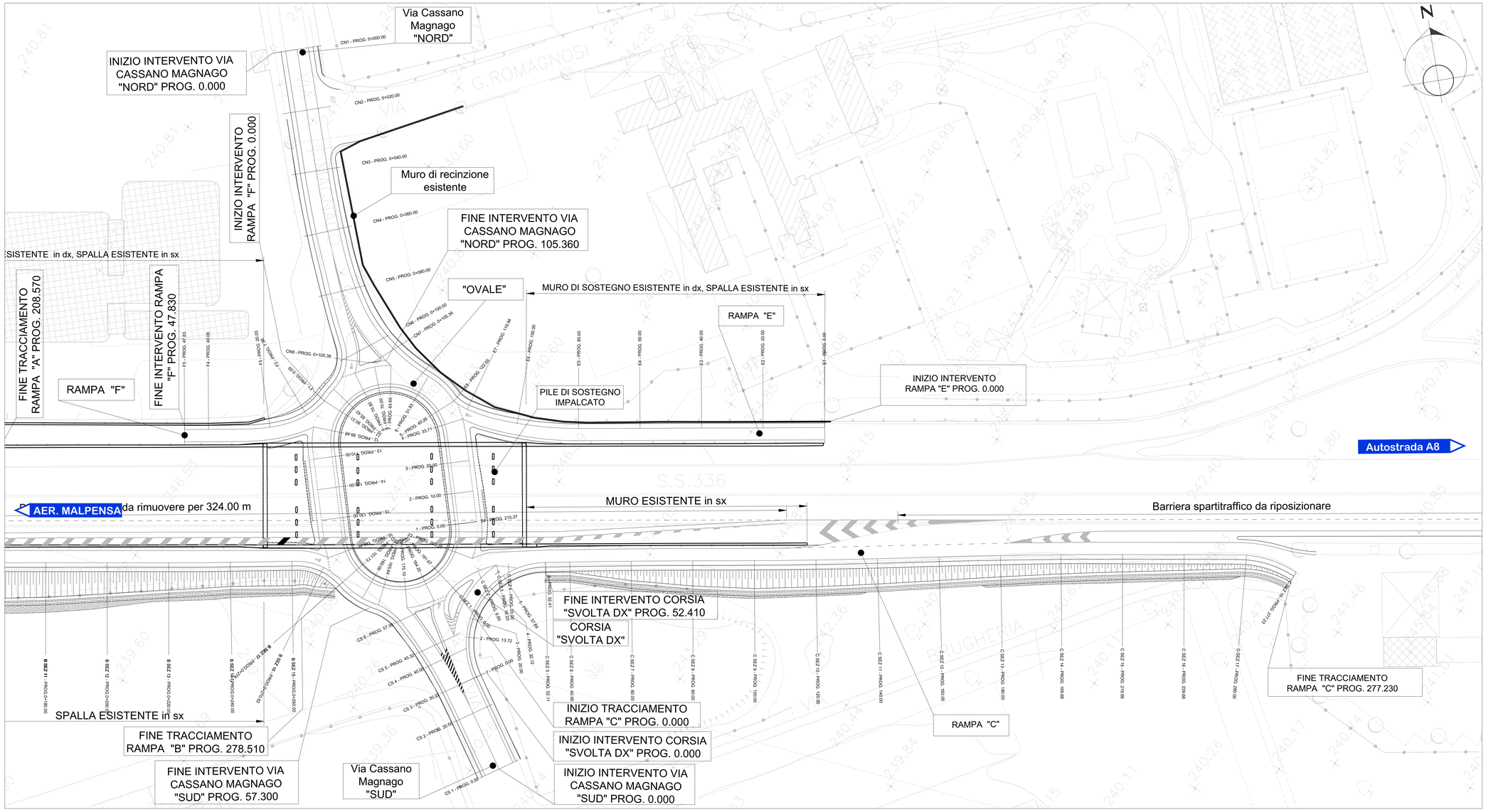

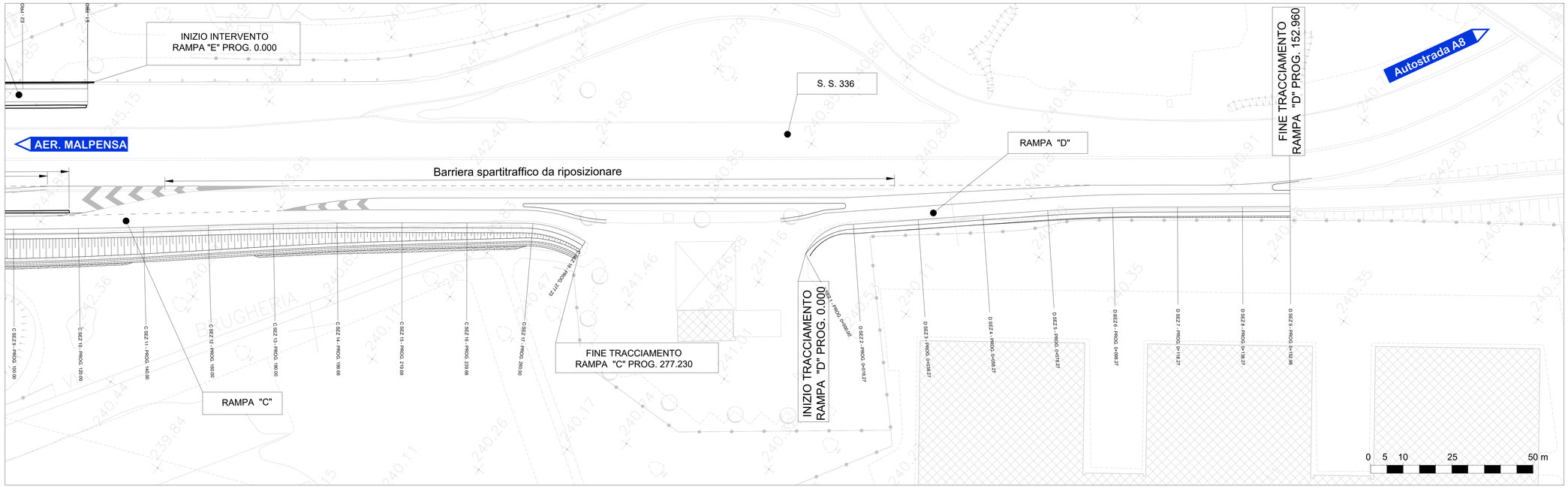

PIANTA CHIAVE

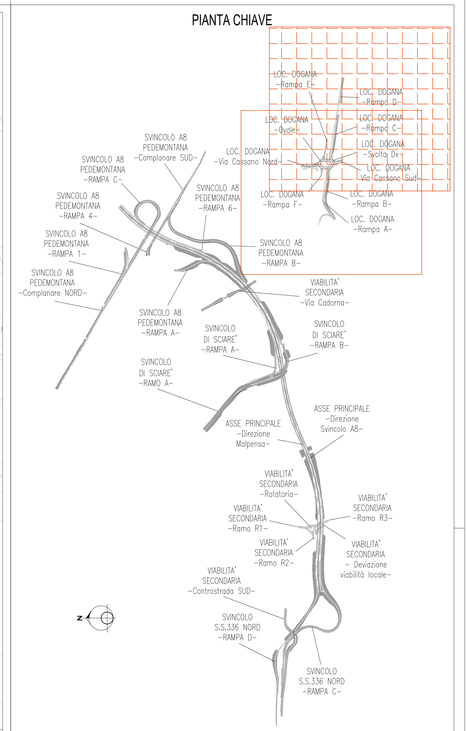

ANAS S.p.A.
Direzione Progettazione e Realizzazione Lavori

NUOVA S.S. 341 "GALLARATESE" - TRATTO DA SAMARATE A CONFINE CON LA PROVINCIA DI NOVARA - TRATTO NORD

STRALCIO FUNZIONALE DAL KM 6+500 (SVINCOLO S.S. 336 NORD) AL KM 8+844 (SVINCOLO AUTOSTRADA A8) "BRETELLA DI GALLARATE"

PROGETTO ESECUTIVO

STUDIO CORONA — Ing. Renato Viara, Ordine degli Ingegneri della Provincia di Milano n° 4682 IM	Ing. Valerio Bajetti, Ordine degli Ingegneri di Roma e provincia n° A-24571	ING. RENATO DEL PRETE — Ing. Renato Del Prete, Ordine degli Ingegneri di Roma e provincia n° 18272	ECOPLAN — Arch. Nicoletta Frattini, Ordine degli Ingegneri di Roma e provincia n° A-24120
CONSORZIO UNING — Ing. Matteo Ranieri, Ordine degli Ingegneri di Roma e provincia n° 21127	SETAC SR Servizi di Ingegneria Trasporti Ambiente Costruzioni — Prof. Ing. Luigi Monteriso, Ordine degli Ingegneri di Roma e provincia n° 21701	ARKE' INGEGNERIA S.r.l. — Ing. Gleandrino Angarano, Ordine degli Ingegneri di Roma e provincia n° 20806	DOTT. GEOL. DANILO GALLO — Dott. Geol. Danilo Gallo, Ordine dei Geologi della Regione Puglia n° 58

VISTO: IL RESPONSABILE DEL PROCEDIMENTO — Dott. Ing. Giancarlo LUONGO

RESPONSABILE INTEGRAZIONE DELLE PRESTAZIONI SPECIALISTICHE — Ing. Valerio BAJETTI

IL PROGETTISTA FIRMATARIO DELLA PRESTAZIONE — Ing. Valerio BAJETTI

GEOLOGO — Prof. Ing. SSP Luigi MONTERISI

COORDINATORE DELLA SICUREZZA IN FASE DI PROGETTAZIONE — Ing. Gaetano RANIERI

DB 406

D-PROGETTO STRADALE

DB - SVINCOLI - DB4 - SVINCOLO LOCALITA' DOGANA

Planimetria di progetto - Tavola 02 di 02

CODICE PROGETTO			NOME FILE	REVISIONE	SCALA:
PROGETTO	LIV. PROG.	N. PROG.	DB406_V04PS00TRAPP02_C.dwg		
MI533	E	1801	CODICE ELAB. V04PS00TRAPP02	C	1:500

REV.	DESCRIZIONE	DATA	REDATTO	VERIFICATO	APPROVATO
D					
C	REVISIONE A SEGUITO ISTRUTTORIA ANAS	MARZO 2021	ING. NUNZIO PISICCHIO	ING. VALERIO BAJETTI	ING. RENATO DEL PRETE
B	REVISIONE A SEGUITO ISTRUTTORIA ANAS	LUGLIO 2020	ING. NUNZIO PISICCHIO	ING. VALERIO BAJETTI	ING. RENATO DEL PRETE
A	EMISSIONE	MARZO 2020	ING. NUNZIO PISICCHIO	ING. VALERIO BAJETTI	ING. RENATO DEL PRETE