VARCO AD ESCLUSIVO USO FAUNISTICO CIRCOLARE - SEZIONE LONGITUDINALE
SCALA 1:100

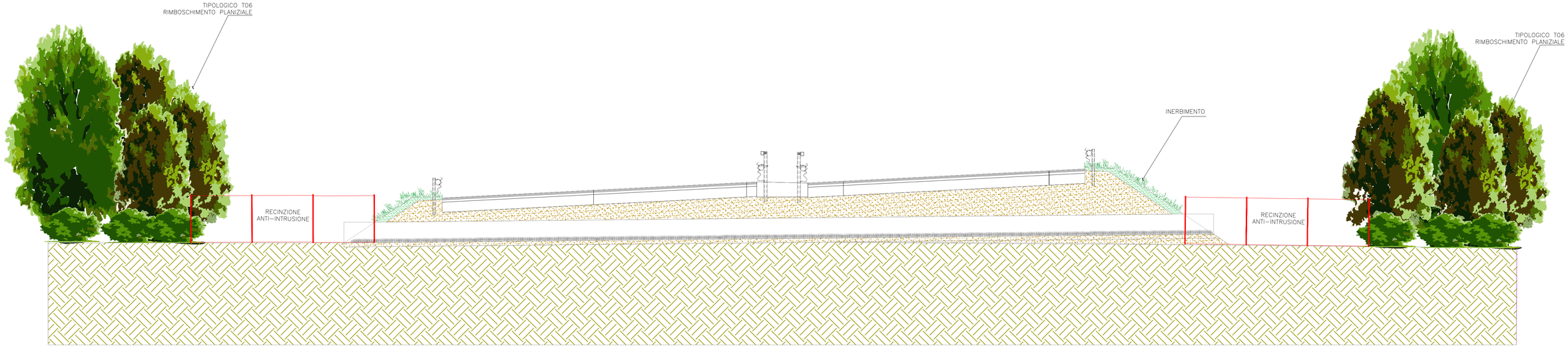

UBICAZIONE VARCO FAUNISTICO CIRCOLARE PRESSO RIMBOSCHIMENO PER IL RECUPERO DELL'AREA DI CANTIERE
SCALA 1:1000

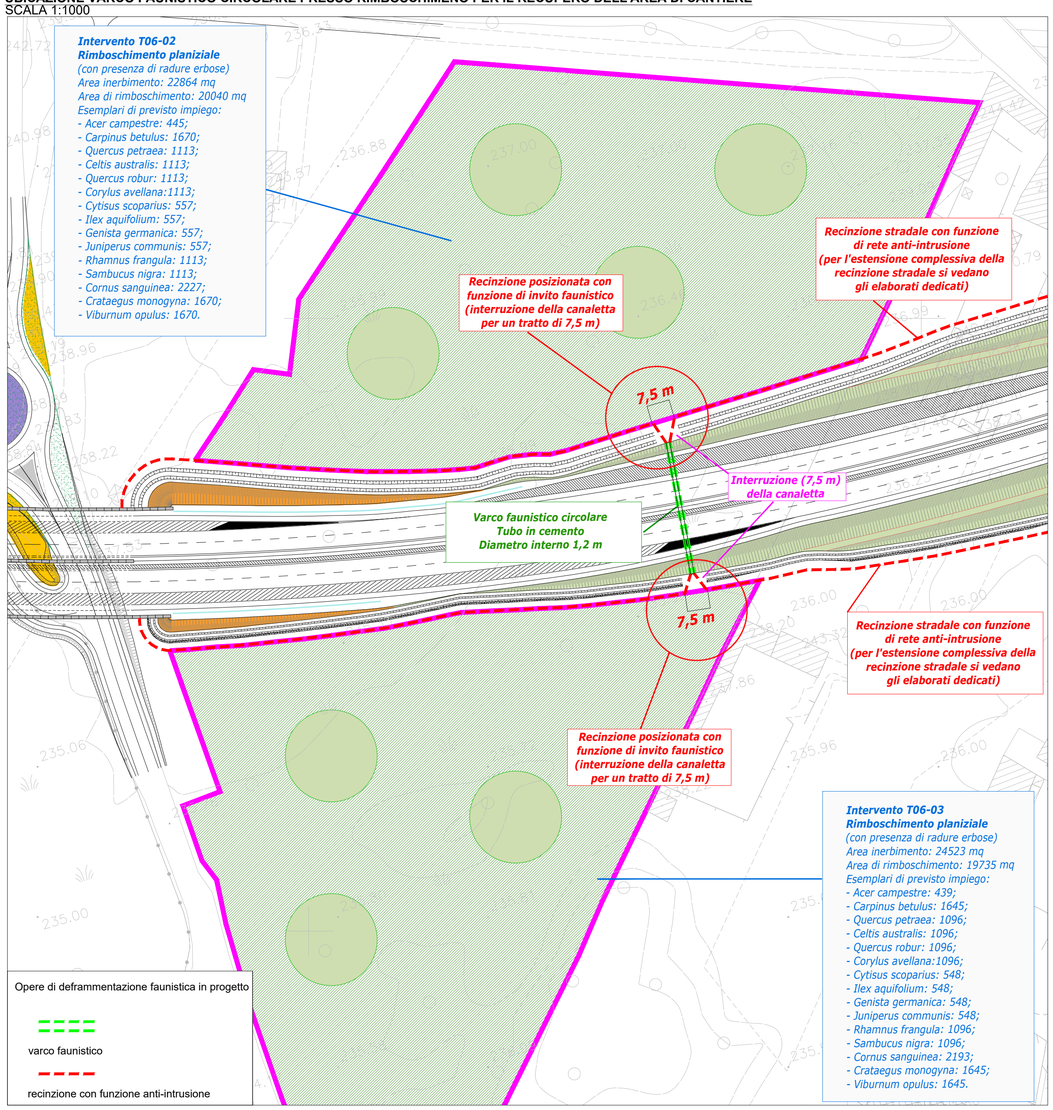

RECINZIONE STRADALE CON FUNZIONE DI RETE ANTI-INTRUSIONE FAUNISTICA
SCALA 1:25

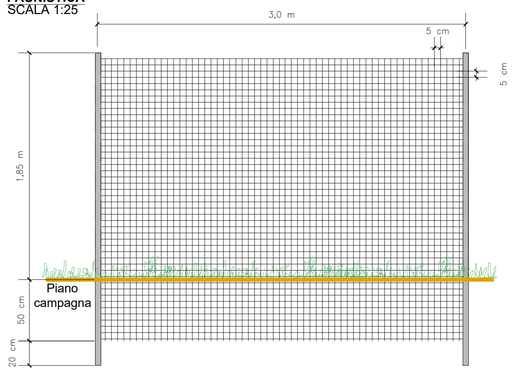

VARCO FAUNISTICO CIRCOLARE - PROSPETTO IMBOCCO
SCALA 1:50

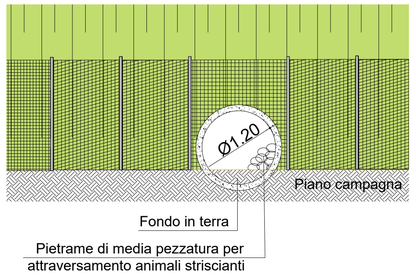

CARATTERISTICHE IMBOCCHO VARCHI FAUNISTICO CIRCOLARE
SCALA 1:25

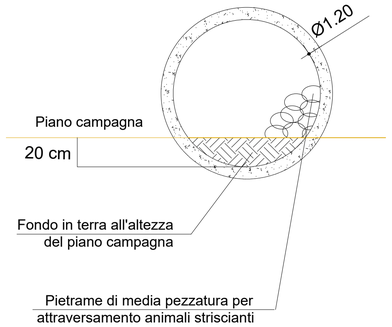

ANAS S.p.A.
Direzione Progettazione e Realizzazione Lavori

NUOVA S.S. 341 "GALLARATESE" - TRATTO DA SAMARATE A CONFINE CON LA PROVINCIA DI NOVARA - TRATTO NORD

STRALCIO FUNZIONALE DAL KM 6+500 (SVINCOLO S.S. 336 NORD) AL KM 8+844 (SVINCOLO AUTOSTRADA A8) "BRETELLA DI GALLARATE"

PROGETTO ESECUTIVO

STUDIO CORONA – Ing. Renato Vaira (Ordine degli Ingg. di Torino e Provincia n° 4663 W)	Ingegneria del Territorio s.r.l. – Ing. Valerio Bajetti (Ordine degli Ingg. di Roma e provincia n° A-25211)	ING. RENATO DEL PRETE – Ing. Renato Del Prete (Ordine degli Ingg. di Bari e provincia n° 5073)	ECOPLAN – Arch. Nicoletta Fratini (Ordine degli Arch. di Torino e provincia n° A-6433)	E&G Engineering & Graphics S.r.l. – Ing. Gabriele Incecchi (Ordine degli Ingg. di Roma e provincia n° A-12152)
	CONSORZIO UNING Società designata GA&M – Prof. Ing. Matteo Ranieri (Ordine degli Ingg. di Bari e provincia n° 1137)	SETAC Srl Service & Engineering Trasporti Ambiente Costruzioni – Prof. Ing. Luigi Monterisi (Ordine degli Ingg. di Bari e provincia n° 1071)	ARKE' INGEGNERIA s.r.l. – Ing. Gioacchino Angarano (Ordine degli Ingg. di Bari e provincia n° 3267)	DOTT. GEOL. DANILO GALLO – Dott. Geol. Danilo Gallo (Ordine dei Geologi della Regione Puglia n° 208)

VISTO: IL RESPONSABILE DEL PROCEDIMENTO	RESPONSABILE INTEGRAZIONE DELLE PRESTAZIONI SPECIALISTICHE	IL PROGETTISTA FIRMATARIO DELLA PRESTAZIONE	GEOLOGO	COORDINATORE DELLA SICUREZZA IN FASE DI PROGETTAZIONE
Dott. Ing. Giancarlo LUONGO	Ing. Renato DEL PRETE	Ing. Valerio BAJETTI	Prof. Ing. Dott. Luigi MONTERISI	Ing. Gaetano RANIERI

EA 020

E-MITIGAZIONE AMBIENTALE
EA - OPERE A VERDE
Varchi ad esclusivo uso faunistico - Allestimento varco circolare

CODICE PROGETTO			NOME FILE	REVISIONE	SCALA:
PROGETTO	LIV. PROG.	N. PROG.	EA020 - T00IA00AMBDI02_A.dwg		
MI533	E	1801	CODICE ELAB. T00IA00AMBDI02	A	Varie

REV.	DESCRIZIONE	DATA	REDATTO	VERIFICATO	APPROVATO
C					
B					
A	EMISSIONE	Luglio 2021		ING. VALERIO BAJETTI	ING. RENATO DEL PRETE