

SEZIONE G-G
SCALA 1:50

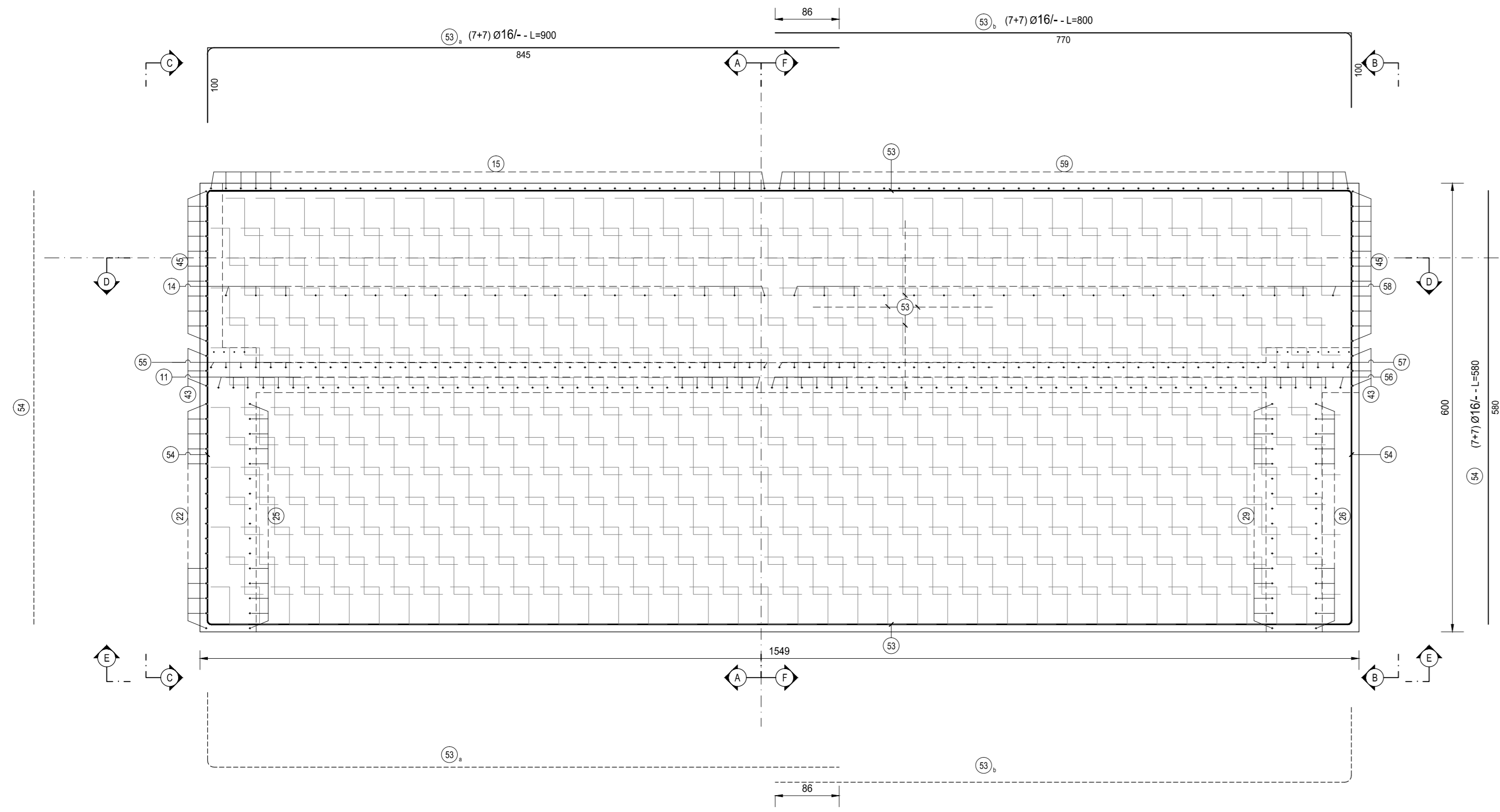

SEZIONE H-H
SCALA 1:50

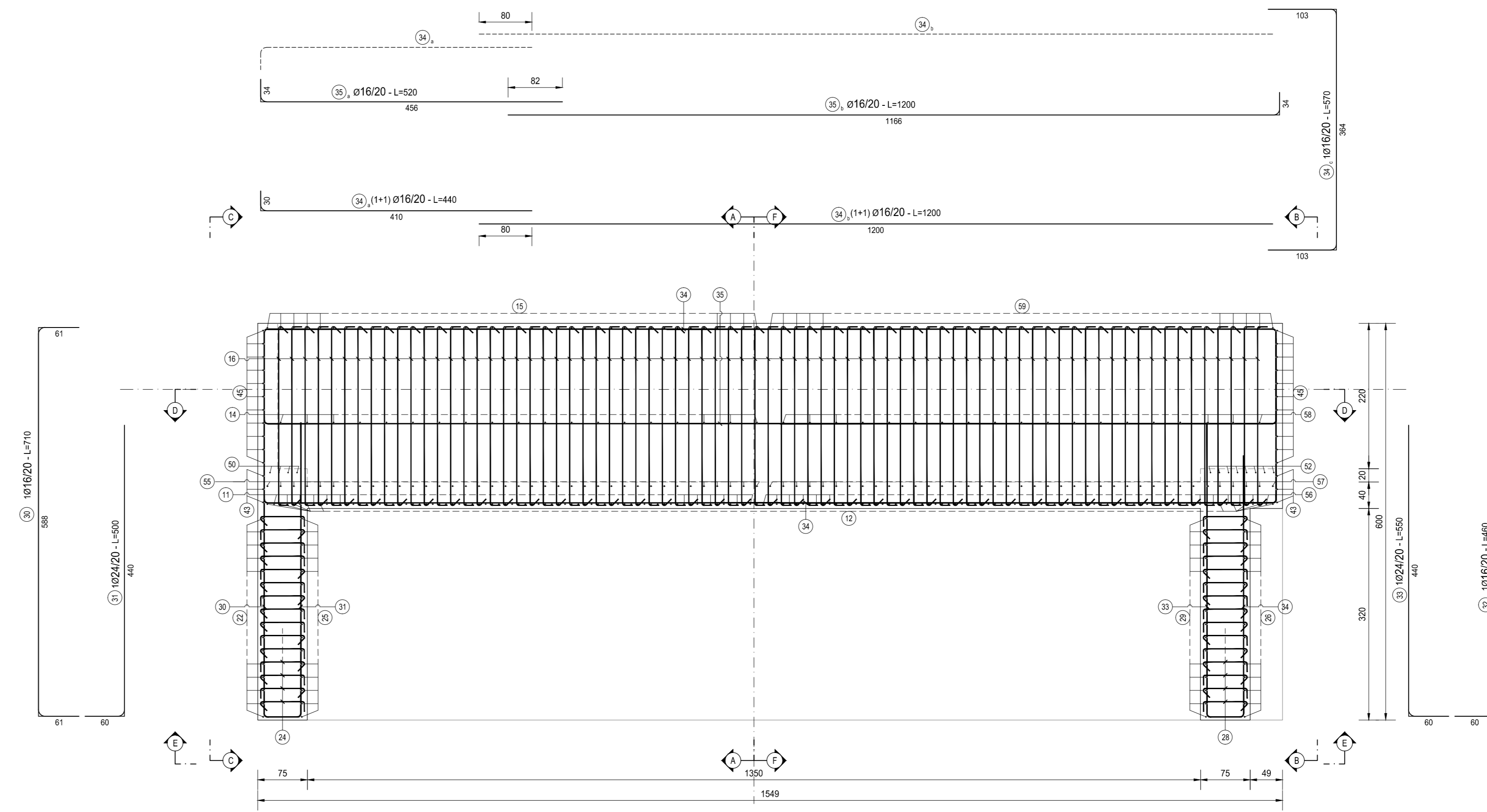

SEZIONE I-I
SCALA 1:50

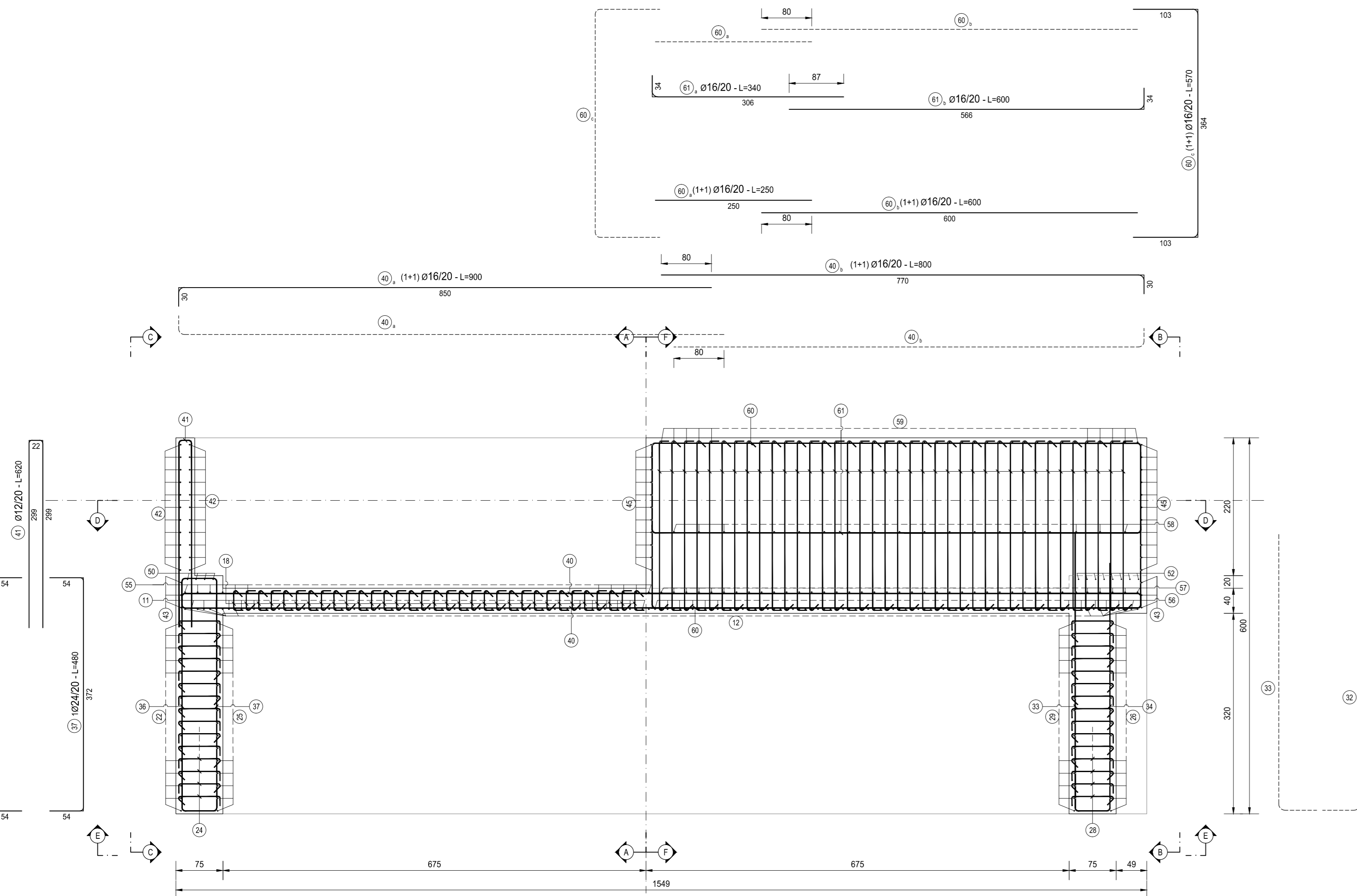

SEZIONE L-L
SCALA 1:50

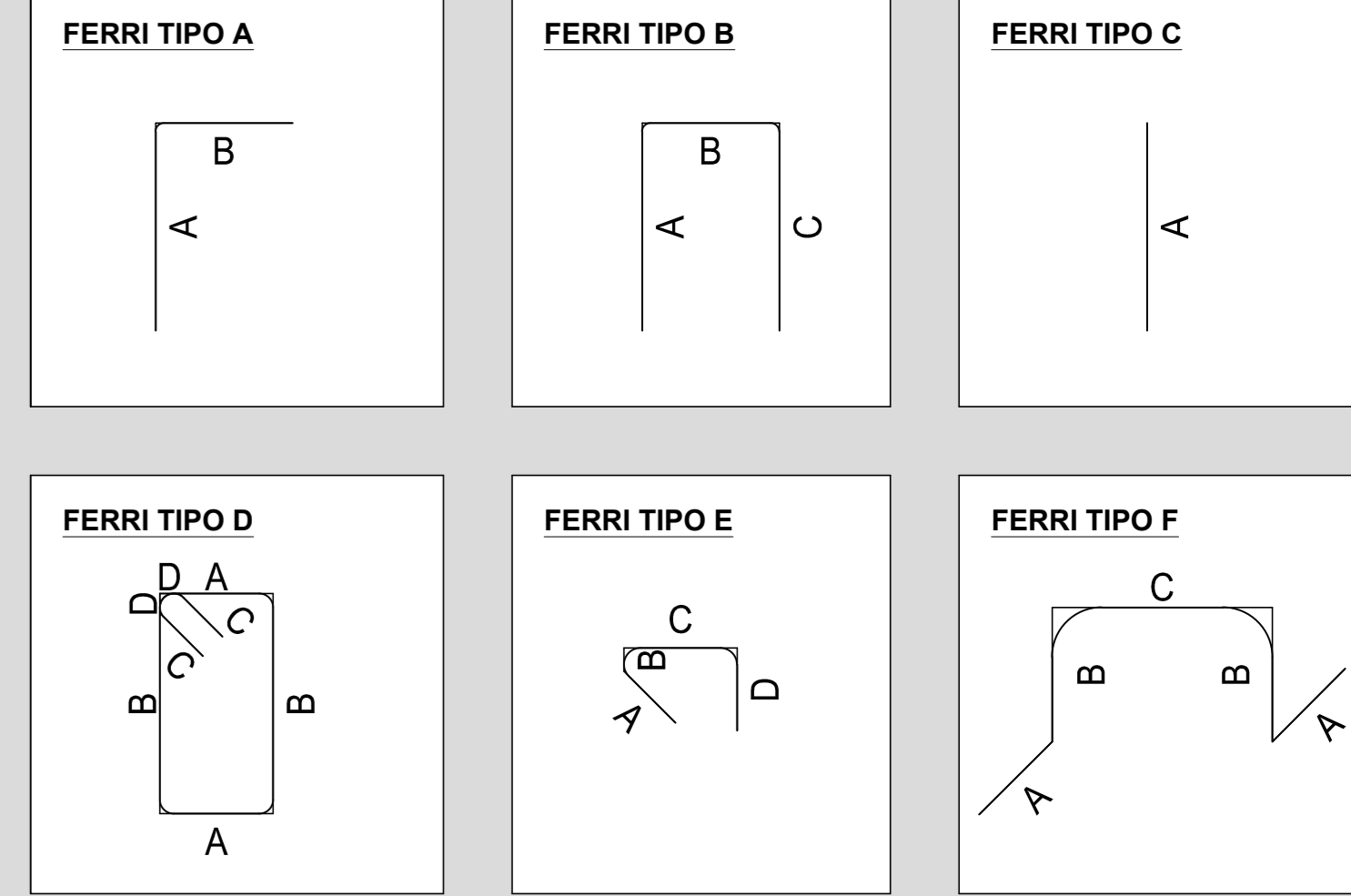
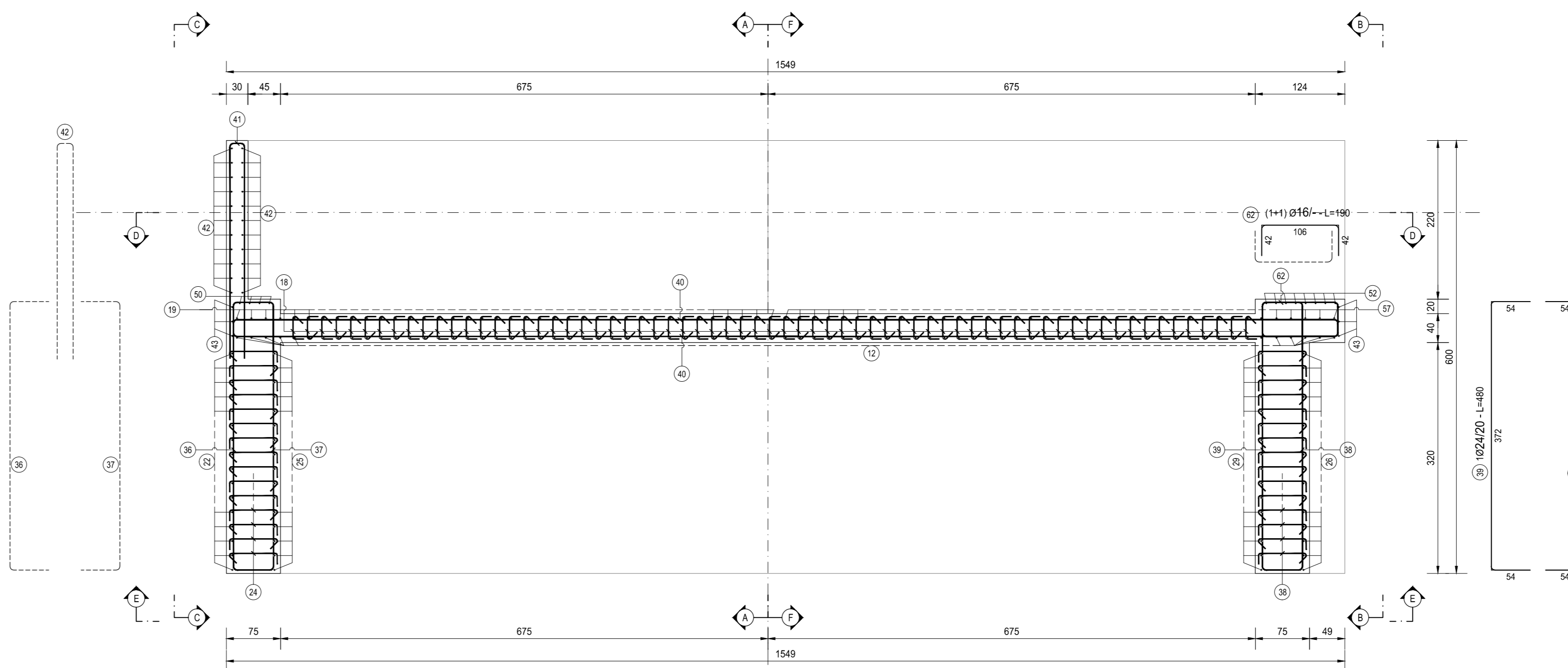

RICHIAMI AD ALTRI ELABORATI	
PER LA DEFINIZIONE DELLE CARATTERISTICHE DEI MATERIALI	HB003 - V01V02STRSC01
PER LA TABELLA FERRI	HB015 - V01V02STRAR03

ANAS S.p.A.
Direzione Progettazione e Realizzazione Lavori

NUOVA S.S. 341 "GALLARATESE" - TRATTO DA SAMARATE A CONFINE
CON LA PROVINCIA DI NOVARA - TRATTO NORD

**STRALCIO FUNZIONALE DAL KM 6+500 (SVINCOLO S.S. 336 NORD)
AL KM 8+844 (SVINCOLO AUTOSTRADA A8)
"BRETTELLA DI GALLARATE"**

PROGETTO ESECUTIVO

STUDIO CORONA Ing. Renato Vanni Architetto	ING. RENATO DEL PRETE Ing. Valerio Del Prete Ingegnere	ECOPLAN Arch. Nicola Ferrara Architetto	EG Ing. Gabriele Esposito Ingegnere
UNING Ing. Renato Vanni Architetto	SETAC Prof. Ing. Luigi Neri Ingegnere	ARKE Ing. Giuseppe Agostini Ingegnere	DOTT. GIORGIO DANZI Dott. Giorgio Danzi Geologo

VISTO IL RESPONSABILE DEL PROCEDIMENTO: **ING. RENATO DEL PRETE**

RESPONSABILE INTEGRAZIONE DELLE PRESSIONI SPECIALISTICHE: **ING. GIUSEPPE AGOSTINI**

IL PROGETTISTA FIRMATARIO DELLA PRESTAZIONE: **ING. RENATO DEL PRETE**

COORDINATORE DELLA SICUREZZA IN FASE DI PROGETTAZIONE: **ING. GIANLUIGI MONTERISI**

HB 014 **H-PROGETTO STRUTTURALE-OPERE PRINCIPALI**
HB - V014 - VIADOTTO VASCHE DI SPAGLIO - IMPALCATO NORD
Armatura spalla A - tavola 01 di 02

PROGETTO	LV. PROJ.	N. PROJ.	REVISIONE	SCALA
M1533	E	1801	A	1:50

REV.	DESCRIZIONE	DATA	REDATTO	VERIFICATO	APPROVATO
A	EMMISSIONE	MARZO 2021	ARCH. MAURO SACCO	ING. VALERIO BIANCHI	ING. RENATO DEL PRETE