

SEZIONE G-G
SCALA 1:50

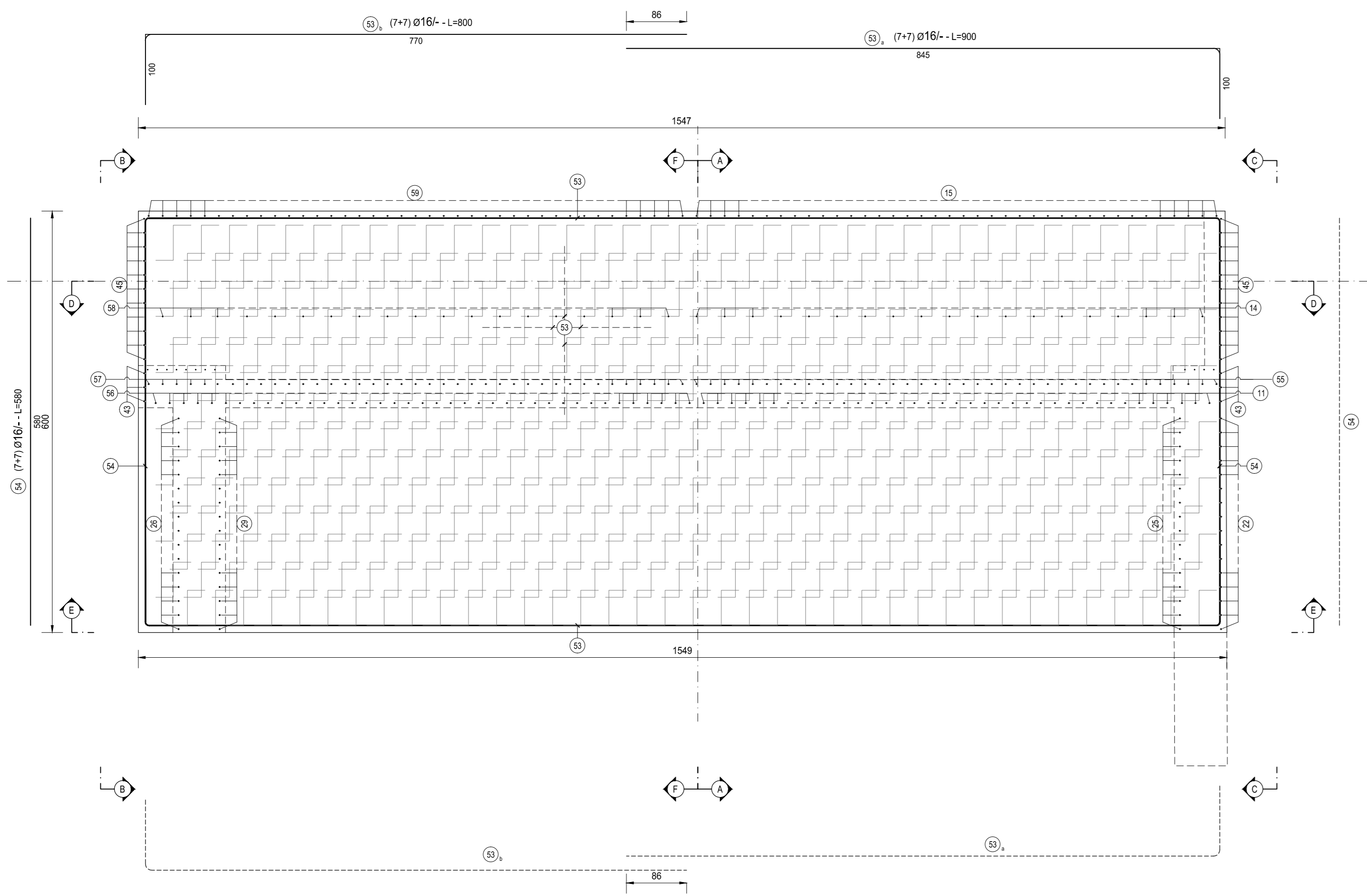

SEZIONE H-H
SCALA 1:50

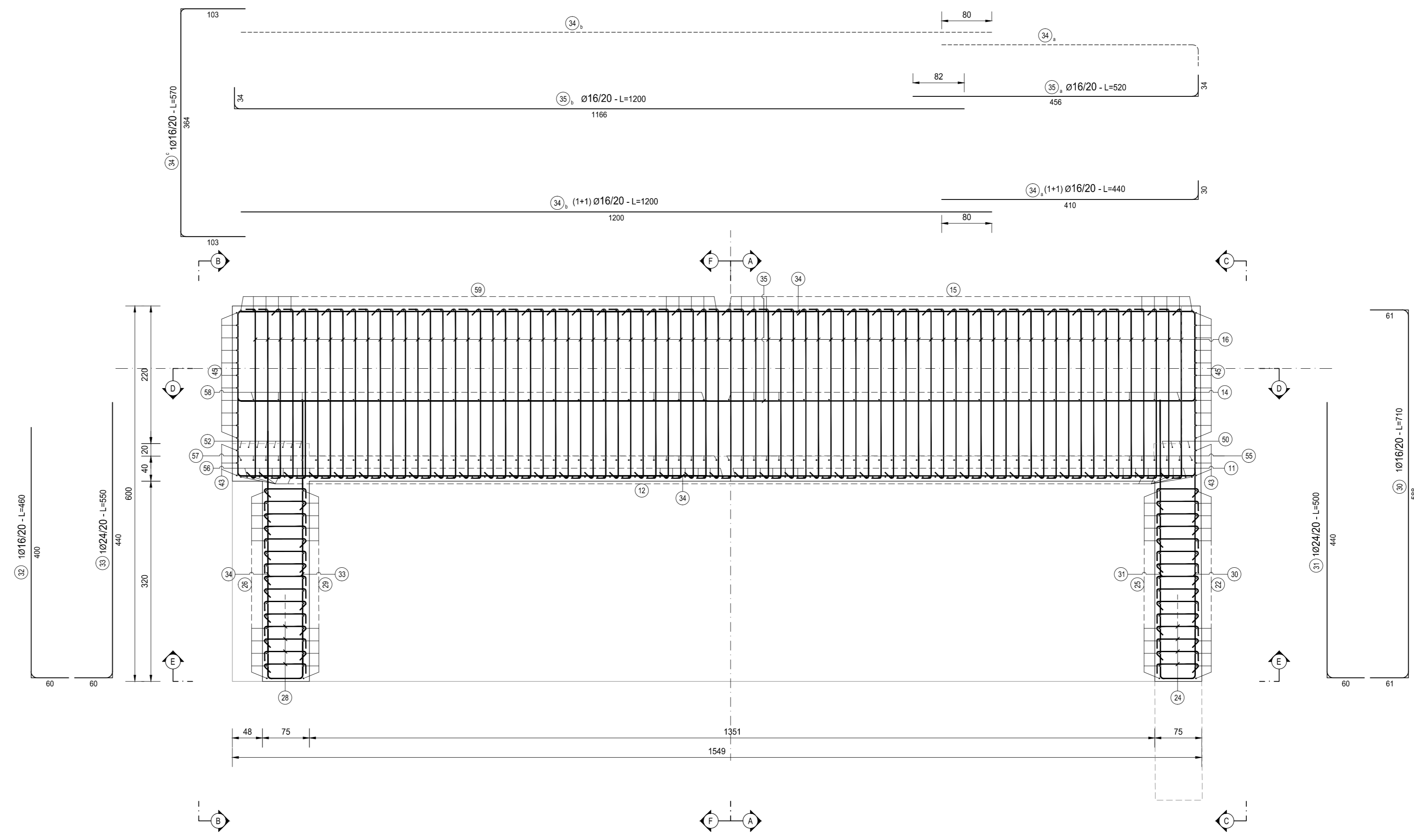

SEZIONE I-I
SCALA 1:50

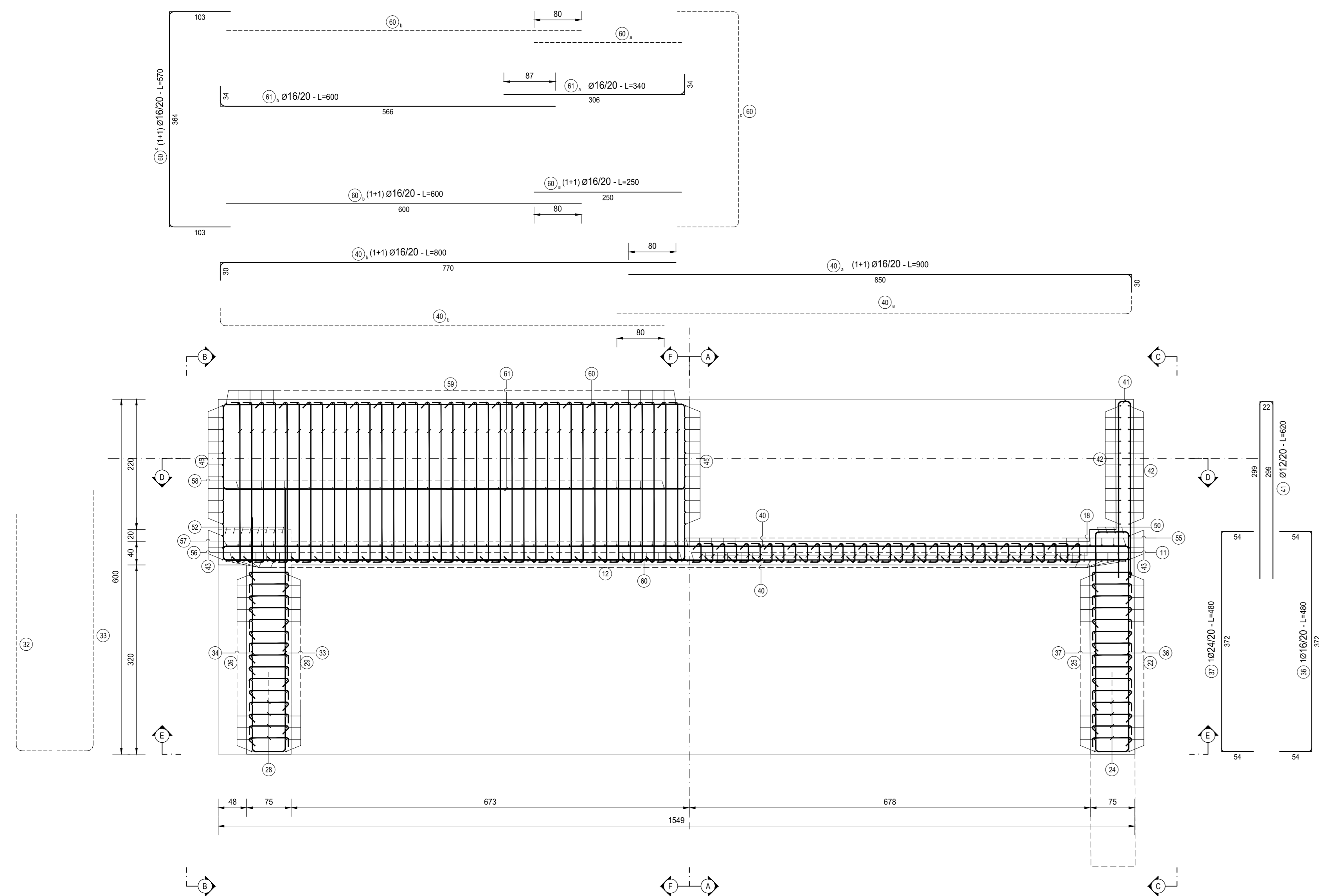

SEZIONE L-L
SCALA 1:50

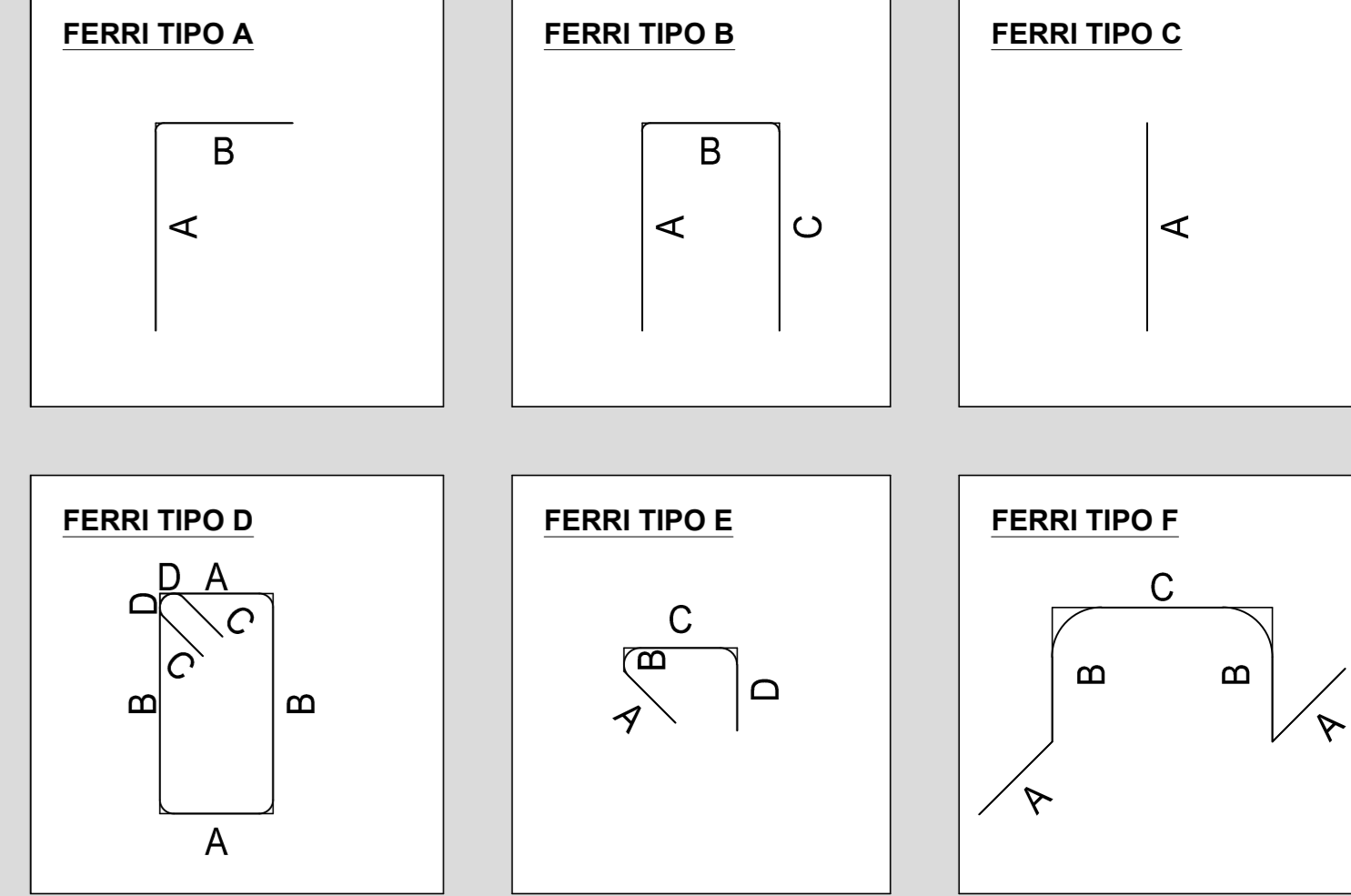
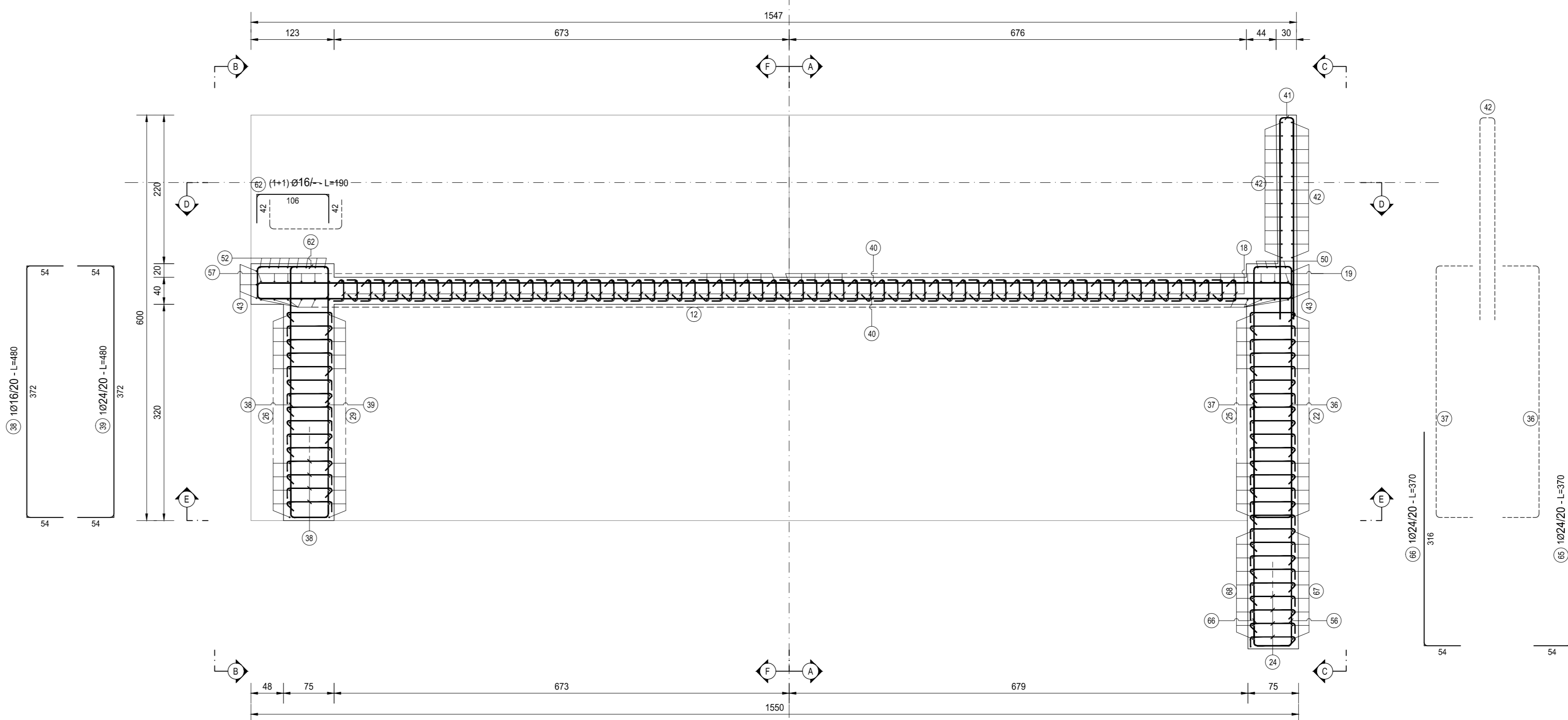

RICHIAMI AD ALTRI ELABORATI	
PER LA DEFINIZIONE DELLE CARATTERISTICHE DEI MATERIALI	HB003 - V01V02STRSC01
PER LA TABELLA FERRI	HB019 - V01V02STRAR05

ANAS S.p.A.
Direzione Progettazione e Realizzazione Lavori

NUOVA S.S. 341 "GALLARATESE" - TRATTO DA SAMARATE A CONFINE
CON LA PROVINCIA DI NOVARA - TRATTO NORD
**STRALCIO FUNZIONALE DAL KM 6+500 (SVINCOLO S.S. 336 NORD)
AL KM 8+844 (SVINCOLO AUTOSTRADA A8)
"BRETTELLA DI GALLARATE"**

PROGETTO ESECUTIVO			
STUDIO CORONA Ing. Renato Vanni Arch. Roberto Vanni	UNING Ing. Valerio Spigari Arch. Roberto Vanni	SETAC Prof. Ing. Luigi Navarra Arch. Roberto Vanni	ARKE Ing. Giacomo Agostini Arch. Roberto Vanni
ING. RENATO DEL PRETE Ing. Renato Del Prete	ECOPLAN Arch. Nicola Ferra Arch. Roberto Vanni	ARKE Ing. Giacomo Agostini Arch. Roberto Vanni	GG Ing. Giacomo Agostini Arch. Roberto Vanni
ING. RENATO DEL PRETE Ing. Renato Del Prete	ING. VALERIO SACCO Ing. Valerio Sacco	ING. GIACOMO MONTERISI Ing. Giacomo Monterisi	ING. GIANLUIGI RANERI Ing. Gianluigi Raneri

HB 018		H-PROGETTO STRUTTURALE-OPERE PRINCIPALI	
HB - V014 - VIADOTTO VASCHE DI SPAGLIO - IMPALCATO NORD		Armatura spalla B - tavola 01 di 02	
CODICE PROGETTO	NOME FILE	REVISIONE	SCALA:
PROGETTO	HB018-POV01STRAR04_A.dwg	A	1:50
M1533	E 1801	V01V02STRAR04	
C			
B			
A	EMMISSIONE	MARZO 2021	ARCH. MAURO SACCO
REV.	DESCRIZIONE	DATA	REDAITTO VERIFICATO APPROVATO
			ING. VALERIO SACCO
			ING. RENATO DEL PRETE
			ING. GIACOMO MONTERISI
			ING. GIANLUIGI RANERI