

SEZIONE A-A  
SCALA 1:50

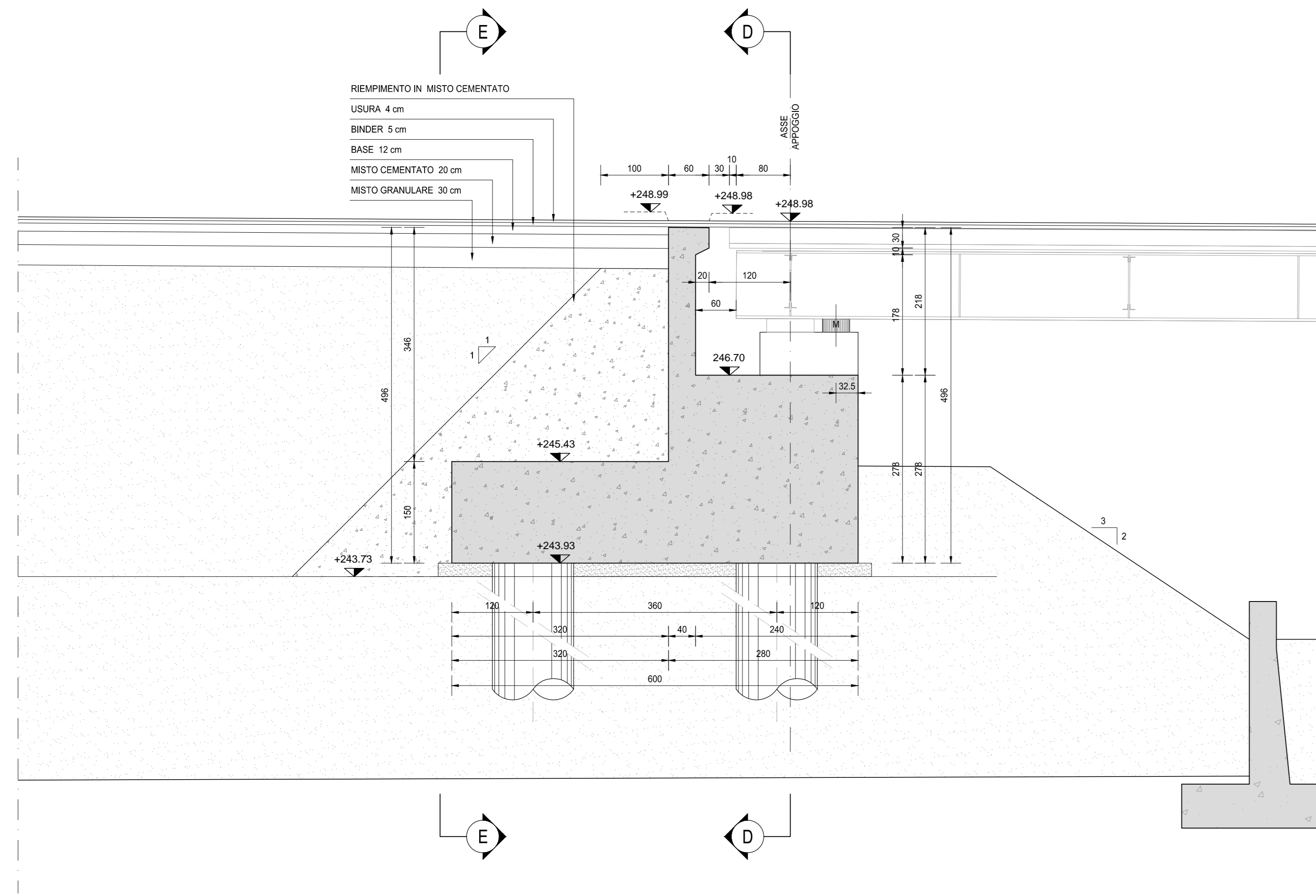

SEZIONE B-B  
SCALA 1:50

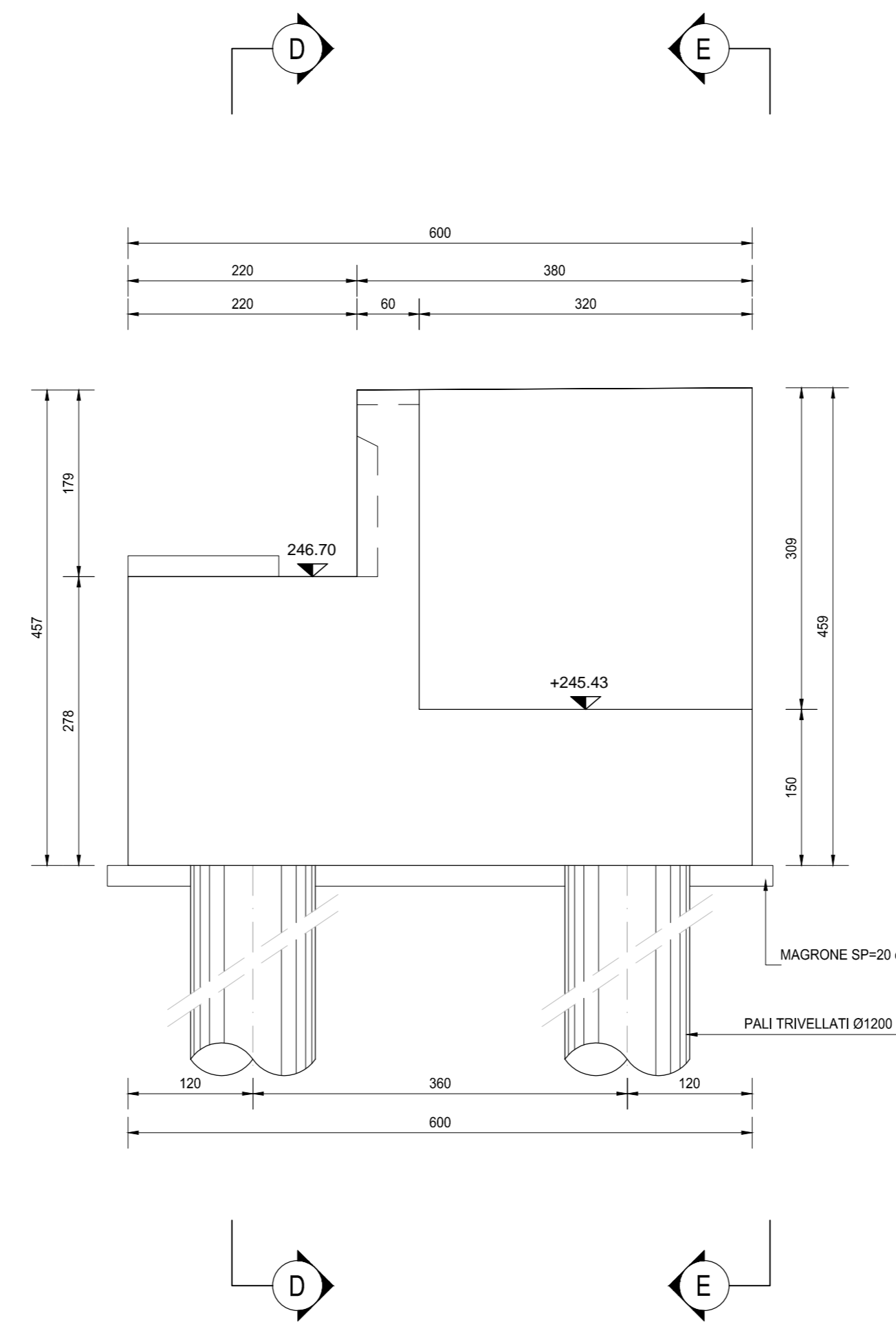

SEZIONE C-C  
SCALA 1:50

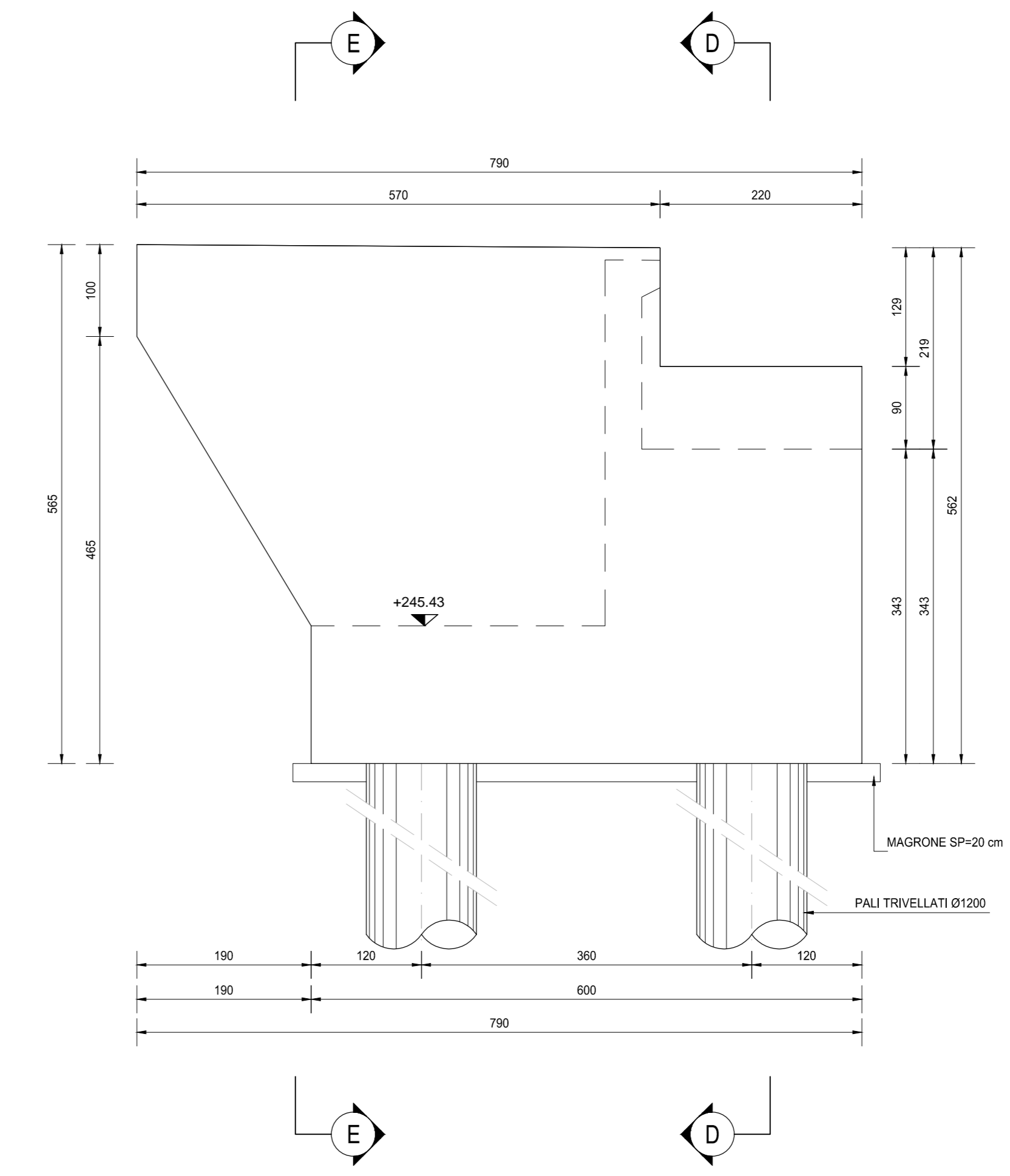

SEZIONE D-D  
SCALA 1:50

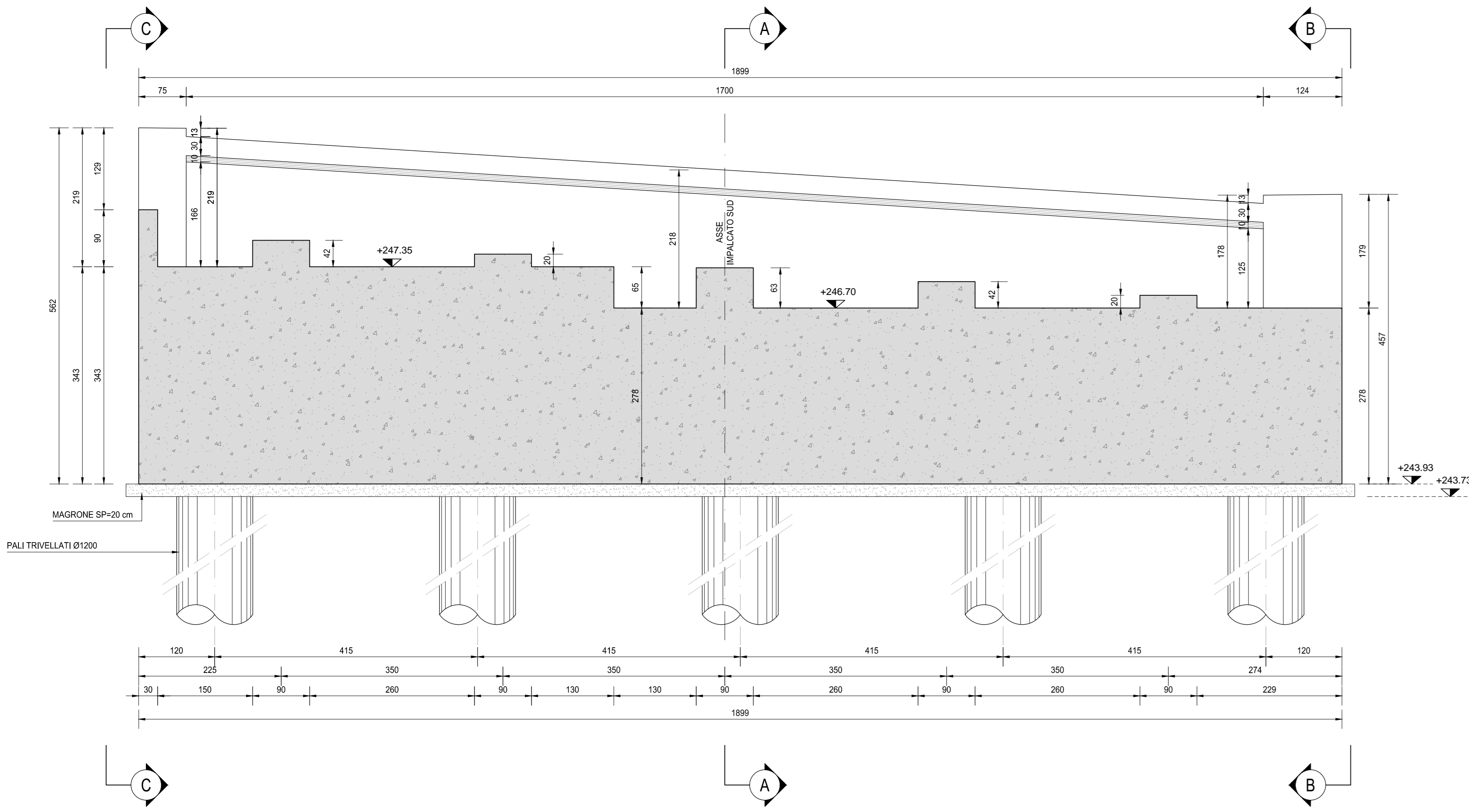

SEZIONE E-E  
SCALA 1:50

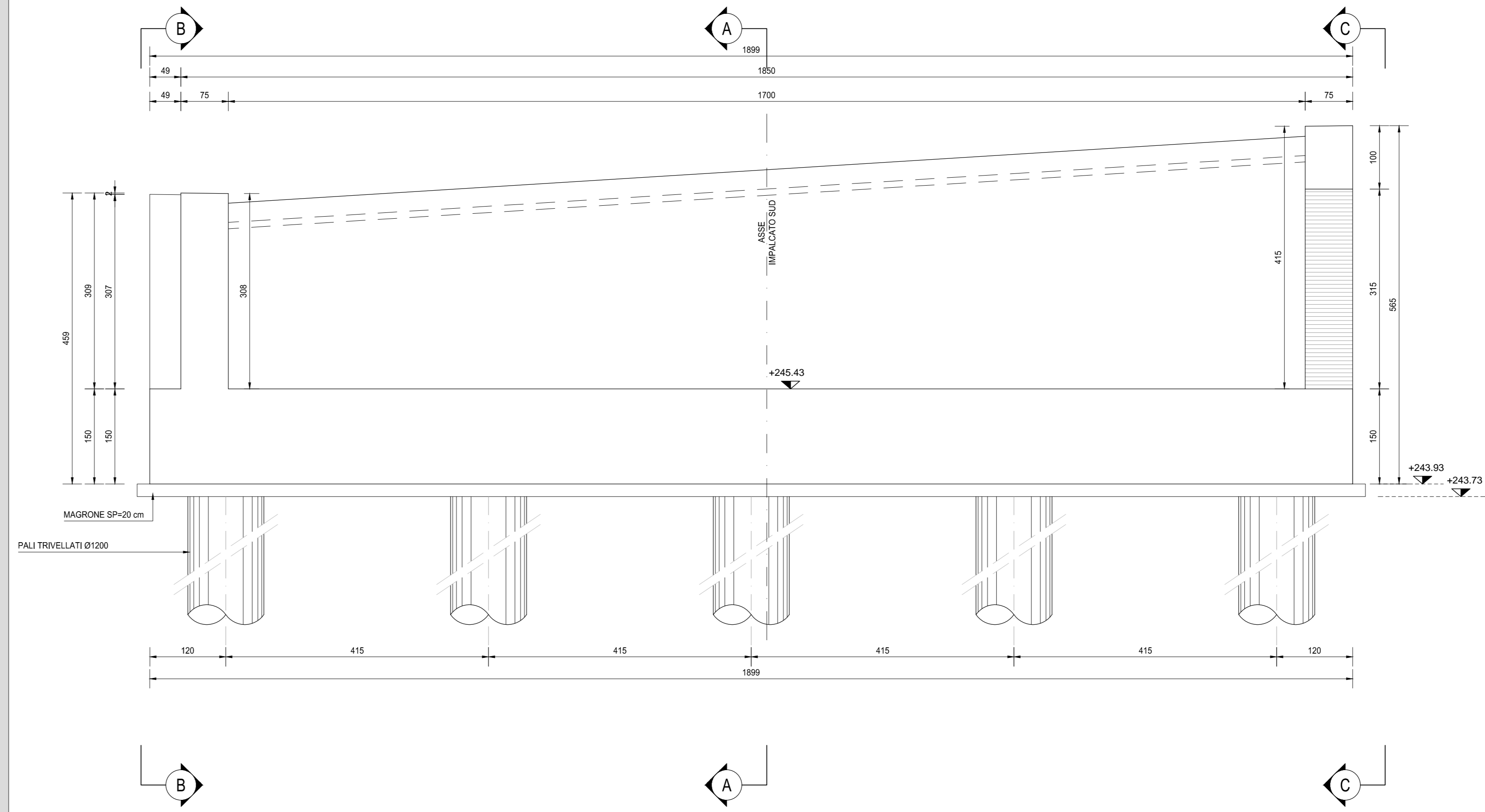

RICHIAMI AD ALTRI ELABORATI  
PER LA DEFINIZIONE DELLE CARATTERISTICHE DEI MATERIALI **HC003 - P00V103STRSC01**

**ANAS S.p.A.**  
Direzione Progettazione e Realizzazione Lavori

NUOVA S.S. 341 "GALLARATESE" - TRATTO DA SAMARATE A CONFINE  
CON LA PROVINCIA DI NOVARA - TRATTO NORD  
**STRALCIO FUNZIONALE DAL KM 6+500 (SVINCOLO S.S. 336 NORD)  
AL KM 8+844 (SVINCOLO AUTOSTRADA A8)  
"BRETTELLA DI GALLARATE"**

**PROGETTO ESECUTIVO**

<b>STUDIO CORONA</b> Ing. Renato Vanni Architetto	<b>UNING</b> Ing. Renato Vanni Architetto	<b>SETAC</b> Prof. Ing. Luigi Neri Ingegnere	<b>ARKE</b> Ing. Giuseppe Agostini Ingegnere	<b>GG</b> Ing. Gabriele Biondi Ingegnere
<b>ING. RENATO DEL PRETE</b> Ing. Renato Del Prete Ingegnere	<b>ING. RENATO DEL PRETE</b> Ing. Renato Del Prete Ingegnere	<b>ING. RENATO DEL PRETE</b> Ing. Renato Del Prete Ingegnere	<b>ING. RENATO DEL PRETE</b> Ing. Renato Del Prete Ingegnere	<b>ING. RENATO DEL PRETE</b> Ing. Renato Del Prete Ingegnere
<b>ING. RENATO DEL PRETE</b> Ing. Renato Del Prete Ingegnere	<b>ING. RENATO DEL PRETE</b> Ing. Renato Del Prete Ingegnere	<b>ING. RENATO DEL PRETE</b> Ing. Renato Del Prete Ingegnere	<b>ING. RENATO DEL PRETE</b> Ing. Renato Del Prete Ingegnere	<b>ING. RENATO DEL PRETE</b> Ing. Renato Del Prete Ingegnere

**HC 013**  
**H-PROGETTO STRUTTURALE-OPERE PRINCIPALI**  
HC - V104 - VIADOTTO VASCHE DI SPAGLIO - IMPALCATO SUD  
Carpenteria spalla A - Tavola 02 di 02

PROGETTO	LIV. PROJ.	N. PROJ.	NOME FILE	REVISIONE	SCALA:
M1533	E	1801	HC013-P00V103STRCP05_A.dwg	A	1:50
C					
B					
A	EMMISSIONE	MARZO 2021	ARCH. MAURO BASSO	ING. VALERIO BIANETTI	ING. RENATO DEL PRETE
REV.	DESCRIZIONE	DATA	REDATTO	VERIFICATO	APPROVATO