

**SEZIONE G-G**  
SCALA 1:50

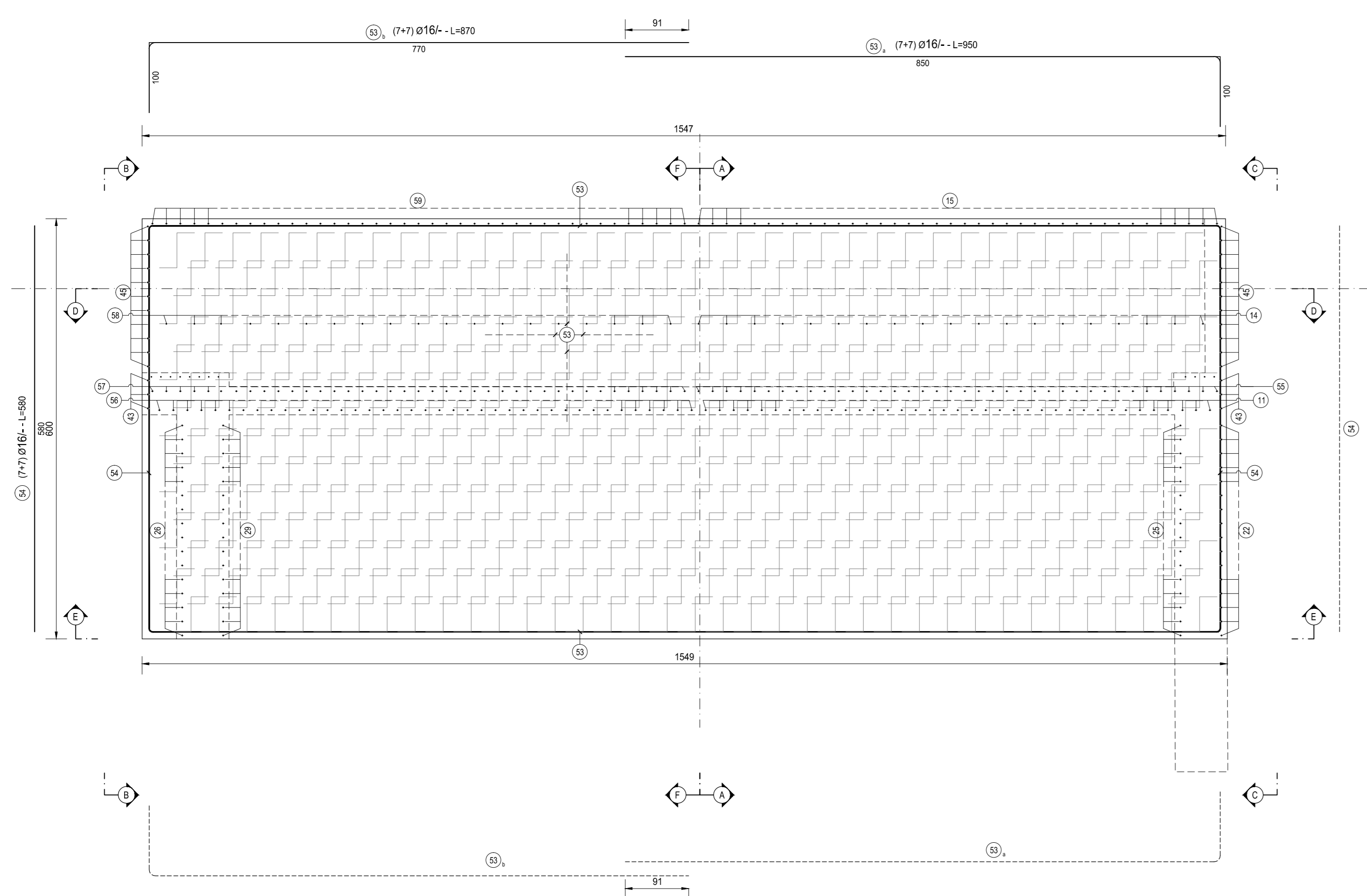

**SEZIONE H-H**  
SCALA 1:50

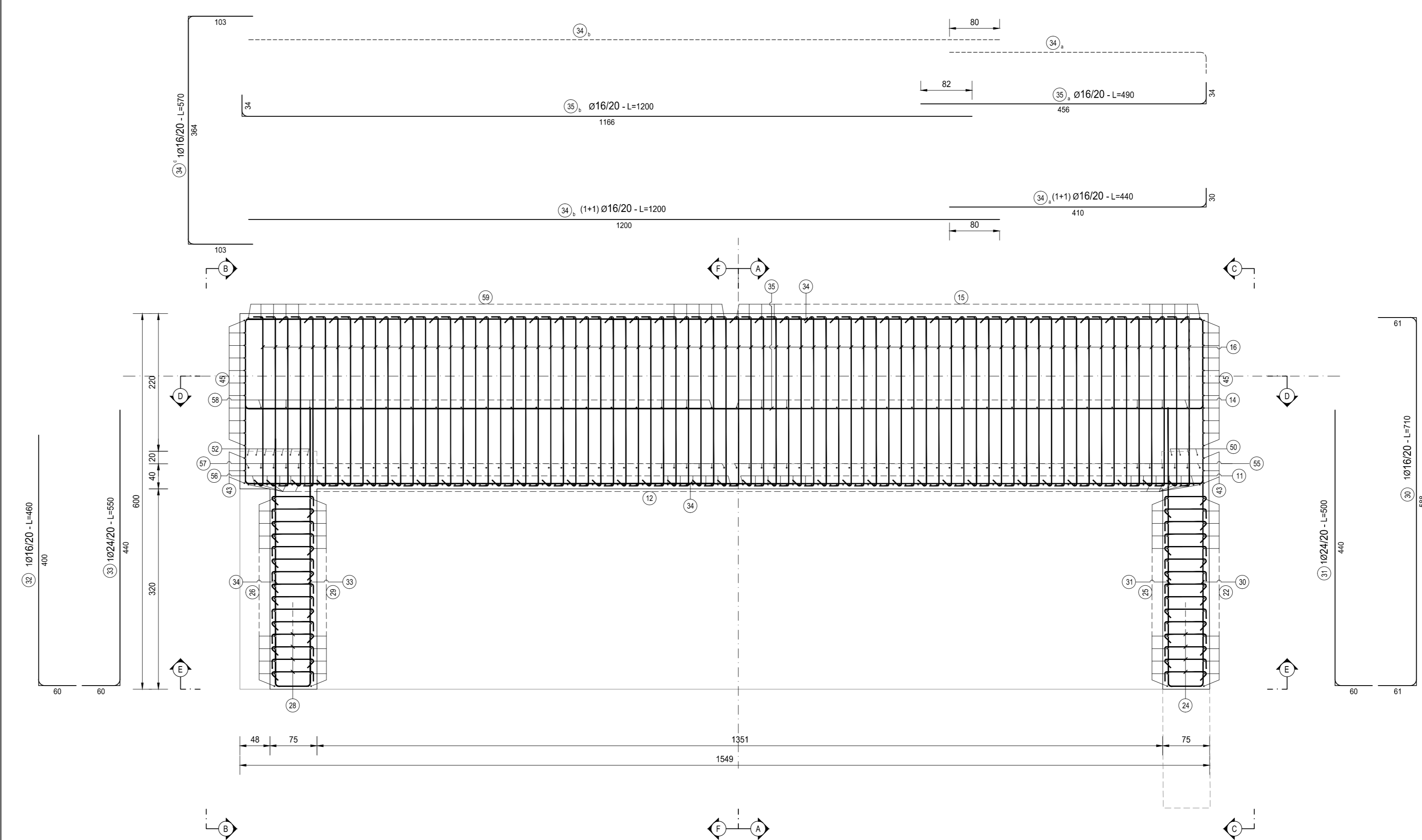

**SEZIONE I-I**  
SCALA 1:50

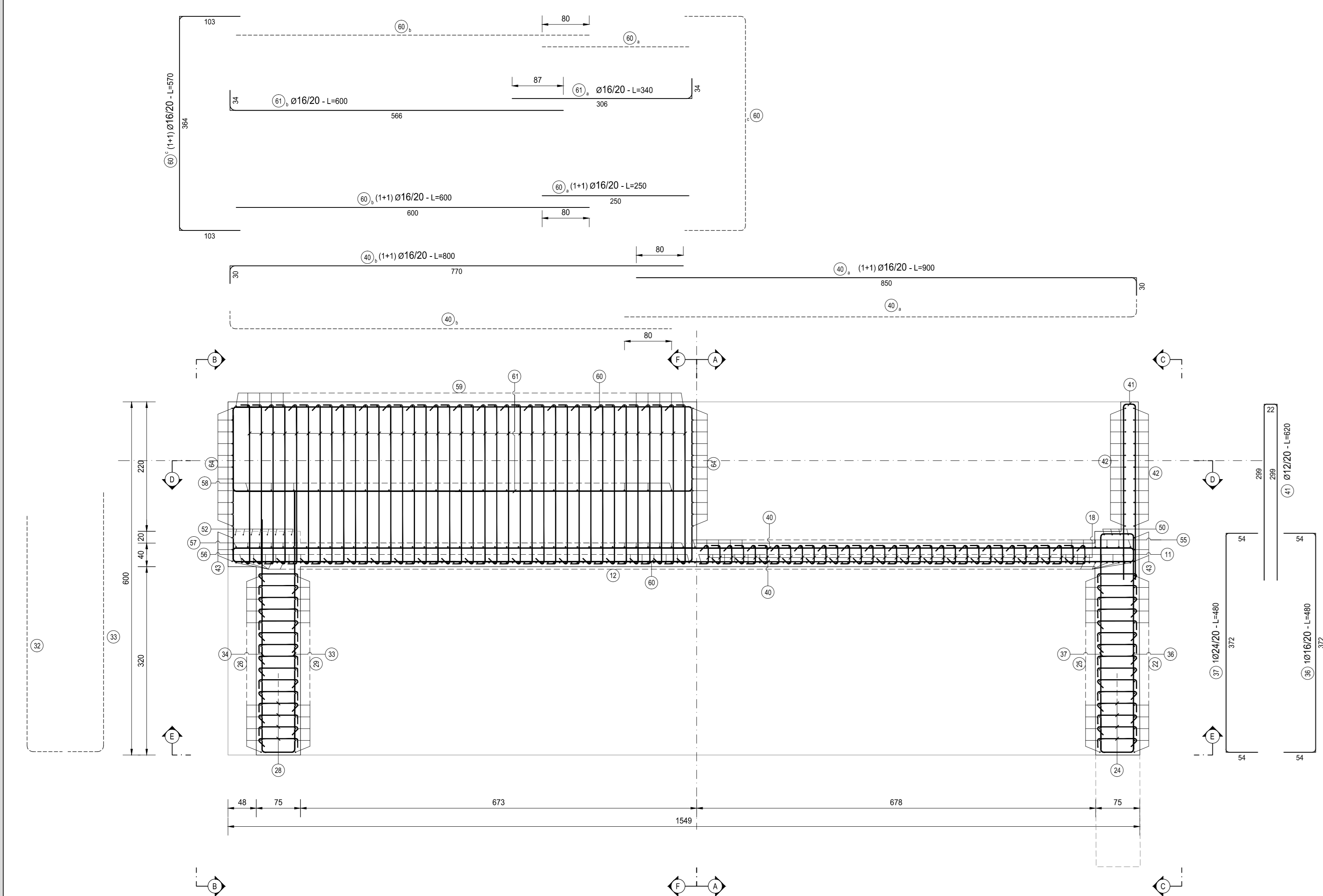

**SEZIONE L-L**  
SCALA 1:50

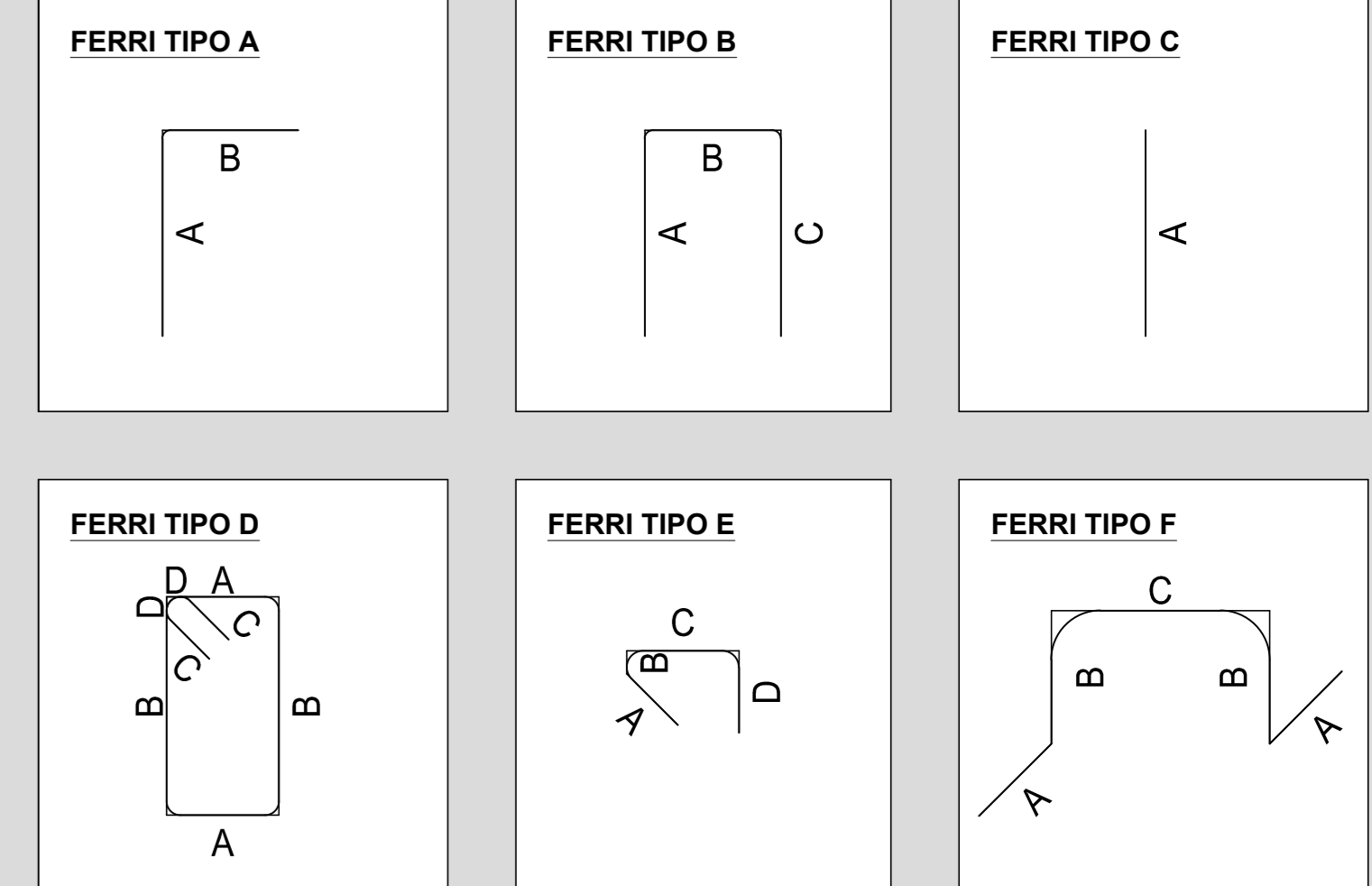
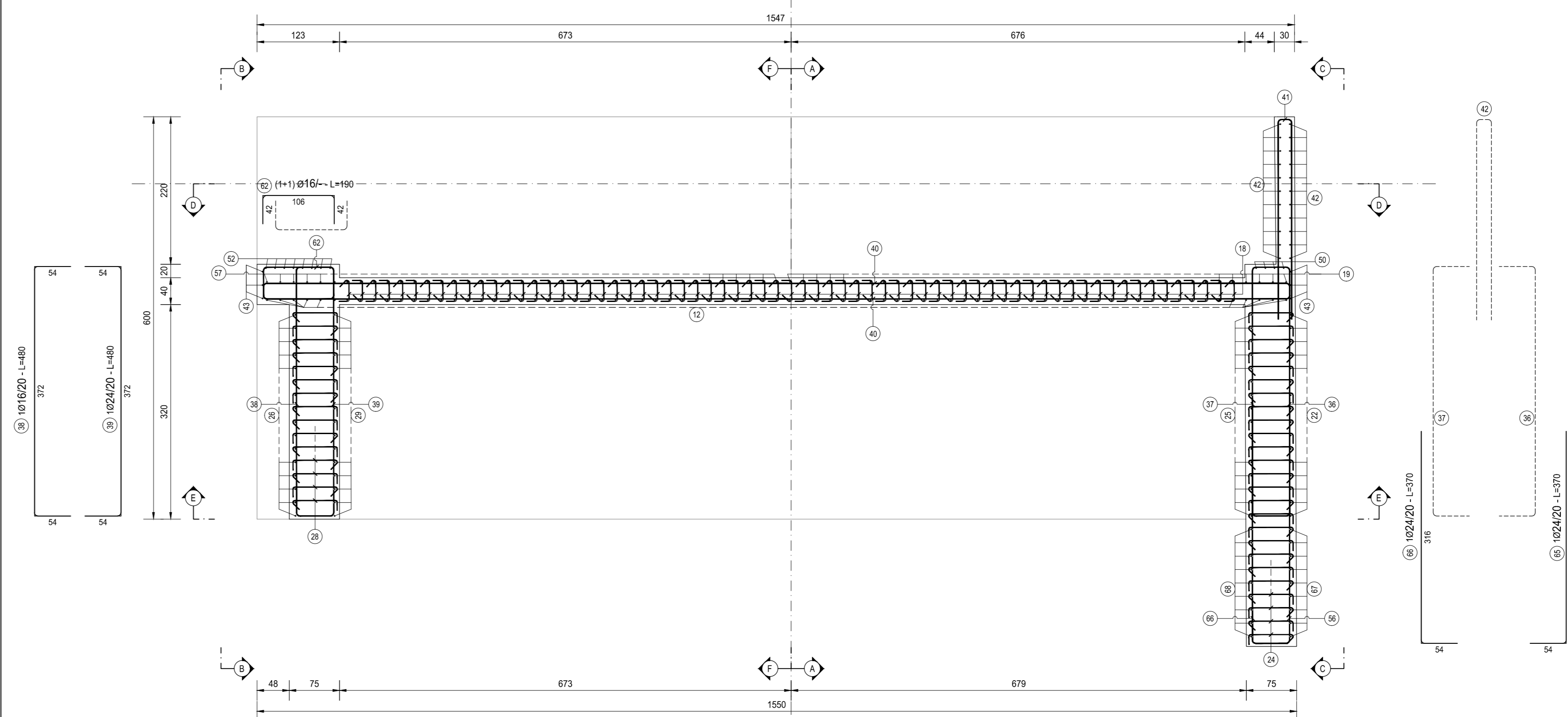

RICHIAMI AD ALTRI ELABORATI	
PER LA DEFINIZIONE DELLE CARATTERISTICHE DEI MATERIALI	HF003 - P00VI06STR5C01
PER LA TABELLA FERRI	HF014 - P00VI06STRAR03

**ANAS S.p.A.**  
DIREZIONE PROGETTAZIONE E REALIZZAZIONE LAVORI

NUOVA S.S. 341 "GALLARATESE" - TRATTO DA SAMARATE A CONFINE  
CON LA PROVINCIA DI NOVARA - TRATTO NORD  
**STRALCIO FUNZIONALE DAL KM 6+500 (SVINCOLO S.S. 336 NORD)  
AL KM 8+844 (SVINCOLO AUTOSTRADA A8)  
"BRETTELLA DI GALLARATE"**

**PROGETTO ESECUTIVO**

<b>STUDIO CORONA</b> Ing. Valerio Spagni Arch. Valerio Spagni	<b>ING. RENATO DEL PRETE</b> Ing. Renato Del Prete	<b>ECOPLAN</b> Arch. Nicola Ferra Arch. Nicola Ferra	<b>EG</b> Arch. Nicola Ferra Arch. Nicola Ferra
<b>UNING</b> Ing. Renato Vasi Ing. Renato Vasi	<b>SETAC</b> Prof. Ing. Luigi Neri Prof. Ing. Luigi Neri	<b>ARKE</b> Ing. Giuseppe Agostini Ing. Giuseppe Agostini	<b>DOTI. GEOL. DANIO SULLO</b> Dott. Geol. Danilo Gotti Dott. Geol. Danilo Gotti
VISTO IL RESPONSABILE DEL PROCEDIMENTO Dott. Ing. Giancarlo LUONGO	RESPONSABILE DELL'INTEGRAZIONE DELLA PRESSIONE SPECIALISTICHE Ing. Giancarlo LUONGO	IL PROGETTISTA FIRMATARIO DELLA PRESTAZIONE Ing. Renato DEL PRETE	GEOLOGO Dott. Geol. Danilo GOTTI
COORDINATORE DELLA SICUREZZA IN FASE DI PROGETTAZIONE Ing. Giancarlo LUONGO		COORDINATORE DELLA SICUREZZA IN FASE DI PROGETTAZIONE Ing. Giancarlo LUONGO	

**HF 013**  
**H-PROGETTO STRUTTURALE-OPERE PRINCIPALI**  
HF - V08 - IMPALCATO SUD  
Armatura spalla B - tavola 01 di 02

CODICE PROGETTO M1533	LIV. PROJ. E	N. PROJ. 1801	NOME FILE HF013-P00VI06STRAR02_A.dwg	REVISIONE A	SCALA 1:50
PROGETTO M1533	ELAB. E	ELAB. E	ELAB. E	ELAB. E	ELAB. E
C					
B					
A	EMISSIONE	MARZO 2021	ARCH. MAURO SACCO	ING. VALERIO BIANCHI	ING. RENATO DEL PRETE
REV.	DESCRIZIONE	DATA	REDAITTO	VERIFICATO	APPROVATO