

**SEZIONE LONGITUDINALE CONCIO T**

SCALA 1:50

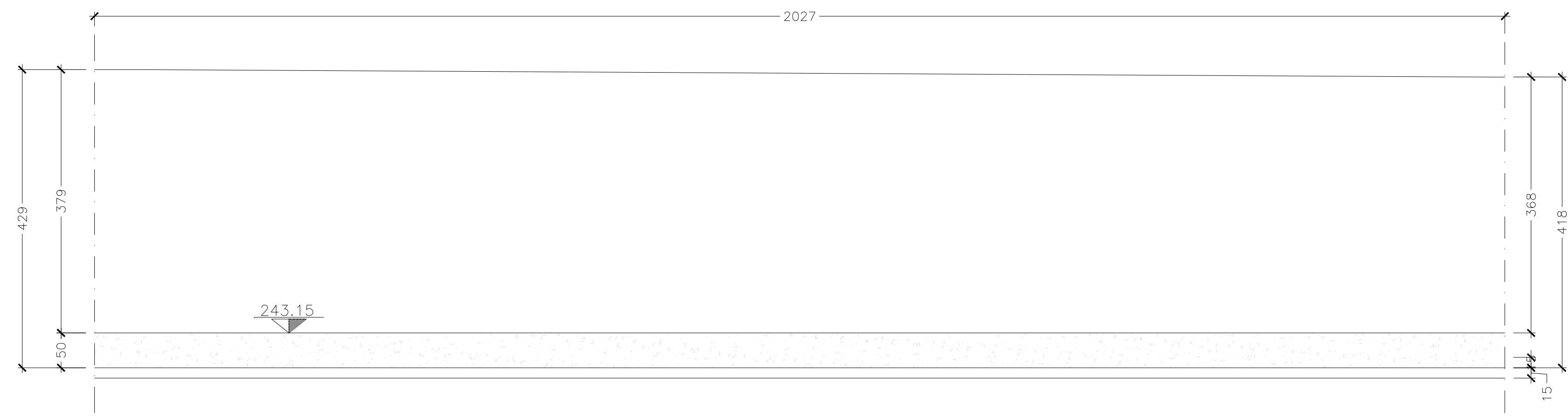

**SEZIONE TRASVERSALE CONCIO T**

SCALA 1:50

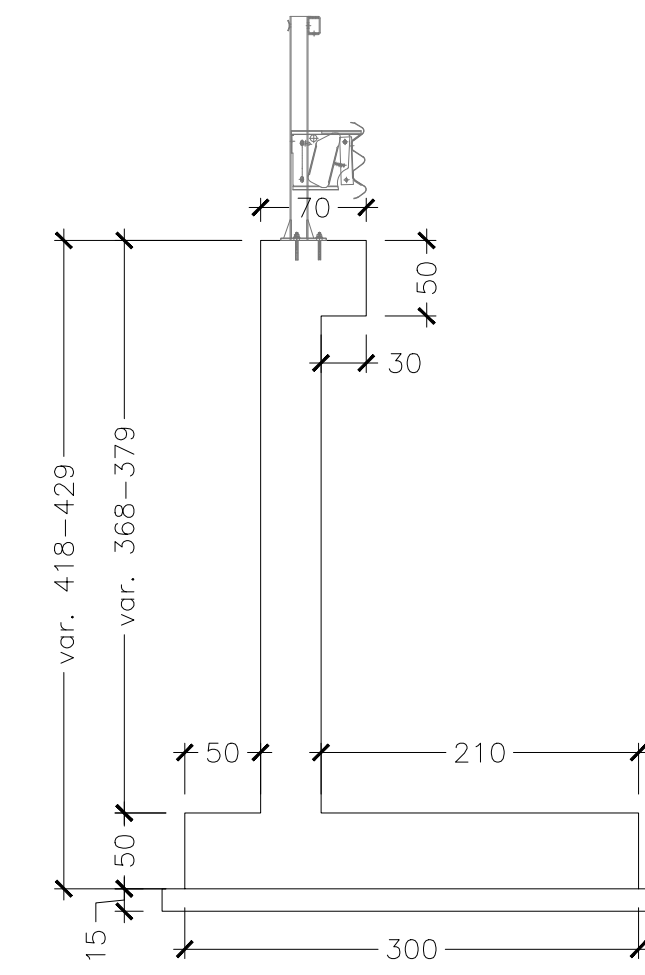

**PIANTA CONCIO T**

SCALA 1:50

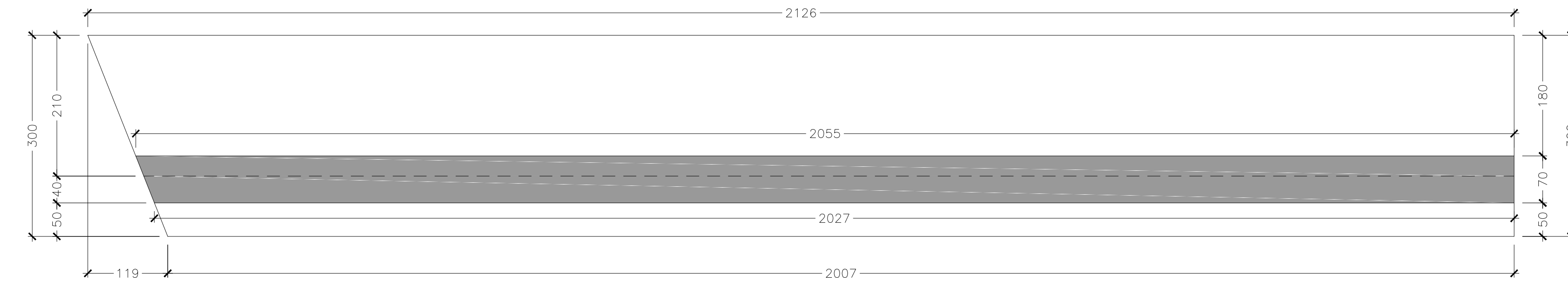

**SEZIONE LONGITUDINALE CONCIO U**

SCALA 1:50



**SEZIONE TRASVERSALE CONCIO U**

SCALA 1:50

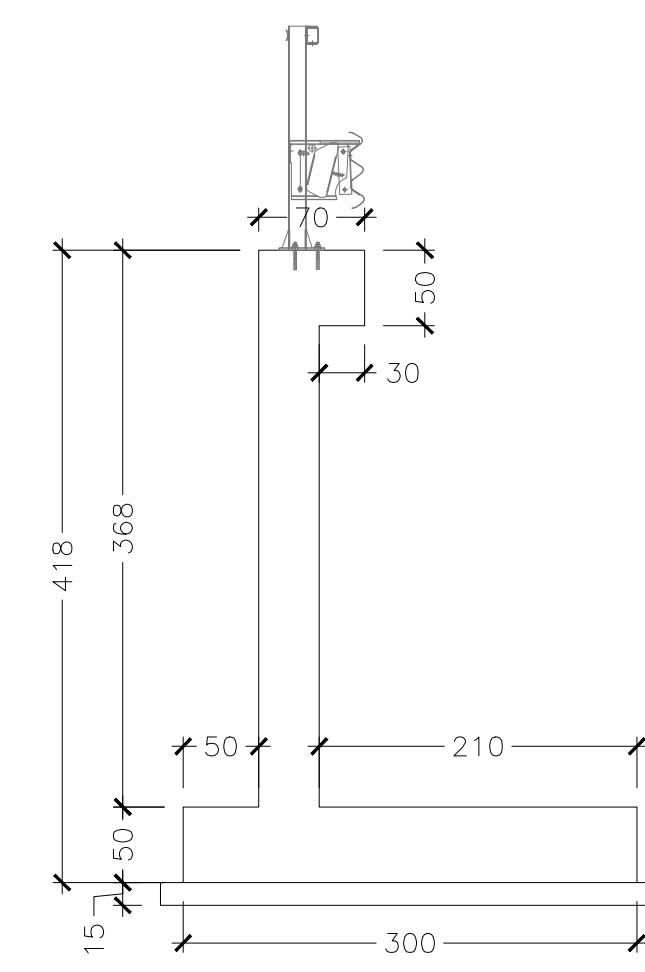

**PIANTA CONCIO U**

SCALA 1:50

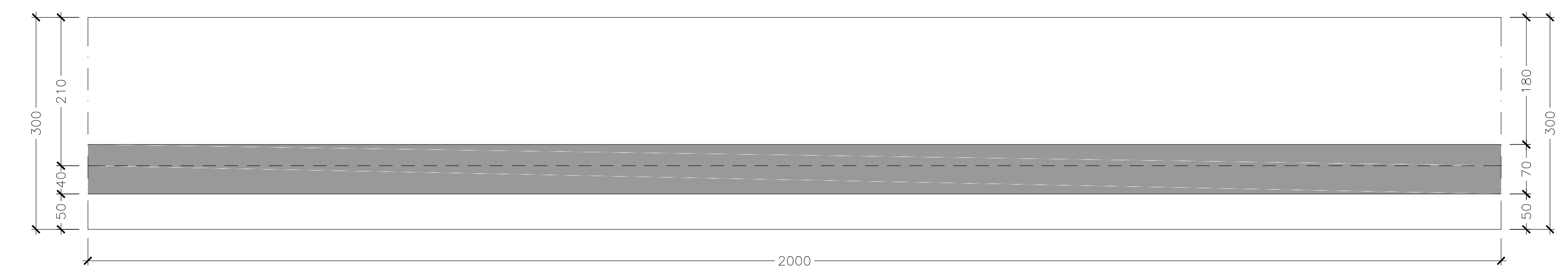

**SEZIONE LONGITUDINALE CONCIO V**

SCALA 1:50

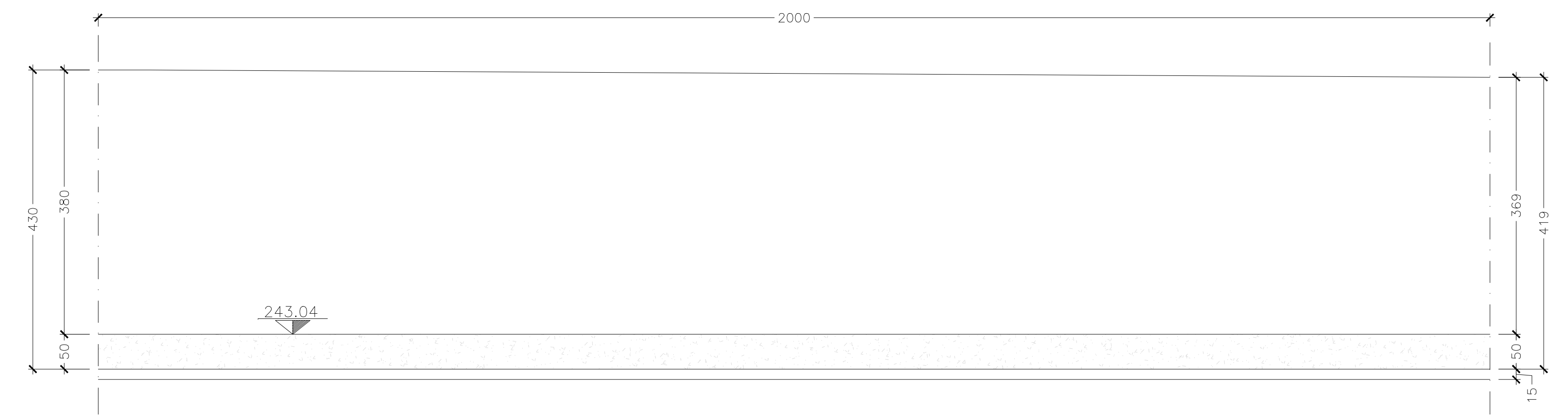

**SEZIONE TRASVERSALE CONCIO V**

SCALA 1:50

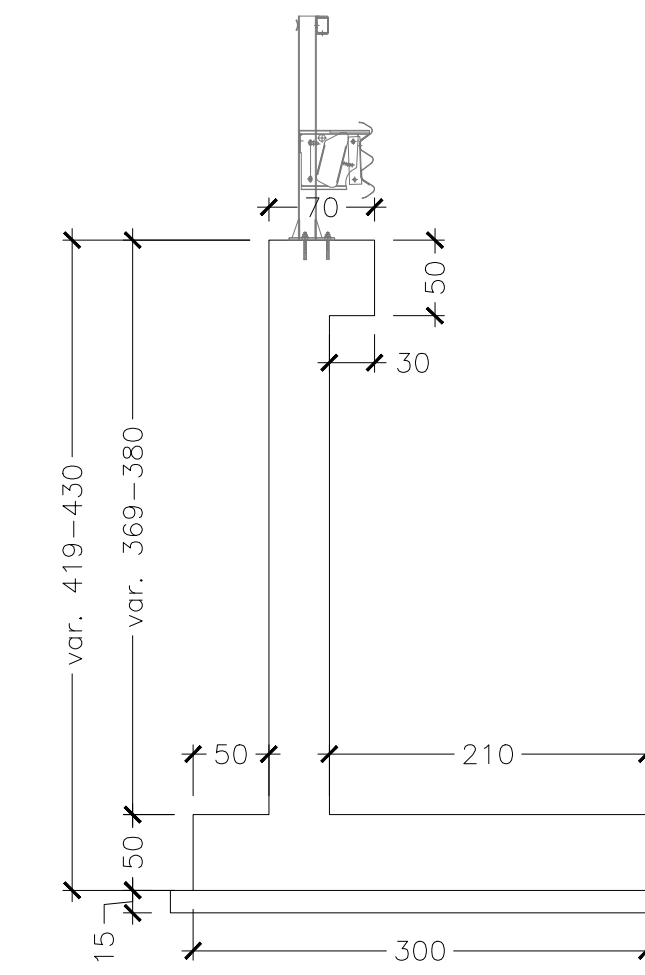

**PIANTA CONCIO V**

SCALA 1:50

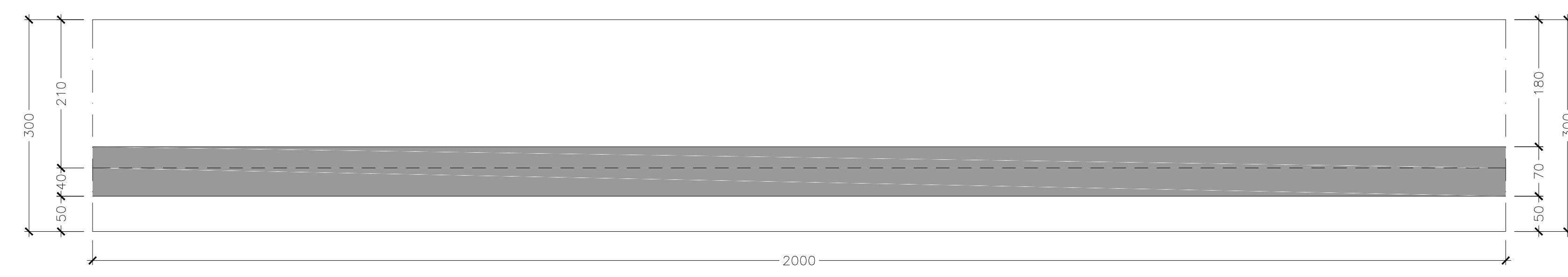

**SEZIONE LONGITUDINALE CONCIO Z**

SCALA 1:50

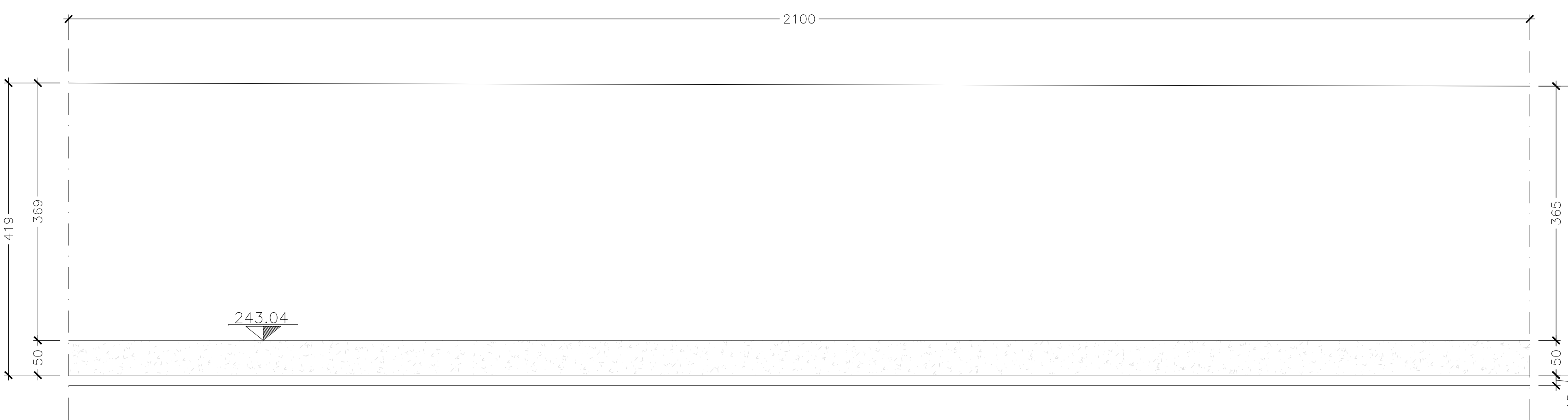

**SEZIONE TRASVERSALE CONCIO Z**

SCALA 1:50

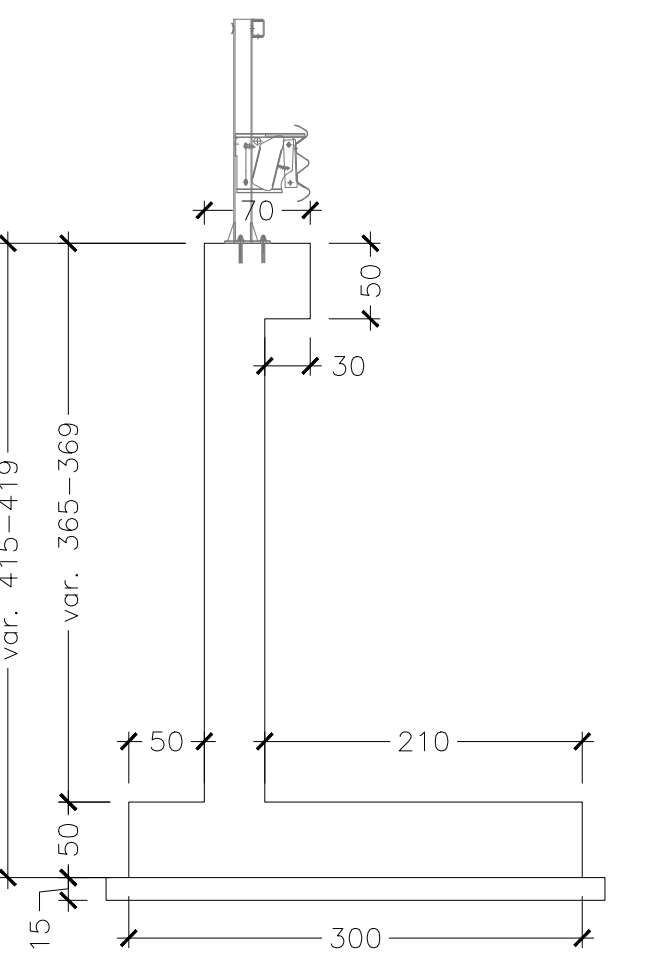

**PIANTA CONCIO Z**

SCALA 1:50

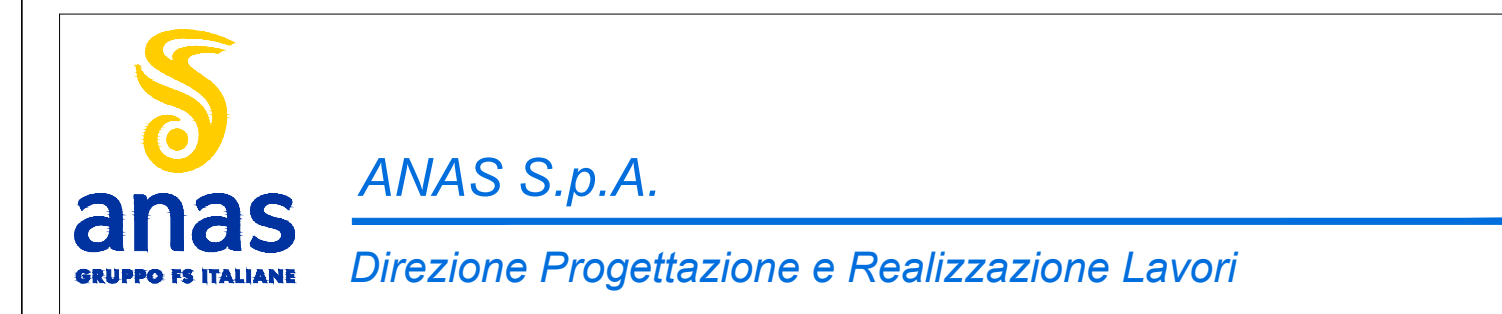
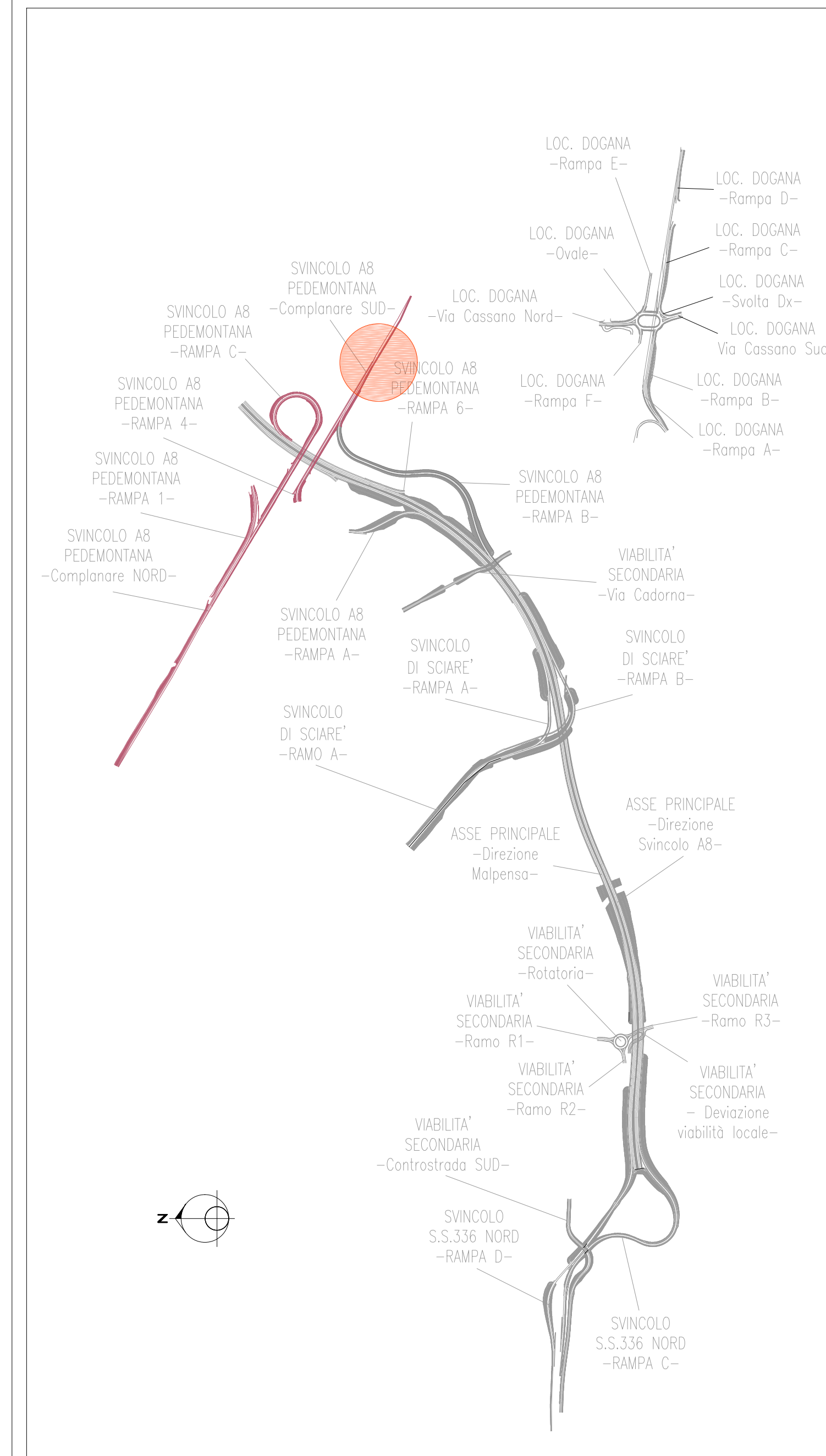
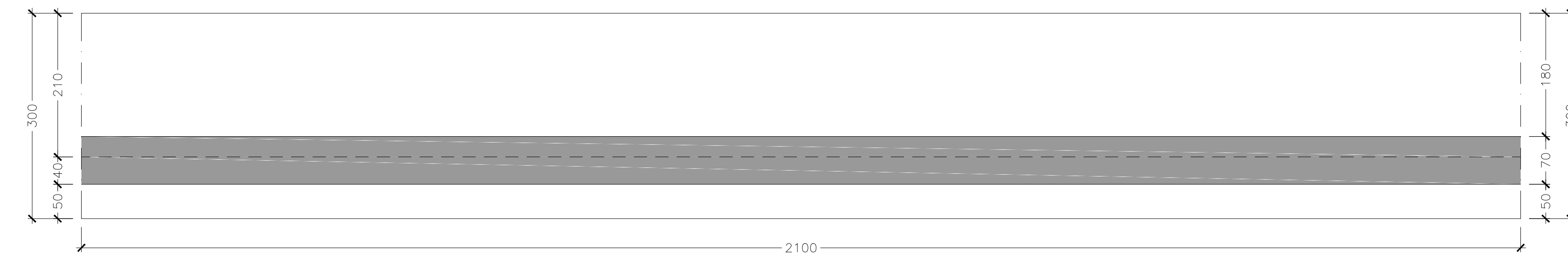

NUOVA S.S. 341 "GALLARATESE" - TRATTO DA SAMARATE A CONFINE CON LA PROVINCIA DI NOVARA - TRATTO NORD  
STRALCIO FUNZIONALE DAL KM 6+500 (SVINCOLO S.S. 336 NORD) AL KM 8+844 (SVINCOLO AUTOSTRADA A8) "BRETTELLA DI GALLARATE"

**PROGETTO ESECUTIVO**

<b>STUDIO CORONA</b> Ing. Marco Spini Ing. Roberto Gatti	<b>ING. RENATO DEL PRETE</b> Ing. Renato Del Prete	<b>ECOPLAN</b> Arch. Massimo Farnetani	<b>EG</b> Ing. Gabriele Innocenti
<b>UNING</b> Ing. Marco Vanni Titol. Ing. Stefano Bazzani	<b>SETAC</b> Titol. Ing. Luigi Marzulli	<b>ARKE</b> Ing. Giancarlo Argentea	<b>DOT. GIORGIO DANIELO GRILLO</b> Titol. GIORGIO DANIELO GRILLO
VISTO IL RESPONSABILE DEL PROCEDIMENTO	INTERVENZIONE DEL RESPONSABILE DELLE PRESTAZIONI SPECIALISTICHE	IL PROGETTISTA FIRMATARIO DELLA PRESTAZIONE	COORDINATORE DELLA SICUREZZA IN FASE DI PROGETTAZIONE
Dot. Ing. Giancarlo LUZZO	Ing. Renato DEL PRETE	Ing. Giancarlo ARGENTEA	Ing. GIORGIO DANIELO GRILLO

**I - PROGETTO STRUTTURALE: MURI DI SOSTEGNO**

IF 011  
IF - OS69 MURI DI SOSTEGNO - Svincolo A8/Pedemontana  
Carpenteria Tav. 5 di 5

CODICE PROGETTO	NOME FILE	REVISIONE	SCALA
MI533	IF01-PROSOSTRCP05_A.dwg	A	1:50

PROGETTO	ELAB.	DATA	REDAZIONE	VERIFICATO	APPROVATO
MI533	E	18/01	ING. DANIELE TUPPO	ING. VALERIO BIANCHI	ING. RENATO DEL PRETE