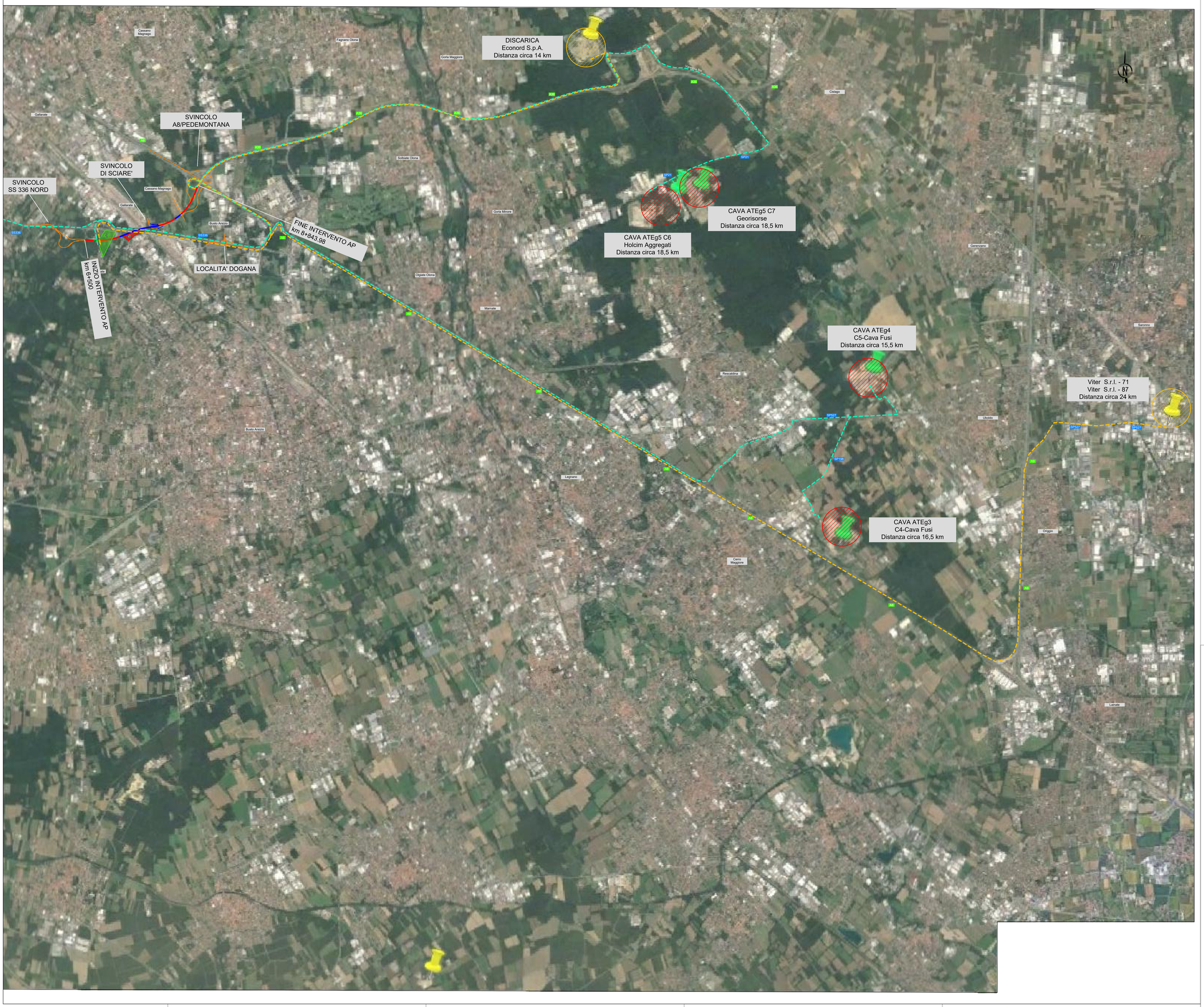

LEGENDA

	ASSE DI PROGETTO
	GALLERIA/SOTTOPASSO
	VIADOTTO, PONTE, CAVALCAVIA
	RAMI DI SVINCOLO, RAMPE E VIABILITA' SECONDARIE
	PERCORSI SU STRADE PUBBLICHE DI CONNESSIONE AI PUNTI DI APPROVIGIONAMENTO MATERIALI (CAVE)
	PERCORSO SU STRADE PUBBLICHE DI CONNESSIONE AI PUNTI DI STOCCAGGIO PERMANENTE DELLE TERRE IN ESUBERO (DISCARICHE)
	CANTIERE BASE
	CANTIERE OPERATIVO
	PUNTO DI APPROVIGIONAMENTO MATERIALI (CAVA)
	PUNTO DI STOCCAGGIO (DISCARICA)

ANAS S.p.A.

Direzione Progettazione e Realizzazione Lavori

NUOVA S.S. 341 "GALLARATESE" - TRATTO DA SAMARATE A CONFINE CON LA PROVINCIA DI NOVARA - TRATTO NORD

STRALCIO FUNZIONALE DAL KM 6+500 (SVINCOLO S.S. 336 NORD) AL KM 8+844 (SVINCOLO AUTOSTRADA A8) "BRETELLA DI GALLARATE"

PROGETTO ESECUTIVO

STUDIO CORONA	ITS Ingegneria del Territorio s.r.l.	ING. RENATO DEL PRETE	ECOPLAN	CEG
Ing. Renato Viaria Ordine degl'Ingg. di Milano n. 20574 n° A5216	Ing. Valerio Bajetti Ordine degli Ingegneri della Provincia di Lecco n° A 2801	Ing. Renato Del Prete Ordine degli Ingg. di Bari provincia n° 4370	Arch. Nicoletta Fraticini Ordine degli Architetti Pianificatori Paesaggisti e Conservatori della Provincia di Lecco n° A 448	Ing. Gabriele Inzaculfo Ordine degli Ingegneri della Provincia di Lecco n° A 1210
	CONSORZIO UNING Società Consortile a r.l. Sede Legale: GA&M	SETAC srl Servizi per l'Ingegneria, l'Ambiente, l'Architettura e l'Archeologia	ARKE' PROGETTI S.r.l. Società di Ingegneria e Servizi per l'Ingegneria e l'Architettura	
	Prof. Ing. Matteo Ranieri Ordine degli Ingg. di Roma n° 19911	Prof. Ing. Luigi Montanari Ordine degli Ingg. di Roma n° 12577	Ing. Gioacchino Angarano Ordine degli Ingg. di Roma n° 20892	DOTT. GEOL. DANILO GALLO Ordine dei Geologi della Puglia n° A 37/97

VISTO, IL RESPONSABILE DEL PROCEDIMENTO	RESPONSABILE INTEGRAZIONE DELLE PRESTAZIONI SPECIALISTICHE	IL PROGETTISTA FIRMATARIO DELLA PRESTAZIONE	GEOLOGO	COORDINATORE DELLA SICUREZZA IN FASE DI PROGETTAZIONE
Dott. Ing. Giancarlo LUONGO	Ing. Renato Del Prete	Ing. Valerio BAJETTI	Prof. Ing. Luigi MONTERISI	Ing. Gaetano RANIERI

NB04	**N - CANTIERIZZAZIONE** **NB - CAMPI E CANTIERI** Planimetria localizzazione delle cave e delle discariche - Tav. 1 di 2		
CODICE PROGETTO PROGETTO: M I 5 3 3 · LIV. PROG.: E · N. PROG.: 1 8 0 1	NOME FILE NB04-T00CA01CANCD01_A.dwg CODICE ELAB.: T 0 0 C A 0 1 C A N C D 0 1	REVISIONE: A	SCALA: 1:20000

REV.	DESCRIZIONE	DATA	REDATTO	VERIFICATO	APPROVATO
C					
B					
A	EMISSIONE	Maggio 2021	ING. NICOLA MANGALARDI	ING. VALERIO BAJETTI	ING. RENATO DEL PRETE