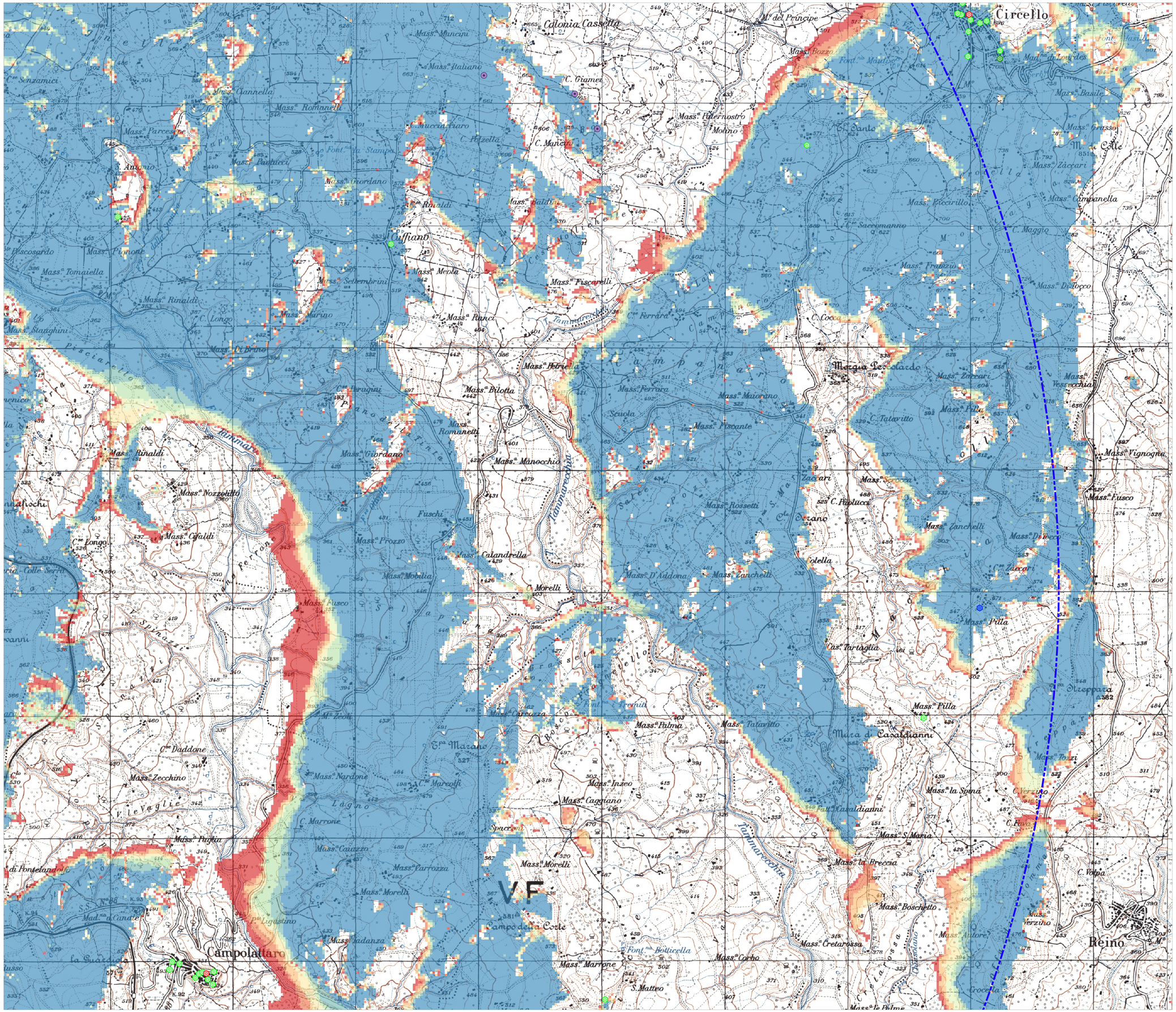

LEGENDA

Aerogeneratori di progetto - Parco LISA

- Impianto eolico Morcone
- Impianto eolico Pontelandolfo
- Impianto eolico San Lupo
- Impianto Eolico Santa Croce del Sannio
- Impianto Eolico Casalduni (in fase di autorizzazione)
- Impianto Eolico Cuffiano (in fase di autorizzazione)
- Buffer Parco 10.000 metri

Beni architettonici e culturali

- Beni architettonici di interesse culturale (proc. in corso)
- Beni architettonici di interesse culturale dichiarato
- Beni architettonici di interesse culturale non verificato
- Parchi e giardini di interesse culturale non verificato
- Bene archeologico di interesse culturale dichiarato

Aerogeneratori visibili

- 1 WTG visibile
- 2 WTG visibili
- 3 WTG visibili
- 4 WTG visibili
- 5 WTG visibili
- 6 WTG visibili
- 7 WTG visibili
- 8 WTG visibili

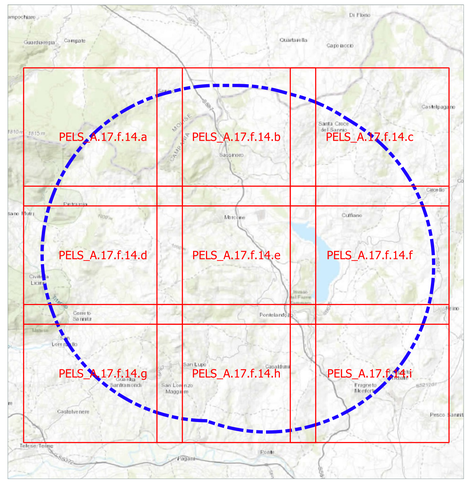

Comune di Morcone | Regione Campania | Comune di Pontelandolfo

Committente:

RWE

RENEWABLES ITALIA S.R.L.
Via Andrea Doria, 41G - 00192 Roma
P.IVA/C.F. 06400370968
pec: rwerenewablesitalia@legalmail.it

Titolo del Progetto:

Progetto per la realizzazione di una centrale eolica da 48,00 MW denominata "Lisa" nei comuni di Morcone (BN) e Pontelandolfo (BN), quale completamento del parco eolico "Morcone"

Documento: **PROGETTO DEFINITIVO**
Richiesta Autorizzazione Unica ai sensi del D. Lgs. 387 del 29/09/2003

N° Documento: **PELS_A.17.f.14.f**

ID PROGETTO	DISCIPLINA	TIPOLOGIA	FORMATO
PELS	A	D	A0

Elaborato:

Carta di intervisibilità dell'impianto con localizzazione dei beni culturali di cui alla parte II e III del D.lgs. 42/04 7 di 10

FOGLIO	SCALA	Nome file
7 di 10	1:10.000	PELS_A.17.f.14.f_Intervisibilità_Dlgs_42-04_7_di_10.pdf

Progettazione:

R.T.P. D'Occhio - De Blasis
Via S. Angelo, 10 - 83020 Camporotondo (BN)

Progettisti:

Ing. Giuseppe Antonio De Blasis
Arch. Carmine D'Occhio

Rev.	Data Revisione	Descrizione Revisione	Redatto	Controllato	Approvato
00	15/07/2021	Integrazione	R.T.P. D'Occhio - De Blasis	RWE	RWE