SEZIONE C_C
Scala 1:500

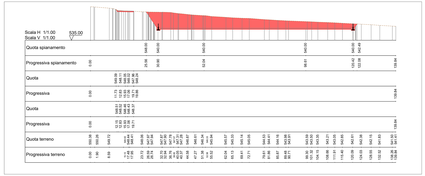

SEZIONE D_D
Scala 1:500

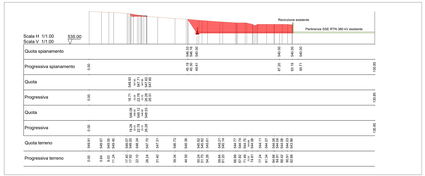

SEZIONE E_E
Scala 1:500

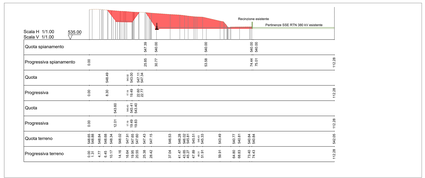

SEZIONE F_F
Scala 1:500

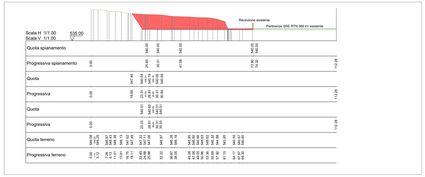

PROFILO LONGITUDINALE VIABILITA' DI ACCESSO - Scala 1:500

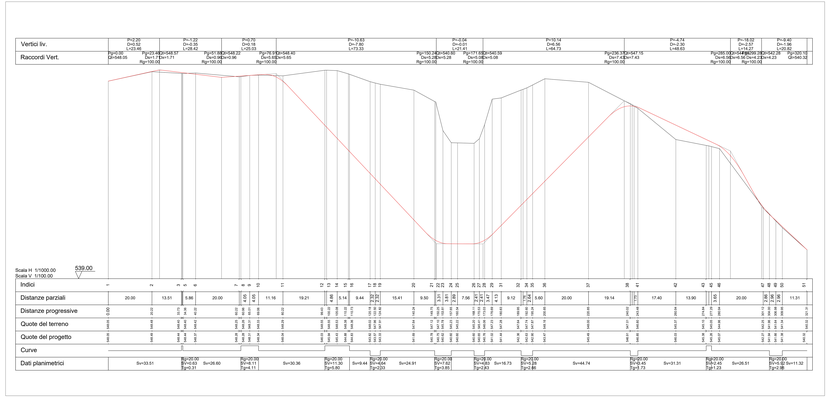

SEZIONE A_A
Scala 1:500

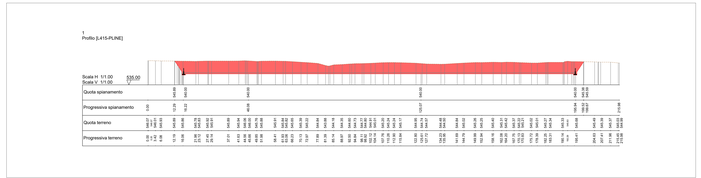

SEZIONE B_B
Scala 1:500

PLANIMETRIA STATO DI PROGETTO - Scala 1:500

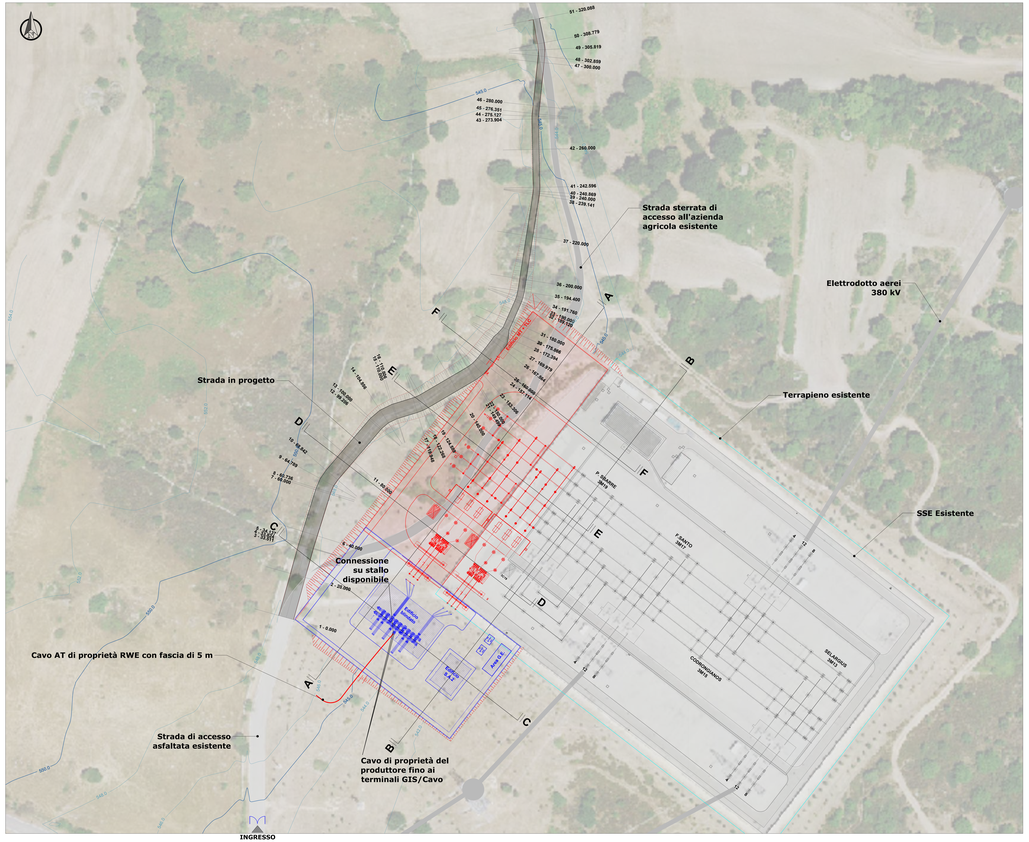

LEGENDA	
SIMBOLO	DESCRIZIONE
	Esistente SSE RTN 380 kV "Ittiri"
	Ampliamento SSE - sezione 150 kV
	Ampliamento SSE - sezione 380 kV
	Terrapieno esistente
	Strada di accesso asfaltata esistente
	Strada sterrata di accesso all'azienda agricola esistente
	Strada in progetto
Sez X Sez X	Traccia sezioni rappresentative
	Profilo spianamento
	Sovrastruttura piazzale e strada di accesso
	Area in scavo
	Area in rilevato
	Curve di livello direttrici - equidistanza 5.00 m
	Curve di livello normali - equidistanza 1.00 m
	Elettrodotto aereo 380 kV

DISEGNI DI RIFERIMENTO	
TAVOLA	DESCRIZIONE
PEALA0-T05	Sezioni viabilità di accesso

Regione Autonoma della Sardegna | Provincia di Sassari | Comune di Ittiri (SS) | Comune di Villanova Monteleone (SS)

Committente:
RWE
RWE RENEWABLES ITALIA S.R.L.
via Andrea Doria, 41G - 00192 Roma
P.IVA/C.F. 06402570966

Titolo del Progetto:
PARCO EOLICO "ALAS"
- Comuni di Ittiri e Villanova Monteleone (SS) -

Documento: PROGETTO OPERE DI RETE — N° Documento: PEALA0-T04

Id PROGETTO	Id DISCIPLINA	Id TIPOLOGIA	Id ORDINATO	RS
PEALA0	DISCIPLINA: P	TIPOLOGIA:	ORDINATO:	RS

Elaborato:
Planimetria di progetto - Sistemazione del terreno - Sezioni e profili significativi

FORMATO: DIN A1 — 1:500 — Nome file: STAZIONE_TRASFORMAZIONE-TERRENO-SEZIONI-PROFILI-PEALA0-T04.dwg

A cura di:
iat CONSULENZA E PROGETTI STUDIO ASSOCIATO

Progettista:
Ing. Giuseppe Frongia

Gruppo di progettazione:
Ing. Giuseppe Frongia (coordinatore e responsabile)
Ing. Marianna Barbarino
Ing. Giovanni Dedoni
Ing. Antonio Dedoni
Ing. Gianluca Melis
Dott. Andrea Pietro Melis
Dott. Andrea Cappai
Dott. Matteo Tatti

Ordine degli Ingegneri della Provincia di Cagliari — Ing. Giuseppe Frongia — Sez. A — 1247

Ordine degli Ingegneri della Provincia di Cagliari — Ing. Marianna Barbarino — Sez. A — 3890

Rev.	Data Revisione	Descrizione Revisione	Redatto	Controllato	Approvato
00	15/11/2023	PRIMA EMISSIONE	AT	GF	GFRE
01	06/08/2024	PRESCRIZIONI TERNA	AT	GF	GFRE