

SEZIONE A-A

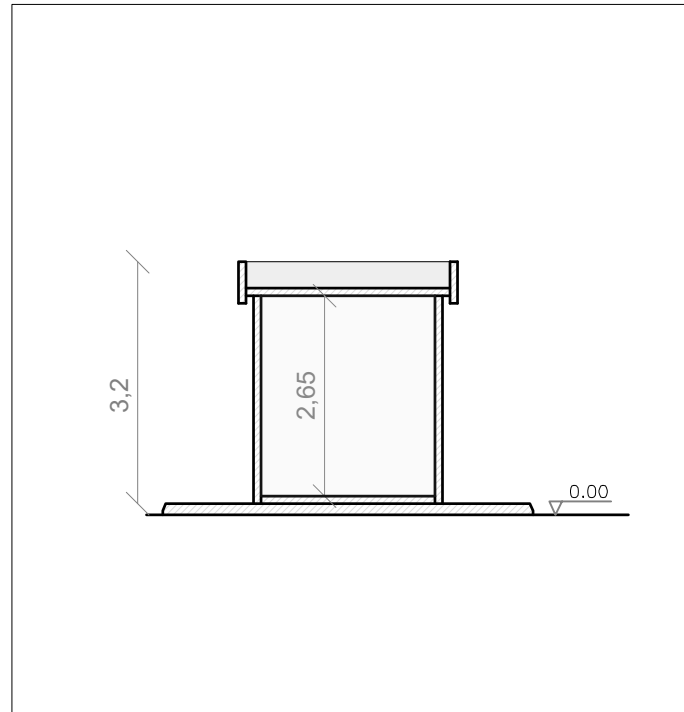

PIANTA

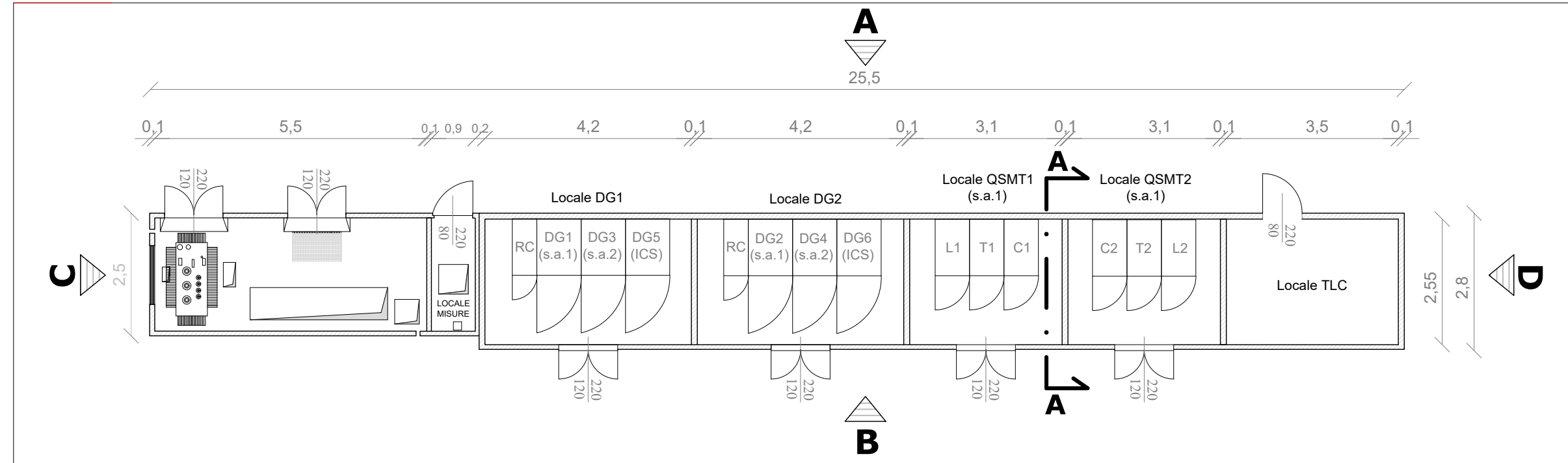

PROSPETTO D

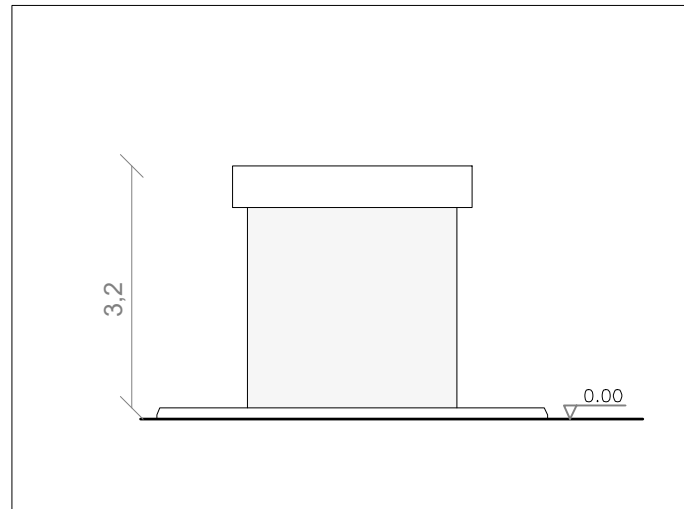

PROSPETTO A

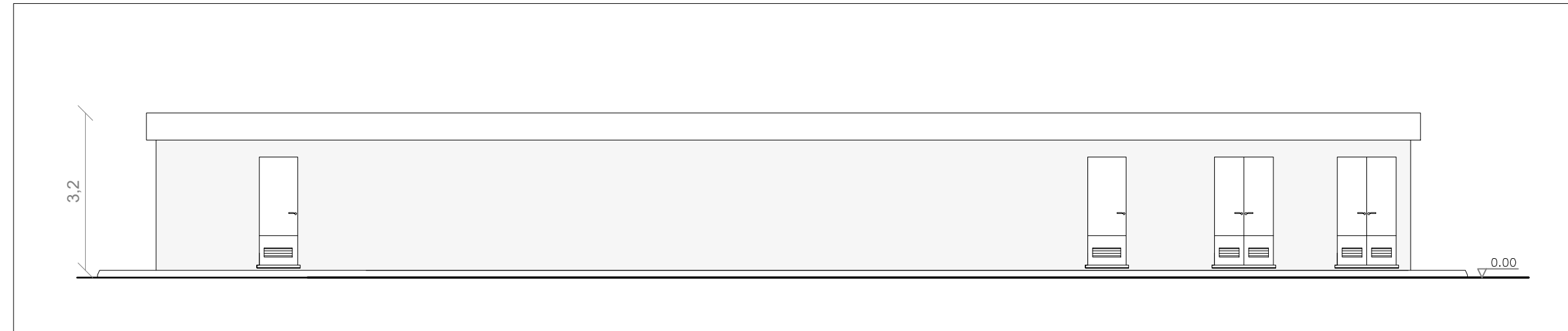

PROSPETTO C

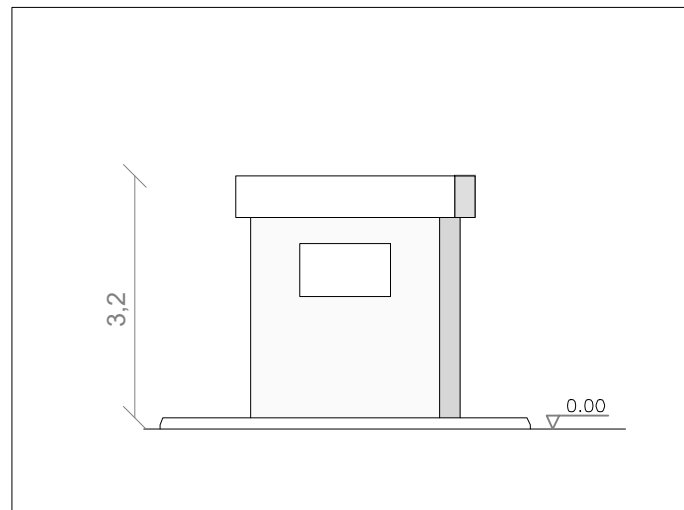

PROSPETTO B

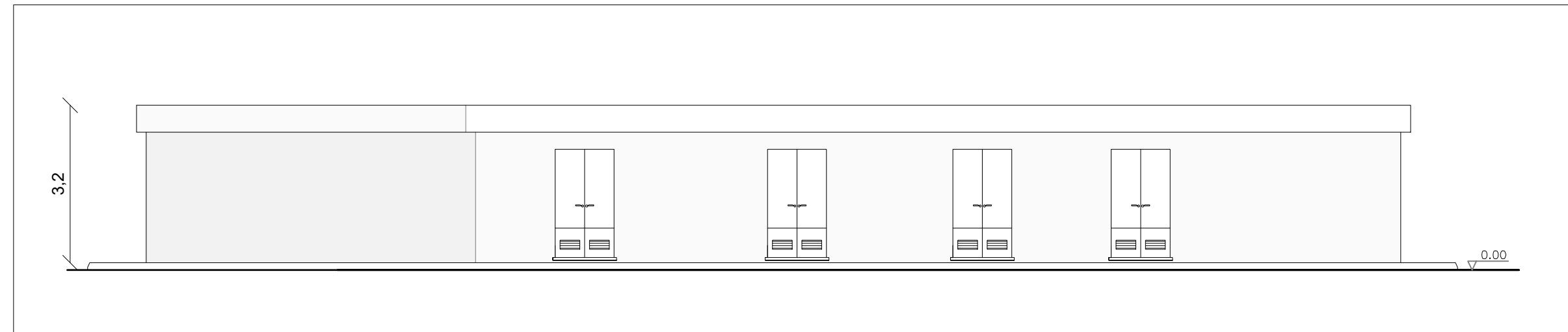

Regione Autonoma della Sardegna



Provincia di Sassari



Comune di Ittiri (SS)



Comune di Villanova Monteleone (SS)



Committente:



RWE RENEWABLES ITALIA S.R.L.
via Andrea Doria, 41/G - 00192 Roma
P.IVA/C.F. 06400370968

Titolo del Progetto:

PARCO EOLICO "ALAS"

- Comuni di Ittiri e Villanova Monteleone (SS) -

Documento:

PROGETTO OPERE DI RETE

N° Documento:

PEALAS-T10

ID PROGETTO:

PEALAS

DISCIPLINA:

P

TIPOLOGIA:

FORMATO:

A1

Elaborato:

Edificio MT + TLC - Pianta, prospetti e sezioni

FOGLIO:

SCALA:

1:100

Nome file:

PEALAS-T10_Edificio MT + TLC - Pianta, prospetti e sezioni

A cura di:



Progettista:

Ing. Giuseppe Frongia

Gruppo di progettazione:

Ing. Giuseppe Frongia
(coordinatore e responsabile)
Ing. Marianna Barbarino
Ing. Enrica Batzella
Ing. Antonio Dedoni
Ing. Gianluca Melis
Ing. Emanuela Spiga
Dott. Andrea Cappai
Dott. Matteo Tatti

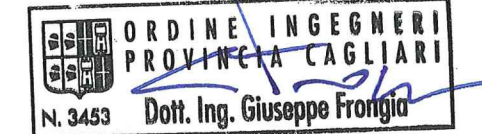

Rev.	Data Revisione	Descrizione Revisione	Redatto	Controllato	Approvato
00	15/07/2020	PRIMA EMISSIONE	IAT	GF	RWE
01	06/08/2021	PRESCRIZIONI TERNA	IAT	GF	RWE