QUADRO C - Scala 1:1000

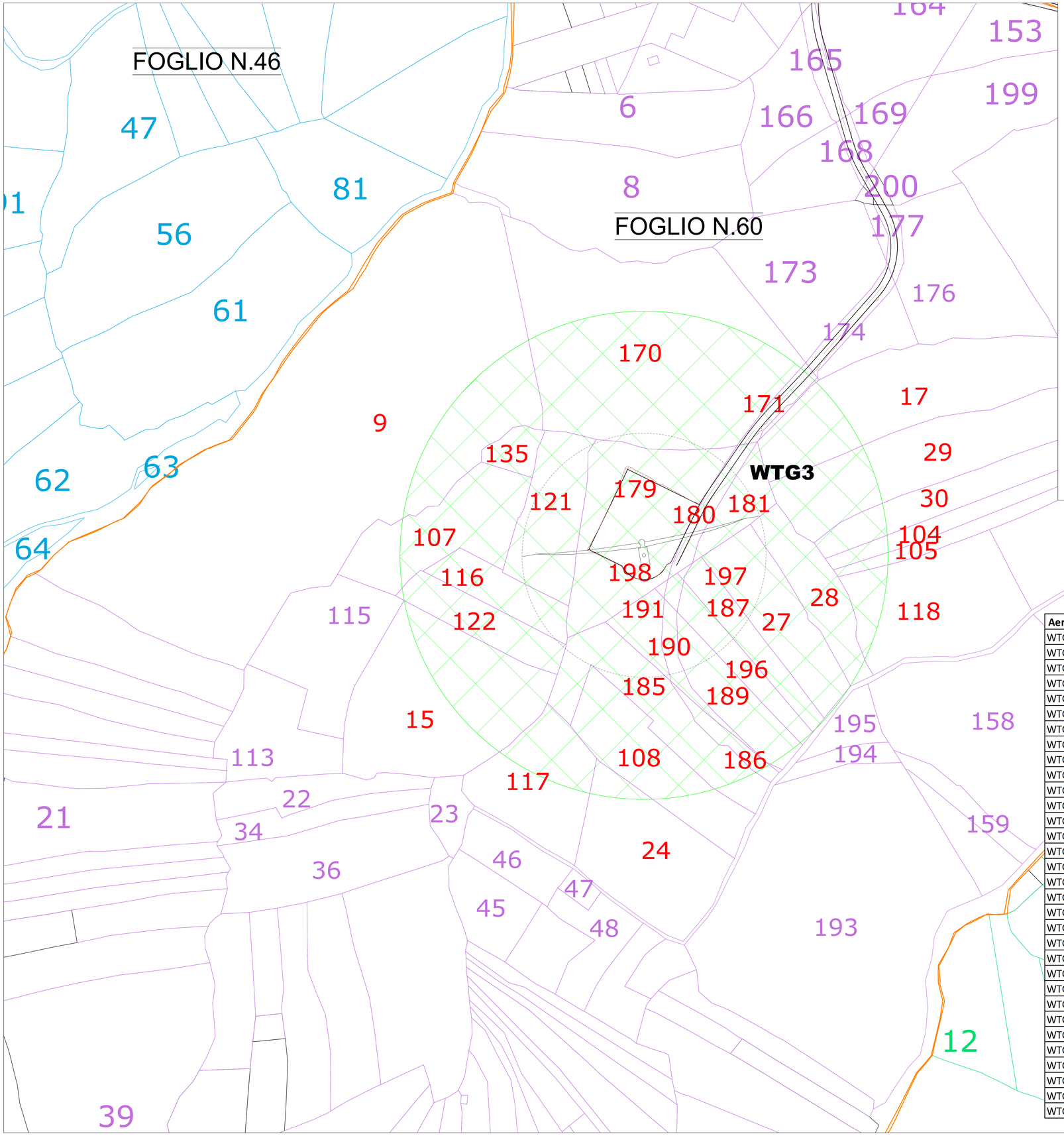

PLANIMETRIA GENERALE- Scala 1:20.000

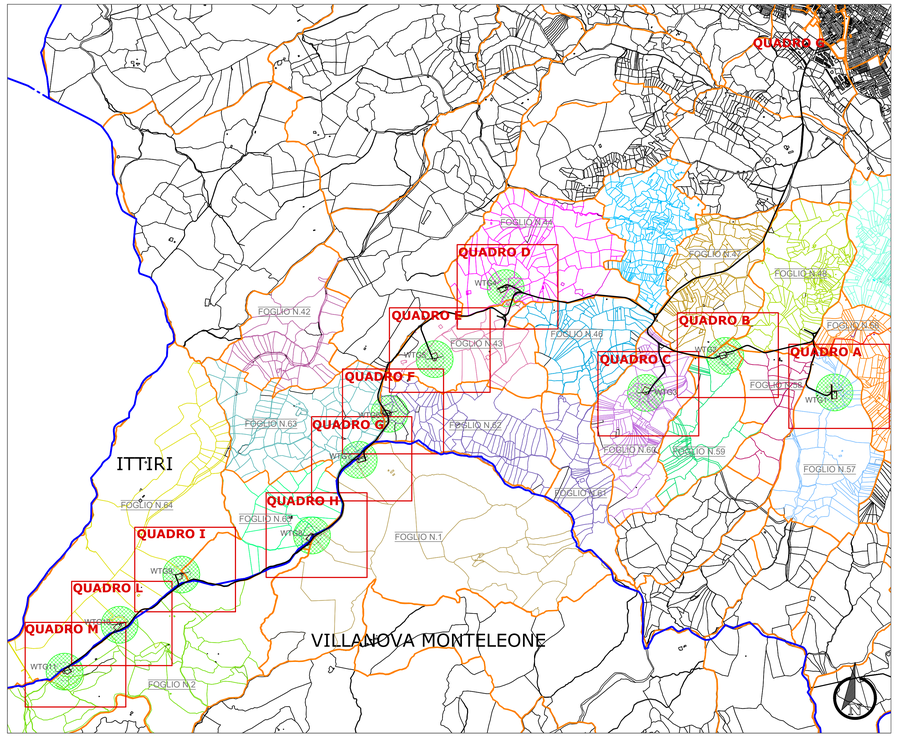

Aerogeneratore	Comune	Foglio	Particella
WTG3	Ittiri	60	9
WTG3	Ittiri	60	15
WTG3	Ittiri	60	17
WTG3	Ittiri	60	24
WTG3	Ittiri	60	27
WTG3	Ittiri	60	28
WTG3	Ittiri	60	29
WTG3	Ittiri	60	30
WTG3	Ittiri	60	104
WTG3	Ittiri	60	105
WTG3	Ittiri	60	107
WTG3	Ittiri	60	108
WTG3	Ittiri	60	116
WTG3	Ittiri	60	117
WTG3	Ittiri	60	118
WTG3	Ittiri	60	121
WTG3	Ittiri	60	122
WTG3	Ittiri	60	135
WTG3	Ittiri	60	170
WTG3	Ittiri	60	171
WTG3	Ittiri	60	179
WTG3	Ittiri	60	180
WTG3	Ittiri	60	181
WTG3	Ittiri	60	185
WTG3	Ittiri	60	186
WTG3	Ittiri	60	187
WTG3	Ittiri	60	189
WTG3	Ittiri	60	190
WTG3	Ittiri	60	191
WTG3	Ittiri	60	196
WTG3	Ittiri	60	197
WTG3	Ittiri	60	198

LEGENDA

- LIMITI AMMINISTRATIVI COMUNALI
- FOGLI CATASTALI
- XX PARTICELLA CATASTALE TANCHE
- DISTANZA DELLE TURBINE DALLE TANCHE EX D.G.R. 59/90 DEL 2020 - R=170 m

Regione Autonoma della Sardegna | Provincia di Sassari | Comune di Ittiri (SS) | Comune di Villanova Monteleone (SS)

Committente:

RWE

RWE RENEWABLES ITALIA S.R.L.
via Andrea Doria, 41/G - 00192 Roma
P.IVA/C.F. 06400370968

Titolo del Progetto:

PARCO EOLICO "ALAS"

- Comuni di Ittiri e Villanova Monteleone (SS) -

Documento: **PROGETTO DEFINITIVO** | N° Documento: PEALAS-S01.10.02

ID PROGETTO:	PEALAS	DISCIPLINA:	P	TIPOLOGIA:		FORMATO:	A0

Elaborato:

Distanza delle turbine dal confine di proprietà delle tanche - Quadro C

FOGLIO:		SCALA:	1:20.000-1.000	Nome file:	PEALAS-S01.10.02_Distanza delle turbine dal confine di proprietà delle tanche

A cura di:

iat CONSULENZA E PROGETTI
www.iatprogetti.it

Progettista:
Ing. Giuseppe Frongia

Gruppo di progettazione:
Ing. Giuseppe Frongia
(coordinatore e responsabile)
Ing. Marianna Barbarino
Ing. Enrica Batzella
Ing. Antonio Dedoni
Ing. Gianluca Melis
Ing. Emanuela Spiga
Dott. Andrea Cappai
Dott. Matteo Tatti

ORDINE INGEGNERI PROVINCIA CAGLIARI N. 3453 Dott. Ing. Giuseppe Frongia

Rev:	Data Revisione	Descrizione Revisione	Redatto	Controllato	Approvato
00	31/08/2021	INTEGRAZIONI DOCUMENTALI	IAT	GF	RWE