

Regione SARDEGNA
Provincia di SASSARI
COMUNI di NULE e BENETUTTI

PARCO EOLICO NULE E BENETUTTI

PROGETTO DEFINITIVO



IMPATTI CUMULATIVI FOTOSIMULAZIONI

COMMITTENTE:

RWE RENEWABLES ITALIA S.R.L.

RWE

Via Andrea Doria 41/G – 00192 Roma – P.IVA/C.F. 06400370968
Pec: rwerenewablesitaliasrl@legalmail.it

ELABORAZIONE:

Architetto **PAOLA DUI**

Via Pasubio, 3 - 07100 SASSARI
cell. 348 3333630

paoladui@gmail.com

BIM CONSULTANT

RICCARDO PALMA

cell. 347 6255983

riccardo.palma@tresezero.eu



Giugno 2021

SCHEMA PUNTI DI SCATTO

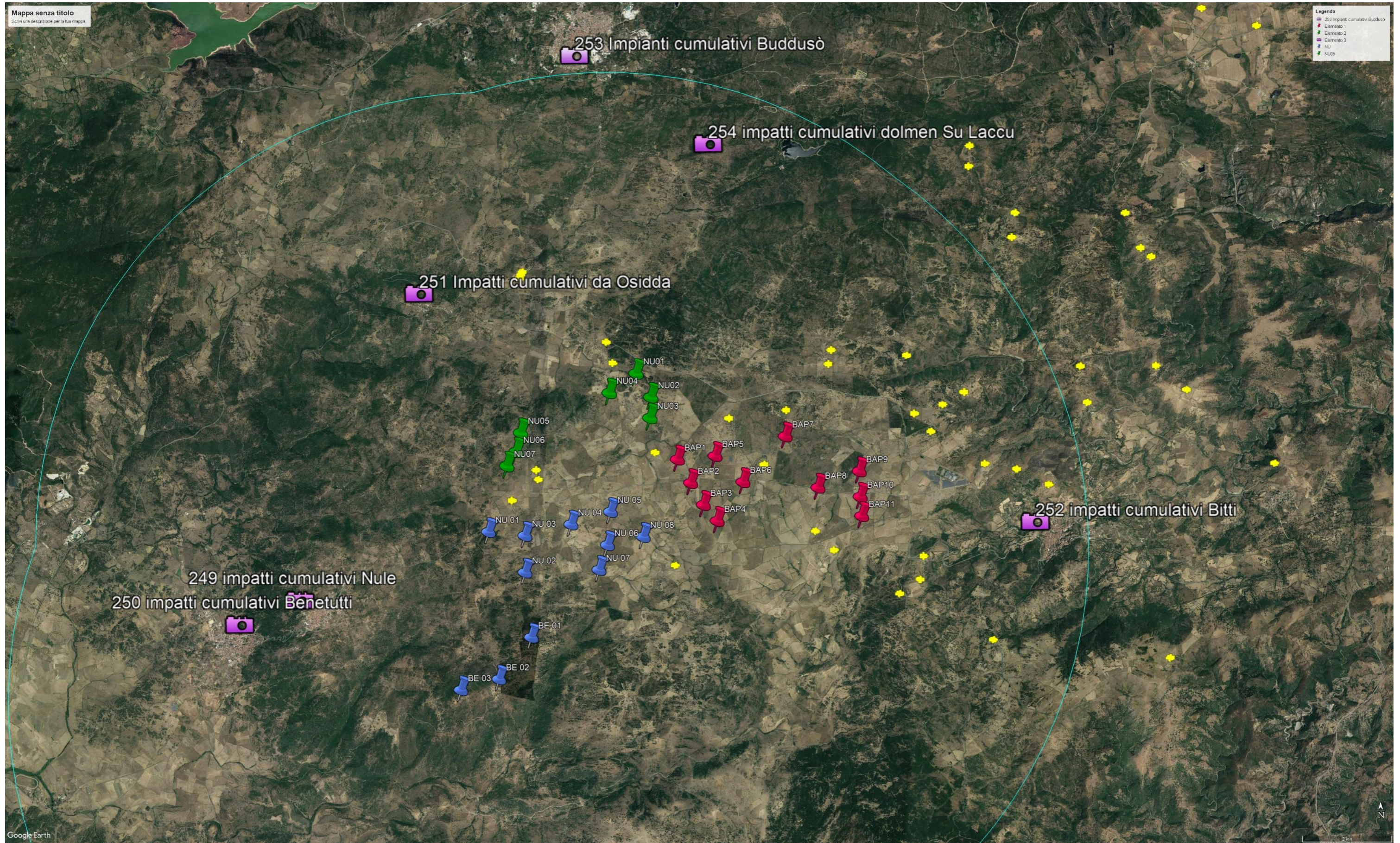

IMPATTI CUMULATIVI da abitato di NULE

PUNTO DI SCATTO 249 NULE



Come punto di scatto è stato scelto il Colle di San Paolo, in quanto è ubicato ad una quota più alta del resto dell'abitato ed è un'area pubblica

FOTO – STATO DI FATTO



FOTO – SIMULAZIONE



FOTO – ID AEROGENERATORI



IMPATTI CUMULATIVI da abitato di BENETUTTI

PUNTO DI SCATTO 250 BENETUTTI

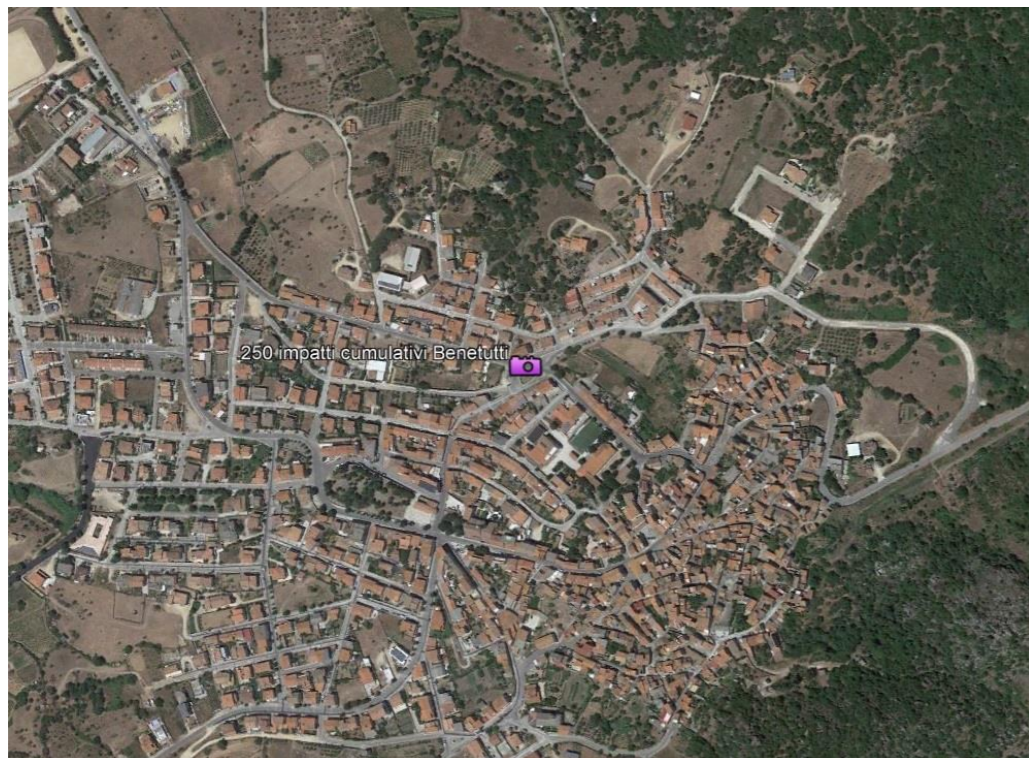

Il salto di quota tra l'abitato di Benetutti e quello di Nule, circa 200 m, costituisce una barriera visiva considerevole che impedisce la visione da Benetutti a Nule. Come punto di scatto è stato scelta questo piazzale in quanto si intravede la valle tra i due paesi, ma anche da questa posizione l'impianto non è visibile.

FOTO – POST OPERAM



FOTO – STATO DI FATTO



FOTO – POST OPERAM



IMPATTI CUMULATIVI da abitato di OSIDDA

PUNTO DI SCATTO 251 OSIDDA



Il punto di scatto è stato scelto lungo la strada più esterna all'abitato in direzione degli impianti, le alture ricche di vegetazione che circondano il paese ne schermano la visione

FOTO – STATO DI FATTO



FOTO – POST OPERAM



FOTO – POST OPERAM



IMPATTI CUMULATIVI da abitato di BITTI

PUNTO DI SCATTO 252 BITTI



L'abitato di Bitti è ubicato in una valle orientata verso nord est, circondata da alture. Il punto di scatto scelto è nei pressi della Chiesa de Bonu Caminu sulla SS 389 lungo una strada esterna all'abitato in direzione degli impianti e posizionato ad una quota più alta dello stesso abitato, ma gli impianti non sono visibili.

FOTO – STATO DI FATTO



FOTO – POST OPERAM



FOTO – POST OPERAM



IMPATTI CUMULATIVI da abitato di BUDDUSO'

PUNTO DI SCATTO 253 BUDDUSO'

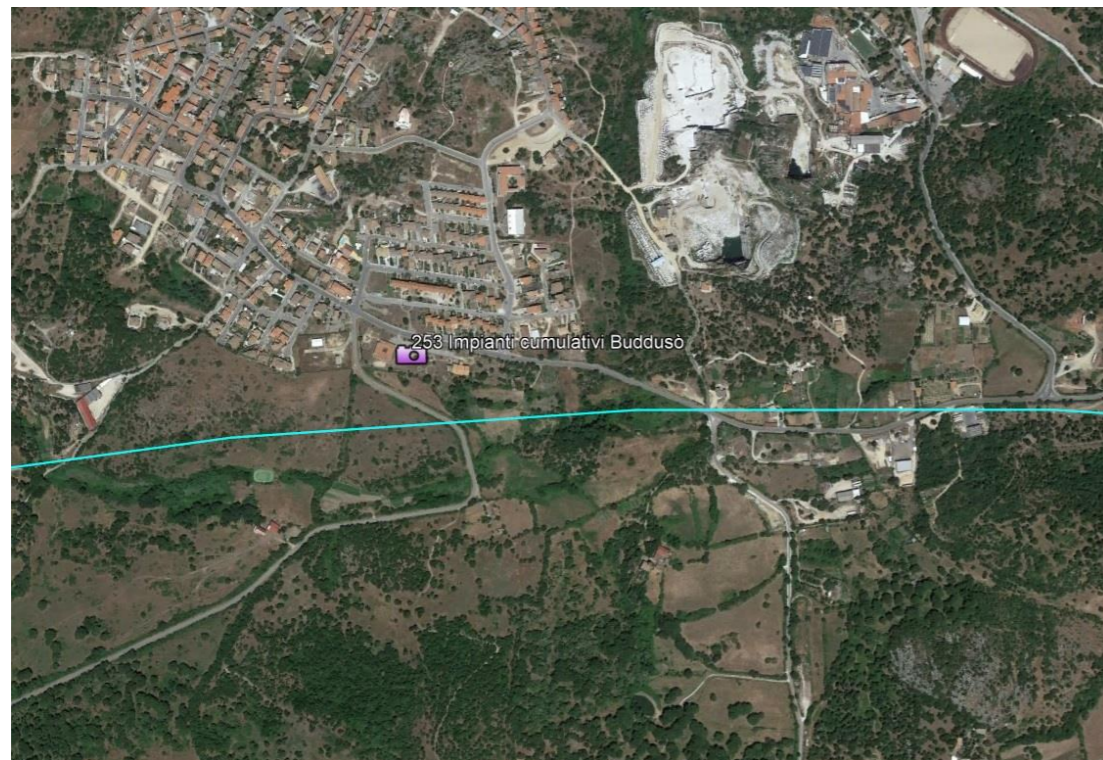

Il punto di scatto è stato scelto in un parco pubblico, ubicato lungo la SS 389 e ai margini dell'abitato in direzione degli impianti. I rilievi che circondano Buddusò impediscono la visione degli impianti

FOTO – POST OPERAM



FOTO – STATO DI FATTO



FOTO – POST OPERAM



IMPATTI CUMULATIVI da DOLMEN SU LACCU - BUDDUSO'

PUNTO DI SCATTO 254 DOLMEN SU LACCU - BUDDUSO'



FOTO – SIMULAZIONE

FOTO – STATO DI FATTO



FOTO – ID AEROGENERATORI

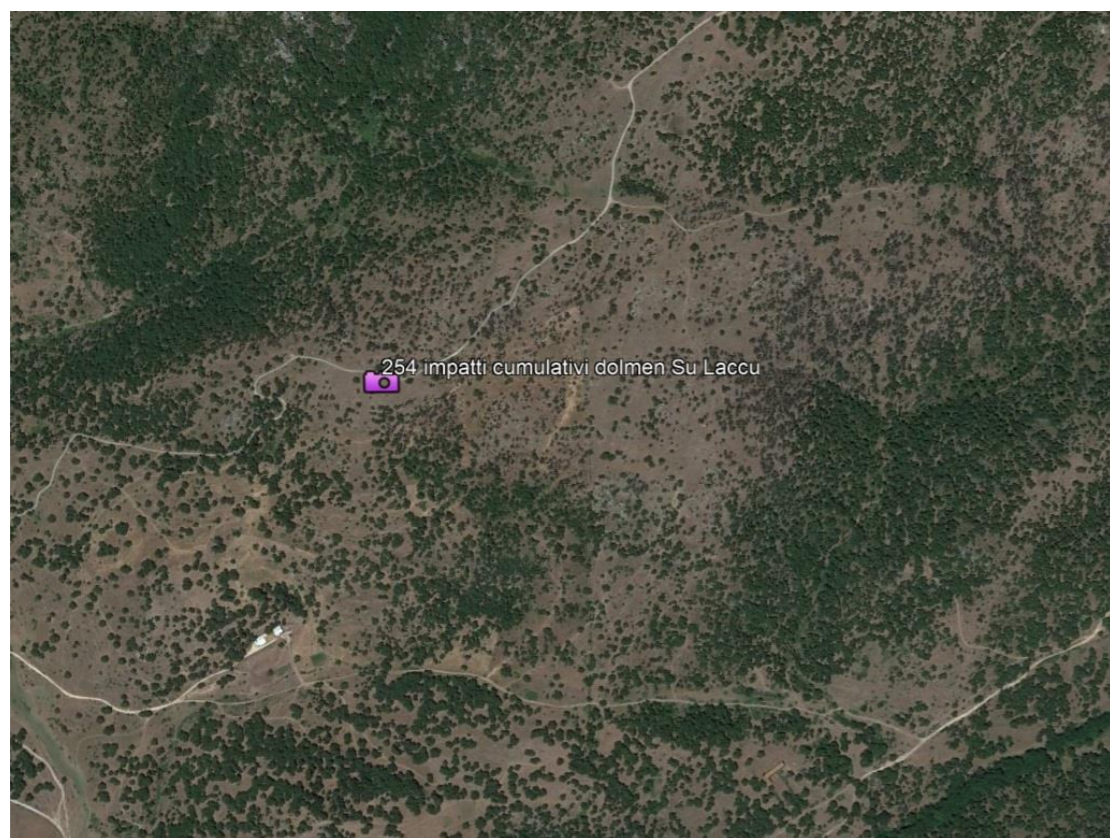