

REGIONE
BASILICATA



Provincia
Potenza



COMUNE DI FORENZA (PZ)



**PROGETTO DEFINITIVO RELATIVO ALLA REALIZZAZIONE DI UN
IMPIANTO EOLICO COSTITUITO DA 11 AEROGENERATORI E
DALLE RELATIVE OPERE DI CONNESSIONE ALLA R.T.N.**

*ALLEGATI GRAFICI AL SIA- Integrazioni
Parte I*

ELABORATO

A.17.1.0

PROPONENTE:

BLUE STONE
renewable I

P.I. 1530401108
Via Vincenzo Bellini,
22 00188 Roma



PROGETTO E SIA:

TECH
SOCIETÀ DI INGEGNERIA &
SERVIZI PER L'INGEGNERIA

Via della Repubblica, 48 - 70125 Bari - Tel. 080 3219948 - Fax 080 2020966

Il DIRETTORE TECNICO
Dott. Ing. Orazio Trisardico



CONSULENZA:

EM./REV.	DATA	REDATTO	VERIFICATO	APPROVATO	DESCRIZIONE
0	SETT 2021	B.B.	A.A. - O.T.	A.A. - O.T.	Progetto definitivo

- LEGENDA**
- DATI GENERALI**
- Confine Regionale
 - Confine Comunale
- PARCO EOLICO**
- Turbine
 - Strada di cantiere
 - Area Stoccaggio
 - Cantieri, Officine
 - Cantieri, Officine
 - Riviera SE di installazione 1500V
 - Stazione/Linea 150_30
 - Cable System
 - Buffer 100m
- Aree Tutelate_BASILICATA**
- Beni monumentali (art.10)
 - Beni di interesse archeologico (art.10)
 - Beni Archeologici - Tutelati (art.10)
 - Beni paesaggistici - Zone di interesse archeologico (art.142 - c.1 - lett.a)
 - Beni paesaggistici - Fiumi, torrenti e corsi d'acqua - BUFFER 150 m (art.142 - c.1 - lett.a)
 - Beni paesaggistici - Laghi e invasi artificiali - BUFFER 300 m (art.142 - c.1 - lett.a)
 - Beni paesaggistici - Piani e Rievocazioni per la parte occidentale o 1200 m s.l.m. (art.142 - c.1 - lett.d)
 - Beni paesaggistici - Parchi e Riserve (art.142 - c.1 - lett.f)
 - Beni paesaggistici - Zone Umide (art.142 - c.1 - lett.g)
 - Beni paesaggistici - Foreste e boschi (art.142 - c.1 - lett.g)
 - Beni paesaggistici - Vallate (art.142 - c.1 - lett.h)
 - Beni paesaggistici - Alberi monumentali (art.143)
 - Beni paesaggistici - Grotte (art.143 - c.1 - lett.a)
 - Beni paesaggistici - Aree di interesse pubblico (art.143)
 - Beni paesaggistici - Territi (Codici BUFFER 300 m (art.142 - c.1 - lett.a))
 - Ubicazioni di interesse culturale

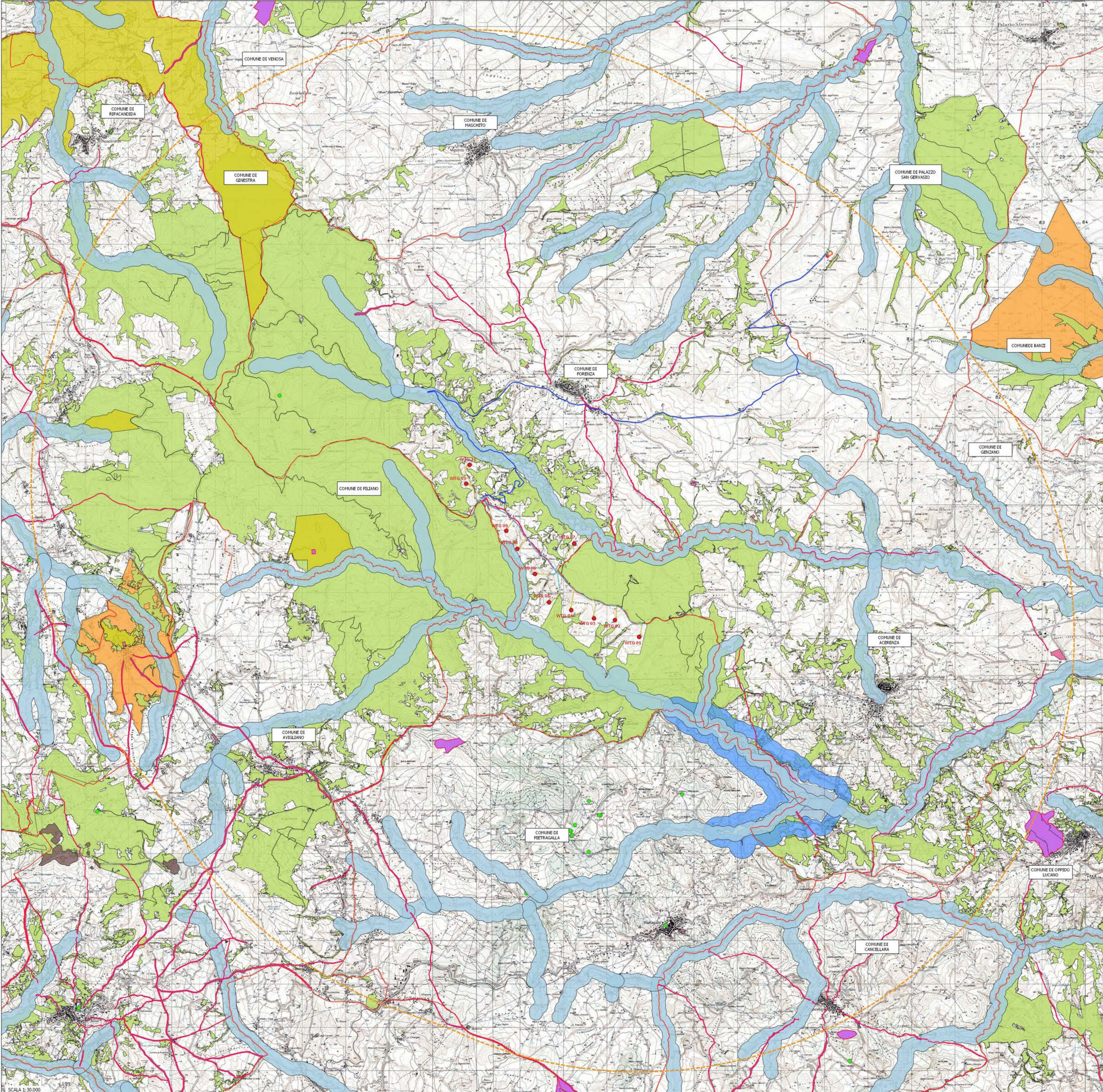

SCALA 1:30.000

PROGETTO PER LA REALIZZAZIONE DI UN PARCO EOLICO
 COSTITUITO DA 11 TURBINE AVENTI UNA POTENZA COMPLESSIVA DI 49,5 MW E RELATIVE OPERE DI CONNESSIONE ALLA RTN DA REALIZZARSI NEL COMUNE DI FORENZA (PZ)

STUDIO DI IMPATTO AMBIENTALE
 Quadro di Riferimento Programmatico - Allegati Grafici
 INQUADRAMENTO VINCOLISTICO E ANALISI DELLE AREE CONTERMINI ai sensi della parte II e III del D.Lgs.42/04

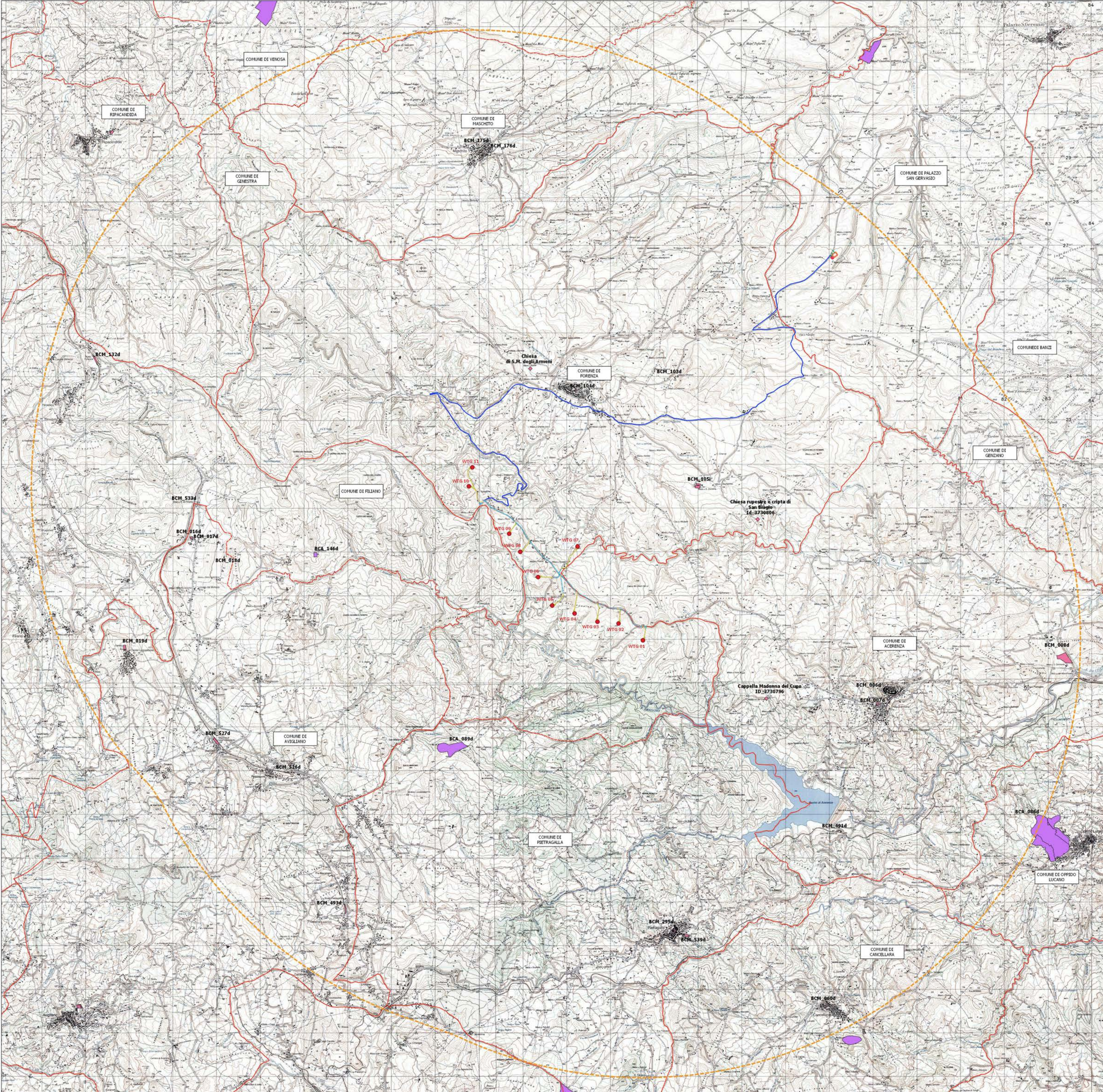

- LEGENDA**
- DATI GENERALI**
- Confini Regionali
 - Confini Comunali
- PARCO EOLICO**
- Turbine
 - Strada delimitativa
 - Strada di confine
 - Area Sbracciata
 - Caricabatterie
 - Linea SE di smantellamento 150KV
 - Stazione Rendo 150_30
 - Cableway Sombalento
 - Barbiano
- Area Tutelate_BASILICATA**
- Beni monumentali (art.10)
 - Beni di interesse archeologico (art.10)
 - Beni Archeologici - Tratti (art.10)
 - Beni paesaggistici - Zone di interesse archeologico (art.142 - c.1 - 4°m)
 - Beni paesaggistici - Fiumi, torrenti e corsi d'acqua - BUFFER 150 m (art.142 - c.1 - 4°m)
 - Beni paesaggistici - Laghi e invasi artificiali - BUFFER 300 m (art.142 - c.1 - 4°m)
 - Beni paesaggistici - Montagne per la parte occidentale o 1200 m s.l.m. (art.142 - c.1 - 4°m)
 - Beni paesaggistici - Parchi e Riserve (art.142 - c.1 - 4°m)
 - Beni paesaggistici - Zone Umide (art.142 - c.1 - 4°m)
 - Beni paesaggistici - Aree di interesse idroscopico (art.142 - c.1 - 4°m)
 - Beni paesaggistici - Valli (art.142 - c.1 - 4°m)
 - Beni paesaggistici - Alberi monumentali (art.143)
 - Beni paesaggistici - Grotte (art.143 - c.1 - 4°m)
 - Beni paesaggistici - Aree di interesse idroscopico - BUFFER 300 m (art.142 - c.1 - 4°m)
 - Beni paesaggistici - Termini Codici BUFFER 300 m (art.142 - c.1 - 4°m)
 - Ubicazioni Beni di Interesse Culturale

BENI MONUMENTALI

COD. REG.	COMUNE	DENOMINAZIONE	DECRETO
BCM_0004	Arezzo	Chiesa dell'Oratorio	D.D.R. n. 29/04/06/2011
BCM_0054	Arezzo	Chiesa Con. S. Maria degli Angeli - Con. Biforme	D.D.R. n. 04/06/2005
BCM_0025	Arezzo	Chiesa Con. S. Maria degli Angeli - Con. Biforme	D.D.R. n. 04/06/2005
BCM_0064	Arezzo	Chiesa di San Filippo Neri	D.D.R. n. 14/04/03/2008
BCM_0074	Arezzo	"Magazzino rurale"	D.D.R. n. 14/04/03/2008
BCM_0084	Arezzo	"Masseria Santa dell'Orto, s/n"	D.D.R. n. 10/04/03/2008
BCM_0094	Arezzo	"Palazzo Narducci"	D.D.R. n. 10/04/03/2008
BCM_0104	Arezzo	"Palazzo Colombo"	D.D.R. n. 04/04/2004
BCM_0114	Arezzo	"Complesso della Panella"	D.D.R. n. 10/04/03/2008
BCM_0124	Arezzo	"Castello di Lapposeta"	D.D.R. n. 11/05/1997
BCM_0134	Arezzo	"Castello di Lapposeta"	D.D.R. n. 11/05/1997
BCM_0144	Arezzo	"Castello di Lapposeta"	D.D.R. n. 11/05/1997
BCM_0154	Arezzo	"Castello di Lapposeta"	D.D.R. n. 11/05/1997
BCM_0164	Arezzo	"Castello di Lapposeta"	D.D.R. n. 11/05/1997
BCM_0174	Arezzo	"Castello di Lapposeta"	D.D.R. n. 11/05/1997
BCM_0184	Arezzo	"Castello di Lapposeta"	D.D.R. n. 11/05/1997
BCM_0194	Arezzo	"Castello di Lapposeta"	D.D.R. n. 11/05/1997
BCM_0204	Arezzo	"Castello di Lapposeta"	D.D.R. n. 11/05/1997
BCM_0214	Arezzo	"Castello di Lapposeta"	D.D.R. n. 11/05/1997
BCM_0224	Arezzo	"Castello di Lapposeta"	D.D.R. n. 11/05/1997
BCM_0234	Arezzo	"Castello di Lapposeta"	D.D.R. n. 11/05/1997
BCM_0244	Arezzo	"Castello di Lapposeta"	D.D.R. n. 11/05/1997
BCM_0254	Arezzo	"Castello di Lapposeta"	D.D.R. n. 11/05/1997
BCM_0264	Arezzo	"Castello di Lapposeta"	D.D.R. n. 11/05/1997
BCM_0274	Arezzo	"Castello di Lapposeta"	D.D.R. n. 11/05/1997
BCM_0284	Arezzo	"Castello di Lapposeta"	D.D.R. n. 11/05/1997
BCM_0294	Arezzo	"Castello di Lapposeta"	D.D.R. n. 11/05/1997
BCM_0304	Arezzo	"Castello di Lapposeta"	D.D.R. n. 11/05/1997
BCM_0314	Arezzo	"Castello di Lapposeta"	D.D.R. n. 11/05/1997
BCM_0324	Arezzo	"Castello di Lapposeta"	D.D.R. n. 11/05/1997
BCM_0334	Arezzo	"Castello di Lapposeta"	D.D.R. n. 11/05/1997
BCM_0344	Arezzo	"Castello di Lapposeta"	D.D.R. n. 11/05/1997
BCM_0354	Arezzo	"Castello di Lapposeta"	D.D.R. n. 11/05/1997
BCM_0364	Arezzo	"Castello di Lapposeta"	D.D.R. n. 11/05/1997
BCM_0374	Arezzo	"Castello di Lapposeta"	D.D.R. n. 11/05/1997
BCM_0384	Arezzo	"Castello di Lapposeta"	D.D.R. n. 11/05/1997
BCM_0394	Arezzo	"Castello di Lapposeta"	D.D.R. n. 11/05/1997
BCM_0404	Arezzo	"Castello di Lapposeta"	D.D.R. n. 11/05/1997
BCM_0414	Arezzo	"Castello di Lapposeta"	D.D.R. n. 11/05/1997
BCM_0424	Arezzo	"Castello di Lapposeta"	D.D.R. n. 11/05/1997
BCM_0434	Arezzo	"Castello di Lapposeta"	D.D.R. n. 11/05/1997
BCM_0444	Arezzo	"Castello di Lapposeta"	D.D.R. n. 11/05/1997
BCM_0454	Arezzo	"Castello di Lapposeta"	D.D.R. n. 11/05/1997
BCM_0464	Arezzo	"Castello di Lapposeta"	D.D.R. n. 11/05/1997
BCM_0474	Arezzo	"Castello di Lapposeta"	D.D.R. n. 11/05/1997
BCM_0484	Arezzo	"Castello di Lapposeta"	D.D.R. n. 11/05/1997
BCM_0494	Arezzo	"Castello di Lapposeta"	D.D.R. n. 11/05/1997
BCM_0504	Arezzo	"Castello di Lapposeta"	D.D.R. n. 11/05/1997
BCM_0514	Arezzo	"Castello di Lapposeta"	D.D.R. n. 11/05/1997
BCM_0524	Arezzo	"Castello di Lapposeta"	D.D.R. n. 11/05/1997
BCM_0534	Arezzo	"Castello di Lapposeta"	D.D.R. n. 11/05/1997
BCM_0544	Arezzo	"Castello di Lapposeta"	D.D.R. n. 11/05/1997
BCM_0554	Arezzo	"Castello di Lapposeta"	D.D.R. n. 11/05/1997
BCM_0564	Arezzo	"Castello di Lapposeta"	D.D.R. n. 11/05/1997
BCM_0574	Arezzo	"Castello di Lapposeta"	D.D.R. n. 11/05/1997
BCM_0584	Arezzo	"Castello di Lapposeta"	D.D.R. n. 11/05/1997
BCM_0594	Arezzo	"Castello di Lapposeta"	D.D.R. n. 11/05/1997
BCM_0604	Arezzo	"Castello di Lapposeta"	D.D.R. n. 11/05/1997
BCM_0614	Arezzo	"Castello di Lapposeta"	D.D.R. n. 11/05/1997
BCM_0624	Arezzo	"Castello di Lapposeta"	D.D.R. n. 11/05/1997
BCM_0634	Arezzo	"Castello di Lapposeta"	D.D.R. n. 11/05/1997
BCM_0644	Arezzo	"Castello di Lapposeta"	D.D.R. n. 11/05/1997
BCM_0654	Arezzo	"Castello di Lapposeta"	D.D.R. n. 11/05/1997
BCM_0664	Arezzo	"Castello di Lapposeta"	D.D.R. n. 11/05/1997
BCM_0674	Arezzo	"Castello di Lapposeta"	D.D.R. n. 11/05/1997
BCM_0684	Arezzo	"Castello di Lapposeta"	D.D.R. n. 11/05/1997
BCM_0694	Arezzo	"Castello di Lapposeta"	D.D.R. n. 11/05/1997
BCM_0704	Arezzo	"Castello di Lapposeta"	D.D.R. n. 11/05/1997
BCM_0714	Arezzo	"Castello di Lapposeta"	D.D.R. n. 11/05/1997
BCM_0724	Arezzo	"Castello di Lapposeta"	D.D.R. n. 11/05/1997
BCM_0734	Arezzo	"Castello di Lapposeta"	D.D.R. n. 11/05/1997
BCM_0744	Arezzo	"Castello di Lapposeta"	D.D.R. n. 11/05/1997
BCM_0754	Arezzo	"Castello di Lapposeta"	D.D.R. n. 11/05/1997
BCM_0764	Arezzo	"Castello di Lapposeta"	D.D.R. n. 11/05/1997
BCM_0774	Arezzo	"Castello di Lapposeta"	D.D.R. n. 11/05/1997
BCM_0784	Arezzo	"Castello di Lapposeta"	D.D.R. n. 11/05/1997
BCM_0794	Arezzo	"Castello di Lapposeta"	D.D.R. n. 11/05/1997
BCM_0804	Arezzo	"Castello di Lapposeta"	D.D.R. n. 11/05/1997
BCM_0814	Arezzo	"Castello di Lapposeta"	D.D.R. n. 11/05/1997
BCM_0824	Arezzo	"Castello di Lapposeta"	D.D.R. n. 11/05/1997
BCM_0834	Arezzo	"Castello di Lapposeta"	D.D.R. n. 11/05/1997
BCM_0844	Arezzo	"Castello di Lapposeta"	D.D.R. n. 11/05/1997
BCM_0854	Arezzo	"Castello di Lapposeta"	D.D.R. n. 11/05/1997
BCM_0864	Arezzo	"Castello di Lapposeta"	D.D.R. n. 11/05/1997
BCM_0874	Arezzo	"Castello di Lapposeta"	D.D.R. n. 11/05/1997
BCM_0884	Arezzo	"Castello di Lapposeta"	D.D.R. n. 11/05/1997
BCM_0894	Arezzo	"Castello di Lapposeta"	D.D.R. n. 11/05/1997
BCM_0904	Arezzo	"Castello di Lapposeta"	D.D.R. n. 11/05/1997
BCM_0914	Arezzo	"Castello di Lapposeta"	D.D.R. n. 11/05/1997
BCM_0924	Arezzo	"Castello di Lapposeta"	D.D.R. n. 11/05/1997
BCM_0934	Arezzo	"Castello di Lapposeta"	D.D.R. n. 11/05/1997
BCM_0944	Arezzo	"Castello di Lapposeta"	D.D.R. n. 11/05/1997
BCM_0954	Arezzo	"Castello di Lapposeta"	D.D.R. n. 11/05/1997
BCM_0964	Arezzo	"Castello di Lapposeta"	D.D.R. n. 11/05/1997
BCM_0974	Arezzo	"Castello di Lapposeta"	D.D.R. n. 11/05/1997
BCM_0984	Arezzo	"Castello di Lapposeta"	D.D.R. n. 11/05/1997
BCM_0994	Arezzo	"Castello di Lapposeta"	D.D.R. n. 11/05/1997
BCM_1004	Arezzo	"Castello di Lapposeta"	D.D.R. n. 11/05/1997

BENI DI INTERESSE ARCHEOLOGICO

COD. REG.	COMUNE	DENOMINAZIONE	DECRETO
BCA_0994	POTENZA	COZZO STACCATA	D.S.R. n. 27/10/03
BCA_0034	CANCELLARA	SERRA DEL CAPPONE	D.M. n. 25/03/72
BCA_0954	POTENZA	TORRETTA	D.M. n. 09/12/69
BCA_0884	POTENZA	CASALE SOTTANO	D.M. n. 14/05/13
BCA_1054	POTENZA	PIZZA DEL CLIBBIO	D.M. n. 06/06/96
BCA_0964	POTENZA	COZZO STACCATA	D.S.R. n. 27/10/03 (mod. 11/09/03)
BCA_0844	OPPEDOLICIANO	HEXITRIONE	D.M. n. 06/07/73
BCA_0864	OPPEDOLICIANO	HEXITRIONE	D.M. n. 29/12/84 (mod. D.M. 11/09/03, D.M. 01/07/85, D.M. 06/07/73)
BCA_1464	FILIANO	SERRA PICCONE	D.D.R. n. 24/05/12

■ BENI RICADENTI ALL'INTERNO DELLE AREE CONTENUTE

SCALA 1:30.000

PROGETTO PER LA REALIZZAZIONE DI UN PARCO EOLICO COSTITUITO DA 11 TURBINE AVENTI UNA POTENZA COMPLESSIVA DI 49,5 MW E RELATIVE OPERE DI CONNESSIONE ALLA RTN DA REALIZZARSI NEL COMUNE DI FORENZA (PZ)

STUDIO DI IMPATTO AMBIENTALE
 Quadro di Riferimento Programmatico - Allegati Grafici
 INQUADRAMENTO VINCOLISTICO E ANALISI DELLE AREE CONTERMINI ai sensi della parte II e III del D.Lgs.42/04:
 Beni monumentali e Beni di interesse archeologico

TAV
13.b

LEGENDA

DATI GENERALI

- Confini Regionali
 - Confini Comunali
 - Confini Provinciali
- PARCO EOLICO**
- Turbine
 - Strada di cantiere
 - Area di cantiere
 - Area di stoccaggio
 - Cantieri, Interni
 - Cantieri, Esterni
 - Riviera SE - 8 settembre 1960
 - Stazione Roda 150_30
 - Cableway Salsomaggiore
 - Tratturi

Area Tutelate - BASILICATA

- Beni inalterabili (art.130)
- Beni di interesse archeologico (art.130)
- Beni Archeologici - Tratti (art.130)
- Beni Paesaggistici - Zone di interesse archeologico (art.142 - c.1 - 4°m)
- Beni Paesaggistici - Fiumi, torrenti e corsi d'acqua - BUFFER 150 m (art.142 - c.1 - 4°m)
- Beni Paesaggistici - Laghi e invasi artificiali - BUFFER 300 m (art.142 - c.1 - 4°m)
- Beni Paesaggistici - Montagne per la parte occidentale o 1200 m s.l.m. (art.142 - c.1 - 4°m)
- Beni Paesaggistici - Parchi e Riserve (art.142 - c.1 - 4°m)
- Beni Paesaggistici - Zone Umide (art.142 - c.1 - 4°m)
- Beni Paesaggistici - Fiume e torrenti (art.142 - c.1 - 4°m)
- Beni Paesaggistici - Valli (art.142 - c.1 - 4°m)
- Beni Paesaggistici - Alberi inalterabili (art.143)
- Beni Paesaggistici - Grotte (art.143 - c.1 - 4°m)
- Beni Paesaggistici - Aree di interesse storico pubblico (art.143)
- Beni Paesaggistici - Termini Codici - BUFFER 300 m (art.142 - c.1 - 4°m)
- Ulteriori beni di interesse culturale

TRATTURI

COD. REG.	COMUNE	DENOMINAZIONE	DECRETO
BCT_420	Genova	nr 006 - 02 Tratturo Comunale della Macchia di Riparanda a Lavetto	D.M. del 22/12/1993
BCT_422	Genova	nr 007 - 02 Tratturo Comunale di Riparanda a Lavetto	D.M. del 22/12/1993
BCT_274	Macchio	nr 043 - 02 Tratturo Comunale di Genova	D.M. del 22/12/1993
BCT_387	Barro	nr 007 - 02 Tratturo Comunale Piano di Carrò	D.M. del 22/12/1993
BCT_311	Riparanda	nr 008 - 02 Tratturo Comunale di San Sere	D.M. del 22/12/1993
BCT_311	Riparanda	nr 040 - 02 Tratturo Comune Sere	D.M. del 22/12/1993
BCT_206	Riparanda, Genova	nr 041 - 02 Tratturo Comune Oliva	D.M. del 22/12/1993
BCT_059	Riparanda	nr 042 - 02 Tratturo Comune Piano della Spina Sere Ciccio	D.M. del 22/12/1993
BCT_059	Piano	nr 004 - 02 Tratturo Comune Piano della Spina Sere Ciccio	D.M. del 22/12/1993
BCT_054	Angiano	nr 140 - 02 Tratturo Comune S. Biagio	D.M. del 22/12/1993
BCT_060	Angiano	nr 009 - 02 Tratturo Comunale di Spagnone-Piano	D.M. del 22/12/1993
BCT_054	Angiano	nr 136 - 02 Tratturo Comune Valone delle Carre	D.M. del 22/12/1993
BCT_079	Angiano	nr 109 - 02 Tratturo Comune Cusolo	D.M. del 22/12/1993
BCT_363	Angiano	nr 138 - 02 Tratturo Comune di Monzo	D.M. del 22/12/1993
BCT_066	Angiano	nr 137 - 02 Tratturo Comune Valle Bona	D.M. del 22/12/1993
BCT_067	Angiano	nr 105 - 02 Tratturo Comune S.elli	D.M. del 22/12/1993
BCT_069	Angiano	nr 116 - 02 Tratturo Comune di Piagnone	D.M. del 22/12/1993
BCT_070	Angiano	nr 132 - 02 Tratturo Comune San Vito	D.M. del 22/12/1993
BCT_072	Angiano	nr 103 - 02 Tratturo Comune delle Sere e Pianone Lunga	D.M. del 22/12/1993
BCT_077	Angiano	nr 104 - 02 Tratturo Comune del Carmine	D.M. del 22/12/1993
BCT_075	Angiano	nr 127 - 02 Tratturo Comune della Cappelluccia	D.M. del 22/12/1993
BCT_078	Angiano	nr 105 - 02 Tratturo Comune di Pianora	D.M. del 22/12/1993
BCT_074	Angiano	nr 102 - 02 Tratturo Comune di Piagnone	D.M. del 22/12/1993
BCT_065	Angiano, Piano	nr 117 - 02 Tratturo Comune Valone del Salice	D.M. del 22/12/1993
BCT_062	Angiano	nr 110 - 02 Tratturo Comune Valone di S. Biagio	D.M. del 22/12/1993
BCT_071	Angiano	nr 119 - 02 Tratturo Comune dell'Isola di S. Biagio	D.M. del 22/12/1993
BCT_063	Angiano	nr 120 - 02 Tratturo Comune Varco del Bute	D.M. del 22/12/1993
BCT_060	Angiano	nr 111 - 02 Tratturo Comune delle Brecce	D.M. del 22/12/1993
BCT_076	Angiano	nr 102 - 02 Tratturo Comune del Torno	D.M. del 22/12/1993
BCT_074	Angiano	nr 107 - 02 Tratturo Comune della Madonna	D.M. del 22/12/1993
BCT_060	Angiano	nr 124 - 02 Tratturo Comune S. Teodoro - Quattrocci	D.M. del 22/12/1993
BCT_063	Angiano	nr 125 - 02 Tratturo Comune Luangone	D.M. del 22/12/1993
BCT_300	Angiano	nr 126 - 02 Tratturo Comune Piano San Biagio	D.M. del 22/12/1993
BCT_096	Angiano	nr 108 - 02 Tratturo Comune della Madonna	D.M. del 22/12/1993
BCT_094	Piano	nr 070 - 02 Tratturo Comune dell'Altopiano	D.M. del 22/12/1993
BCT_077	Angiano	nr 129 - 02 Tratturo Comune della Madonna	D.M. del 22/12/1993
BCT_108	Piano	nr 074 - 02 Tratturo Comune da Ruoti ad Angiano	D.M. del 22/12/1993
BCT_096	Bella	nr 100 - 02 Tratturo Comune da Ruoti ad Angiano	D.M. del 22/12/1993
BCT_274	Palazzo San Giacomo	nr 045 - 02 Tratturo Comune Al Piano	D.M. del 22/12/1993
BCT_179	Forenza	nr 001 - 02 Tratturo Comune Varco S. Giovanni	D.M. del 22/12/1993
BCT_180	Forenza	nr 002 - 02 Tratturo Comune Serroni	D.M. del 22/12/1993
BCT_181	Forenza	nr 003 - 02 Tratturo Comune Piano di Ballo	D.M. del 22/12/1993
BCT_187	Forenza	nr 004 - 02 Tratturo Comune di Venosa	D.M. del 22/12/1993
BCT_183	Forenza	nr 005 - 02 Tratturo Comune di Riparanda	D.M. del 22/12/1993
BCT_182	Forenza	nr 006 - 02 Tratturo Comune di Palazzo	D.M. del 22/12/1993
BCT_182	Forenza	nr 009 - 02 Tratturo Comune di S. Giuliano	D.M. del 22/12/1993
BCT_184	Forenza	nr 008 - 02 Tratturo Comune di Pietragalla	D.M. del 22/12/1993
BCT_186	Forenza	nr 007 - 02 Tratturo Comune di Arosena	D.M. del 22/12/1993
BCT_175	Piano	nr 003 - 02 Tratturo Comune della Toppa	D.M. del 22/12/1993
BCT_067	Piano	nr 100 - 02 Tratturo Comune Sere-Dava	D.M. del 22/12/1993
BCT_073	Piano	nr 106 - 02 Tratturo Comune di S. Biagio	D.M. del 22/12/1993
BCT_274	Piano	nr 007 - 02 Tratturo Comune della Costa	D.M. del 22/12/1993
BCT_359	Piano	nr 111 - 02 Tratturo Roccacondo	D.M. del 22/12/1993
BCT_177	Piano, Angiano	nr 112 - 02 Tratturo Comune di Oros	D.M. del 22/12/1993
BCT_000	Arosena	nr 143 - 02 Tratturo Comune dei Orsi	D.M. del 22/12/1993
BCT_059	Arosena	nr 142 - 02 Tratturo Comune dei Orsi	D.M. del 22/12/1993
BCT_273	Oppido Lucano	nr 004 - 02 Strada vicaria detta Tratturo di Tolve	D.M. del 22/12/1993
BCT_272	Oppido Lucano	nr 005 - 02 Strada vicaria detta Tratturo di Tolve	D.M. del 22/12/1993
BCT_437	Cancellara, Tolve	nr 009 - 02 Tratturo Intercomunale di Piano Marelli	D.M. del 22/12/1993
BCT_413	Cancellara	nr 006 - 02 Tratturo di Via dei Piani	D.M. del 22/12/1993
BCT_413	Cancellara	nr 005 - 02 Tratturo Comune da Pietrera a Cancellara	D.M. del 22/12/1993
BCT_139	Cancellara	nr 002 - 02 Tratturo Comune per Pietragalla	D.M. del 22/12/1993
BCT_139	Cancellara	nr 001 - 02 Tratturo Comune per Arosena	D.M. del 22/12/1993
BCT_139	Cancellara	nr 000 - 02 Tratturo Comune per Piano	D.M. del 22/12/1993
BCT_412	Cancellara	nr 003 - 02 Tratturo Comune da Vaglio a Pietragalla	D.M. del 22/12/1993
BCT_438	Pietragalla	nr 006 - 02 Tratturo della Marina	D.M. del 22/12/1993
BCT_435	Pietragalla, Piano, Vaglio Basilicata	nr 007 - 02 Tratturo della Marina	D.M. del 22/12/1993
BCT_360	Pietragalla, Angiano	nr 008 - 02 Tratturo S. Teodoro - Quattrocci	D.M. del 22/12/1993
BCT_365	Cancellara, Tolve	nr 010 - 02 Tratturo Intercomunale di Tolve	D.M. del 22/12/1993
BCT_363	Cancellara, Tolve	nr 004 - 02 Tratturo Comune per Tolve	D.M. del 22/12/1993
BCT_348	Tolve	nr 012 - 02 Tratturo da Tolve ad Arosena	D.M. del 22/12/1993

■ BENI RICADENTI ALL'INTERNO DELLE AREE CONTINGENTI

SCALA 1:30.000

PROGETTO PER LA REALIZZAZIONE DI UN PARCO EOLICO COSTITUITO DA 11 TURBINE AVENTI UNA POTENZA COMPLESSIVA DI 49,5 MW E RELATIVE OPERE DI CONNESSIONE ALLA RTN DA REALIZZARSI NEL COMUNE DI FORENZA (PZ)

STUDIO DI IMPATTO AMBIENTALE Quadro di Riferimento Programmatico - Allegati Grafici INQUADRAMENTO VINCOLISTICO E ANALISI DELLE AREE CONTERMINI ai sensi della parte II e III del D.Lgs.42/04: Tratturi TAV 13.c



LEGENDA

DATI GENERALI

- Confine Regionale
- Confine Comunale

PARCO EOLICO

- Turbine
- Strada di cantiere
- Area Stoccaggio
- Cantieristica, Jolemo
- Cantieristica, Esercizio
- Area SE di smantellamento 150KV
- Stacco di Rete 150_30
- Cable Smantellamento
- Buffer 50m

Areie Tutelate_BASILICATA

- Bene monumentale (art.10)
- Bene di interesse archeologico (art.10)
- Bene Archeologico - Trattato (art.10)
- Bene Paesaggistico - Zona di interesse archeologico (art.142 - c.1 - lett.a)
- Bene paesaggistico - Fiumi, torrenti e corsi d'acqua - BUFFER 150 m (art.142 - c.1 - lett.c)
- Bene paesaggistico - Laghetti, stagni artificiali - BUFFER 300 m (art.142 - c.1 - lett.d)
- Bene paesaggistico - Montagne per la parte eccedente o 1200 m s.l.m. (art.142 - c.1 - lett.f)
- Bene paesaggistico - Parche e Storre (art.142 - c.1 - lett.g)
- Bene paesaggistico - Zona Umida (art.142 - c.1 - lett.h)
- Bene paesaggistico - Fiume e Fiume (art.142 - c.1 - lett.i)
- Bene paesaggistico - Valloni (art.142 - c.1 - lett.j)
- Bene Paesaggistico - Alberi monumentali (art.143)
- Bene paesaggistico - Gioielli (art.143 - c.1 - lett.a)
- Bene paesaggistico - Aree di interesse paesaggistico pubblico (art.146)
- Bene paesaggistico - Territi Costieri - BUFFER 300 m (art.142 - c.1 - lett.a)
- Ulteriori beni di interesse culturale

TERRITORI COSTIERI

COD. REG.	DENOMINAZIONE	BUFFER
BP24_2a_001	Costa Tirrenica	300
BP24_2a_005	Costa di Sesto	0
BP24_2a_003	Salotto di S. Ianni	0
BP24_2a_004	Porto di Maragnò	0
BP24_2a_002	Costa Sarda	300
BP24_2a_002	Porto degli Argonauti	0
BP24_2a_002	Porto Pirata	0

REMI RICADENTI ALL'INTERNO DELLE AREE COSTIERE

SCALA 1:200.000

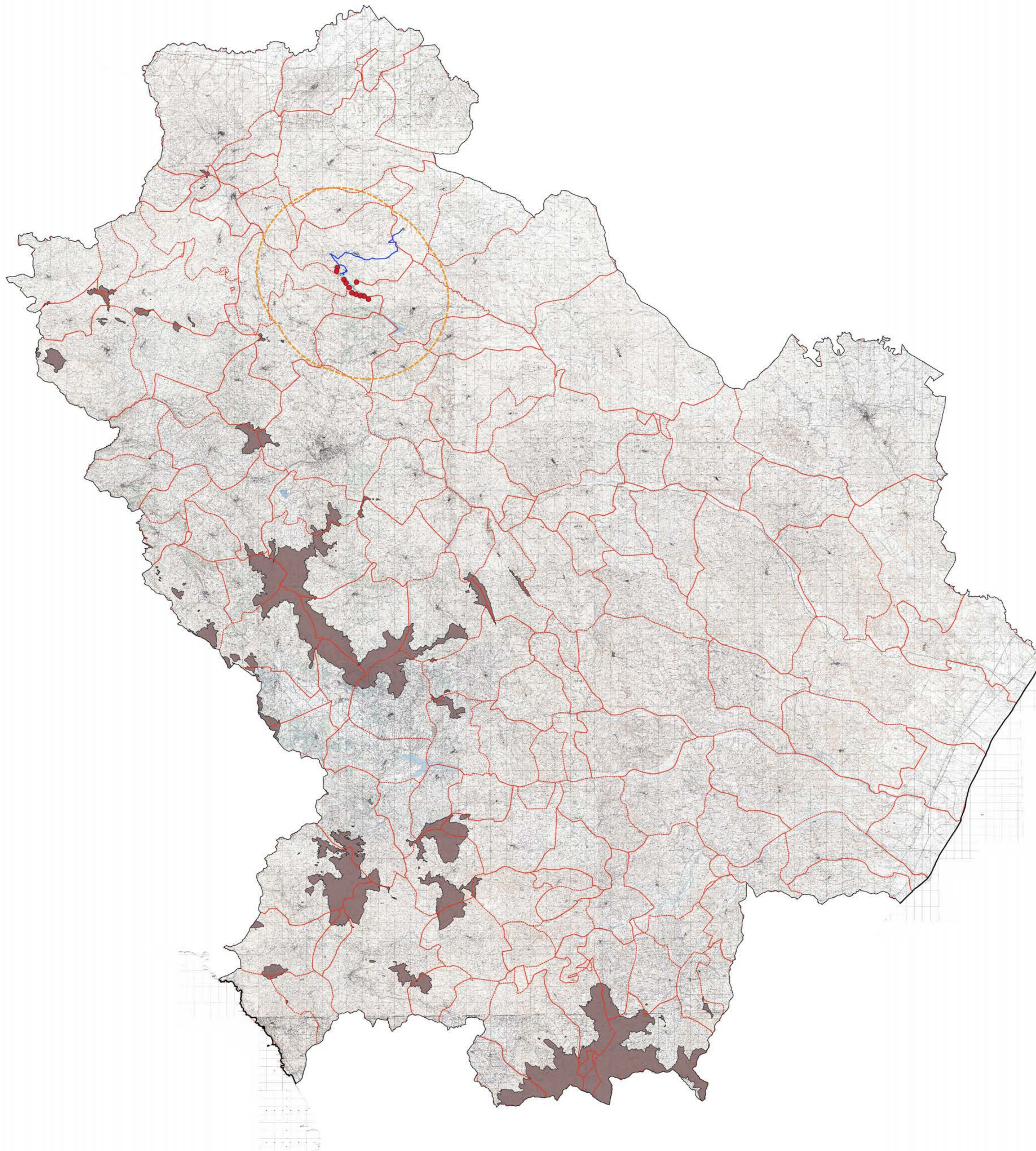

- LEGENDA**
- DATI GENERALI**
- Confine Regionale
 - Confine Comunale
- PARCO EOLICO**
- Turbine
 - Strada di cantiere
 - Area Stoccaggio
 - Cantierista, Abitanti
 - Cantierista, Esercizio
 - Area SE di smantellamento 150KV
 - Stazione di smantellamento 150, 30
 - Cable Smantellamento
 - Buffer Eolico
- Area Tutelate_BASILICATA**
- Bene monumentale (art.10)
 - Bene di interesse archeologico (art.10)
 - Bene Archeologico - Truffati (art.10)
 - Bene Paesaggistico - Zona di interesse archeologico (art.142 - c.1 - let.a)
 - Bene Paesaggistico - Fiume, torrente e corsi d'acqua EFFER 150 m (art.142 - c.1 - let.c)
 - Bene Paesaggistico - Ligne e linee elettriche EFFER 300 m (art.142 - c.1 - let.b)
 - Bene Paesaggistico - Montagne per la parte eccedente o 1200 m s.l.m. (art.142 - c.1 - let.d)
 - Bene Paesaggistico - Paesaggio e Boscato (art.142 - c.1 - let.f)
 - Bene Paesaggistico - Zona Usabile (art.142 - c.1 - let.g)
 - Bene Paesaggistico - Fiume e Boscato (art.142 - c.1 - let.h)
 - Bene Paesaggistico - Vallate (art.142 - c.1 - let.i)
 - Bene Paesaggistico - Alberi monumentali (art.143)
 - Bene Paesaggistico - Geofiti (art.143 - c.1 - let.a)
 - Bene Paesaggistico - Area di interesse ad interesse pubblico (art.146)
 - Bene Paesaggistico - Torrioni Costieri EFFER 300 m (art.142 - c.1 - let.a)
 - Ulteriori beni di interesse culturale
- MONTAGNE ECCEDENTI I 1200 m s.l.m.**

ID	TOPONIMO	IPOTESI	ID_PIA
SP1452_054	non presente		Q
SP1452_140	non presente		Q
SP1452_053	non presente		Q
SP1452_050	Monte Serra		Q
SP1452_149	Costo Principessa		Q
SP1452_147	non presente		Q
SP1452_057	Monte Calvano		Q
SP1452_056	non presente		Q
SP1452_055	Tempa di Carrato		Q
SP1452_059	non presente		Q
SP1452_146	non presente		Q
SP1452_052	non presente		Q
SP1452_051	Turbarano		Q
SP1452_145	non presente		Q
SP1452_058	Monte Corchiano		Q
SP1452_059	non presente		Q
SP1452_144	Tempa del Crivo - Monte Pulino - Monte Caramella - Tempa delle Marge - La Falcione		Q
SP1452_143	Monte Rusconi		F
SP1452_142	Serra Grande		F
SP1452_141	non presente		F
SP1452_139	non presente		F
SP1452_138	non presente		F
SP1452_140	Monte La Corona - Monte Zaccaria		F
SP1452_137	Monte Fraco		F
SP1452_136	Serra Ruffinella		F
SP1452_135	Monte Crivoli		F
SP1452_130	Monte Coccovello		F
SP1452_096	non presente		F
SP1452_099	non presente		F
SP1452_097	non presente		F
SP1452_098	non presente		F
SP1452_095	Serra Nuova		F
SP1452_094	Morgagnone		F
SP1452_125	Tempa Pallara		F
SP1452_127	Tempa La Falcione		F
SP1452_130	non presente		F
SP1452_129	non presente		F
SP1452_128	non presente		F
SP1452_122	Monte Castagnone		F
SP1452_126	Tempa di Pedosone		F
SP1452_124	non presente		F
SP1452_123	non presente		F
SP1452_119	Monte del Camello		F
SP1452_127	La Rocca		F
SP1452_118	non presente		F
SP1452_111	non presente		F
SP1452_125	non presente		F
SP1452_114	non presente		F
SP1452_113	non presente		F
SP1452_121	non presente		F
SP1452_120	non presente		F
SP1452_112	Monte Spalbio		F
SP1452_119	Costa del Rio		F
SP1452_110	Vereto		F
SP1452_108	non presente		F
SP1452_109	non presente		F
SP1452_106	non presente		F
SP1452_107	non presente		F
SP1452_102	Bene di Donna Vitis - Costo del Demario - Tempa di Roccaforte - Serra Guarnotta - Monte Siro		F
SP1452_095	Tempa La Scrozza		F
SP1452_100	non presente		F
SP1452_094	non presente		F
SP1452_125	Monte Ago - Monte Armazione		Q
SP1452_133	non presente		Q
SP1452_112	Monte Fraceto		Q
SP1452_111	Monte Roccamare		Q
SP1452_089	Monte Calvarosa		Q
SP1452_040	non presente		I
SP1452_067	non presente		I
SP1452_066	non presente		I
SP1452_064	Serra di Mezzo		I
SP1452_064	Serra del Moro		I
SP1452_063	Monte del Gigante		I
SP1452_062	Costa Tonda		I
SP1452_061	Monte Casone		I
SP1452_063	Il Tenosco		F
SP1452_062	non presente		F
SP1452_061	Monte Casone		F
SP1452_059	non presente		F
SP1452_057	non presente		F
SP1452_058	non presente		F
SP1452_060	non presente		F
SP1452_055	non presente		F
SP1452_054	Costo Valsacco		F
SP1452_053	non presente		F
SP1452_052	non presente		F
SP1452_051	Monte Cavaluzzo		F
SP1452_056	Monte Fontalunga		F
SP1452_048	non presente		F
SP1452_047	Tempa del Vite		F
SP1452_049	Tempa delle Fosse		F
SP1452_046	non presente		F
SP1452_045	Monte S. Germano		F
SP1452_081	non presente		F
SP1452_080	Monte Marone		F
SP1452_083	non presente		F
SP1452_085	non presente		F
SP1452_084	Tempa Montecchia		F
SP1452_080	non presente		F
SP1452_079	non presente		F
SP1452_077	non presente		F
SP1452_078	Serra Trogo		F
SP1452_076	Tempa del Crivo		F
SP1452_074	Serra della Vitis - Monte Marone - Monte Valsacco - Monte di Vignano - Monte Calvarosa - Tempa Laia		F
SP1452_075	non presente		F
SP1452_073	non presente		F
SP1452_071	non presente		F
SP1452_072	Serra La Sabazia		F
SP1452_070	Tempa della		F
SP1452_067	non presente		F
SP1452_088	Monte del Trogo		F
SP1452_086	Montagna del Caprone		F
SP1452_089	Costo da Fiume		F
SP1452_090	non presente		F
SP1452_044	Monte Fraco		Q
SP1452_043	non presente		Q
SP1452_042	Monte Vercellio		Q
SP1452_041	non presente		Q
SP1452_040	Serra		Q
SP1452_039	non presente		Q
SP1452_038	Il Fiumone		Q
SP1452_037	Tempa della Falca		Q
SP1452_036	Serra L'Oronica		Q
SP1452_035	Monte Siro		Q
SP1452_034	La Corca		Q
SP1452_033	La Rocca di Monte Marone		F
SP1452_032	non presente		F
SP1452_031	non presente		F
SP1452_030	Monte La Fia di Roseto		F
SP1452_024	Costo Calvano		F
SP1452_026	non presente		C
SP1452_023	Monte Fraceto		C
SP1452_025	non presente		C
SP1452_027	non presente		E
SP1452_028	non presente		E
SP1452_029	Monte Casone		E
SP1452_036	non presente		E
SP1452_034	non presente		E
SP1452_033	Monte Casone		E
SP1452_035	non presente		E
SP1452_032	Monte Casone		E
SP1452_030	Monte Casone		E
SP1452_031	Monte Fraco		D
SP1452_029	Costo della Spalbio		D
SP1452_017	Monte Fraco		D
SP1452_012	Il Montello		B
SP1452_010	Monte del Castello		B
SP1452_008	Costa la Marca		B
SP1452_009	non presente		B
SP1452_011	Costo del Casale		B
SP1452_006	Monte Casone		B
SP1452_007	non presente		B
SP1452_005	Monte Casone		B
SP1452_004	Monte S. Michele		A
SP1452_003	non presente		A
SP1452_002	non presente		A
SP1452_001	Monte Valsacco		A

SCALA 1:200.000

PROGETTO PER LA REALIZZAZIONE DI UN PARCO EOLICO
COSTITUITO DA 11 TURBINE AVENTI UNA POTENZA COMPLESSIVA DI 49,5 MW E RELATIVE OPERE DI CONNESSIONE ALLA RTN DA REALIZZARSI NEL COMUNE DI FORENZA (PZ)

STUDIO DI IMPATTO AMBIENTALE
Quadro di Riferimento Programmatico - Allegati Grafici
INQUADRAMENTO VINCOLISTICO E ANALISI DELLE AREE CONTERMINI ai sensi della parte II e III del D.Lgs.42/04:
BENI PAESAGGISTICI: Montagne per la parte eccedente i 1200 m s.l.m.

TAV
13.f

LEGENDA

DATI GENERALI

- Confine Regionale
- Confine Comunale

PARCO EOLICO

- Turbine
- Strada di cantiere
- Area Stoccaggio
- Cantierista, Jolly
- Cantierista, Escluso
- Riviera SE di installazione 150KV
- Stazione/Linea 150_30
- Cable/Innestamento
- Infrastruttura

Aree Tutelate_BASILICATA

- Bene monumentale (art.10)
- Bene di interesse archeologico (art.10)
- Bene Archeologico - Tutelato (art.10)
- Bene Paesaggistico - Zona di interesse archeologico (art.142 - c.1 - M.a)
- Bene paesaggistico - Fiumi, torrenti e corsi d'acqua - BUFFER 150 m (art.142 - c.1 - M.a)
- Bene paesaggistico - Linee aeree elettriche - BUFFER 300 m (art.142 - c.1 - M.a)
- Bene paesaggistico - Montagne per la parte eccedente o 1200 m s.l.m. (art.142 - c.1 - M.a)
- Bene paesaggistico - Parchi e Riserve (art.142 - c.1 - M.a)
- Bene paesaggistico - Zona Verde (art.142 - c.1 - M.a)
- Bene paesaggistico - Fronte e fondo (art.142 - c.1 - M.a)
- Bene paesaggistico - Valloni (art.142 - c.1 - M.a)
- Bene Paesaggistico - Alberi monumentali (art.143)
- Bene paesaggistico - Gioielli (art.143 - c.1 - M.a)
- Bene paesaggistico - Aree di notevole interesse pubblico (art.146)
- Bene paesaggistico - Testati Costati - BUFFER 300 m (art.142 - c.1 - M.a)
- Ulteriori beni di interesse culturale

PARCHI E RISERVE REGIONALI E NAZIONALI

COD. REG.	DENOMINAZIONE	DECRETO	TIPO
BP142F_004	Riserva antropologica Agrigento-Spauri-Costa	29/12 marzo 1972 (GU n. 154 del 17 giugno 1972)	Riserva Statale
BP142F_006	Riserva antropologica Conte Cantale	29/12 marzo 1972 (GU n. 154 del 17 giugno 1972)	Riserva Statale
BP142F_005	Riserva antropologica I Trionfi	29/12 marzo 1972 (GU n. 154 del 17 giugno 1972)	Riserva Statale
BP142F_013	Parco naturale Regionale del Melfico	L. n. 28 del 20 novembre 2017	Parco Regionale

■ BENEFICENTI ALL'INTERNO DELLE AREE CONTERMINI

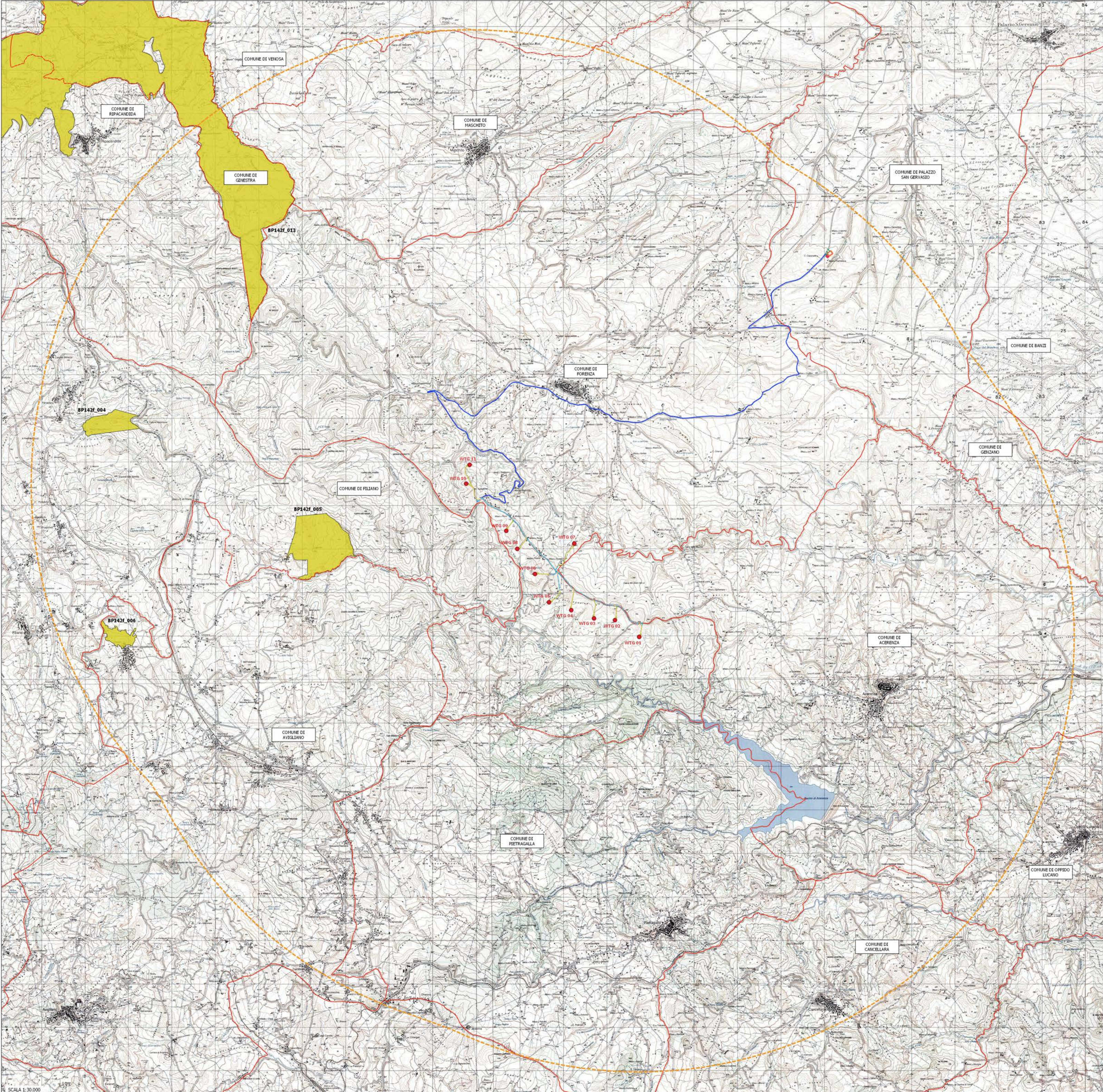

SCALA 1:30.000

PROGETTO PER LA REALIZZAZIONE DI UN PARCO EOLICO
COSTITUITO DA 11 TURBINE AVENTI UNA POTENZA COMPLESSIVA DI 49,5 MW E RELATIVE OPERE DI CONNESSIONE ALLA RTN DA REALIZZARSI NEL COMUNE DI FORENZA (PZ)

STUDIO DI IMPATTO AMBIENTALE
Quadro di Riferimento Programmatico - Allegati Grafici
INQUADRAMENTO VINCOLISTICO E ANALISI DELLE AREE CONTERMINI ai sensi della parte II e III del D.lgs.42/04:
BENI PAESAGGISTICI: Parchi e riserve nazionali e regionali

TAV
13.g

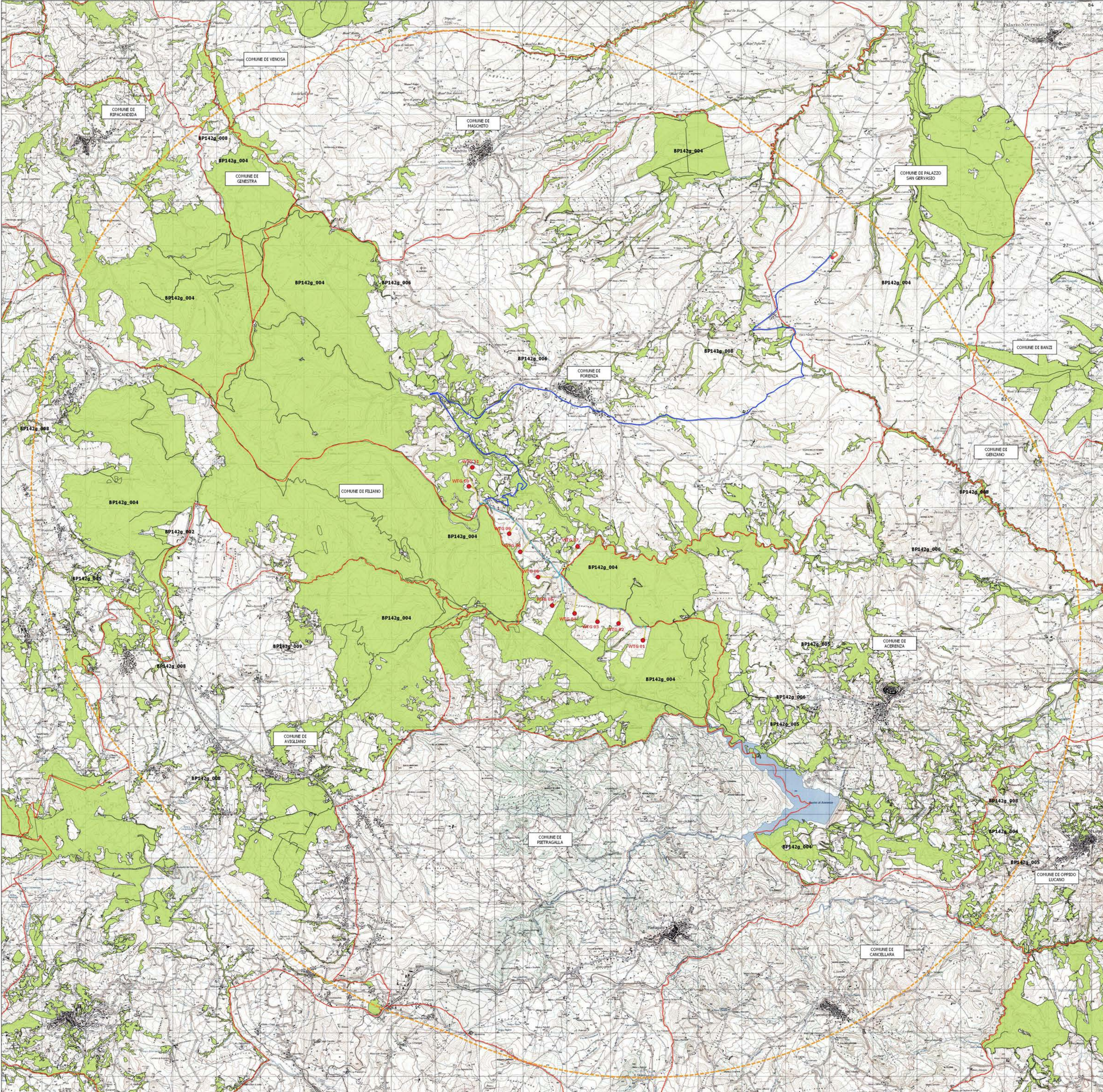

- LEGENDA**
- DATI GENERALI**
- Confine Regionale
 - Confine Comunale
- PARCO EOLICO**
- Turbina
 - Strada di cantiere
 - Area di accoglimento
 - Cantierista, Jolly
 - Cantierista, Elettiva
 - Linea SE di smantellamento 150KV
 - Stazione/Obolo 150_30
 - Cable/Smantellamento
- Aree Tutelate_BASILICATA**
- Beni monumentali (cat.10)
 - Beni di interesse archeologico (cat.10)
 - Beni Archeologici - Tutelati (cat.10)
 - Beni Panoramici - Zone di interesse archeologico (cat.142 - c.i. MtM)
 - Beni Panoramici - Fiumi, torrenti e corsi d'acqua - BUFFER 150 m (cat.142 - c.i. MtG)
 - Beni Panoramici - Località turistiche - BUFFER 300 m (cat.142 - c.i. MtM)
 - Beni Panoramici - Montagne per la parte occidentale o 1200 m s.l.m. (cat.142 - c.i. MtM)
 - Beni Panoramici - Zone Urbane (cat.142 - c.i. MtM)
 - Beni Panoramici - Fiumi e torrenti (cat.142 - c.i. MtG)
 - Beni Panoramici - Valli (cat.142 - c.i. MtM)
 - Beni Panoramici - Altri monumenti (cat.143)
 - Beni Panoramici - Gioielli (cat.143 - c.i. MtM)
 - Beni Panoramici - Aree di interesse pubblico (cat.143)
 - Beni Panoramici - Torrioni Costieri - BUFFER 300 m (cat.142 - c.i. MtM)
 - Ulteriori beni di interesse culturale

FORESTE E BOSCHI

Cod. R	Comune	Tipologia	Sup. Ha
BP142g_004	Genestra	Querceti mesofili e meso-terrefili	459,85438206
BP142g_008	Genestra	Formazioni igifite	10,680428501
BP142g_004	Ripacandida	Querceti mesofili e meso-terrefili	128,2957142
BP142g_009	Ripacandida	Rimboscamenti con specie esotiche	1.132,78262676
BP142g_004	Maschito	Querceti mesofili e meso-terrefili	204,47364909
BP142g_008	Banzi	Formazioni igifite	132,240593707
BP142g_004	Venosa	Querceti mesofili e meso-terrefili	448,17095104
BP142g_008	Venosa	Formazioni igifite	749,87421722
BP142g_005	Venosa	Altri boschi di latifoglie mesofili e meso-terrefili	20,8861794471
BP142g_006	Venosa	Boschi di pin mediterranei	24,974243139
BP142g_004	PALAZZO SAN GERVASIO	Querceti mesofili e meso-terrefili	659,60707491
BP142g_006	PALAZZO SAN GERVASIO	Boschi di pin mediterranei	28,2874201085
BP142g_008	PALAZZO SAN GERVASIO	Formazioni igifite	139,25279969
BP142g_004	Genestra	Querceti mesofili e meso-terrefili	1048,18881127
BP142g_006	ATTELLA	Boschi di pin mediterranei	46,131629232
BP142g_008	ATTELLA	Formazioni igifite	346,59393626
BP142g_004	FORENZA	Querceti mesofili e meso-terrefili	4127,7142245
BP142g_006	FORENZA	Boschi di pin mediterranei	4,80071881173
BP142g_008	FORENZA	Formazioni igifite	119,29232171
BP142g_009	AVELLANO	Rimboscamenti con specie esotiche	236,77626279
BP142g_001	AVELLANO	Boschi di faggio	7,9792540608
BP142g_005	AVELLANO	Altri boschi di latifoglie mesofili e meso-terrefili	18,8007392
BP142g_008	AVELLANO	Formazioni igifite	144,88677429
BP142g_004	AVELLANO	Querceti mesofili e meso-terrefili	1395,4928108
BP142g_004	BANZI	Querceti mesofili e meso-terrefili	527,96134119
BP142g_008	BANZI	Formazioni igifite	71,779430511
BP142g_001	ATTELLA	Boschi di faggio	16,569256468
BP142g_002	FILIANO	Foreste oro-mediteranee e altri boschi di conifere mediterranee e sub-mediterranee	46,720456426
BP142g_006	FILIANO	Boschi di pin mediterranei	7,8796195258
BP142g_008	FILIANO	Formazioni igifite	309,1735104
BP142g_004	FILIANO	Querceti mesofili e meso-terrefili	239,1159049
BP142g_005	FILIANO	Altri boschi di latifoglie mesofili e meso-terrefili	1,9452636814
BP142g_008	GENZANO DI LUCANIA	Formazioni igifite	143,80145494
BP142g_004	GENZANO DI LUCANIA	Querceti mesofili e meso-terrefili	591,3612929
BP142g_004	OPPIDO LUCANO	Querceti mesofili e meso-terrefili	257,44292597
BP142g_008	OPPIDO LUCANO	Boschi di pin mediterranei	132,89721074
BP142g_008	OPPIDO LUCANO	Formazioni igifite	114,07381393
BP142g_009	OPPIDO LUCANO	Rimboscamenti con specie esotiche	5,719910193
BP142g_005	OPPIDO LUCANO	Altri boschi di latifoglie mesofili e meso-terrefili	13,4096467211
BP142g_005	ACERENZA	Altri boschi di latifoglie mesofili e meso-terrefili	25,901131413
BP142g_006	ACERENZA	Boschi di pin mediterranei	146,09138161
BP142g_007	ACERENZA	Boschi (o macchie) aridi di leccio	1,7489110007
BP142g_008	ACERENZA	Formazioni igifite	253,49529104
BP142g_004	ACERENZA	Querceti mesofili e meso-terrefili	1362,8114677
BP142g_005	RUZZI	Altri boschi di latifoglie mesofili e meso-terrefili	151,681900745
BP142g_004	RUZZI	Querceti mesofili e meso-terrefili	151,5584805
BP142g_008	RUZZI	Formazioni igifite	199,770982088
BP142g_004	TOLVE	Querceti mesofili e meso-terrefili	2367,2124606
BP142g_008	TOLVE	Formazioni igifite	53,491986447
BP142g_002	BELLA	Foreste oro-mediteranee e altri boschi di conifere mediterranee e sub-mediterranee	4,282512307
BP142g_004	BELLA	Querceti mesofili e meso-terrefili	4211,27591754
BP142g_008	BELLA	Formazioni igifite	239,38571726

■ BENEFICIARI ALL'INTERNO DELLE AREE CONTENUTE

SCALA 1:30.000

PROGETTO PER LA REALIZZAZIONE DI UN PARCO EOLICO
COSTITUITO DA 11 TURBINE AVENTI UNA POTENZA COMPLESSIVA DI 49,5 MW E RELATIVE OPERE DI CONNESSIONE ALLA RTN DA REALIZZARSI NEL COMUNE DI FORENZA (PZ)

STUDIO DI IMPATTO AMBIENTALE
Quadro di Riferimento Programmatico - Allegati Grafici
INQUADRAMENTO VINCOLISTICO E ANALISI DELLE AREE CONTENUTE ai sensi della parte II e III del D.Lgs.42/04:
BENI PAESAGGISTICI: Foreste e Boschi

TAV
13.h

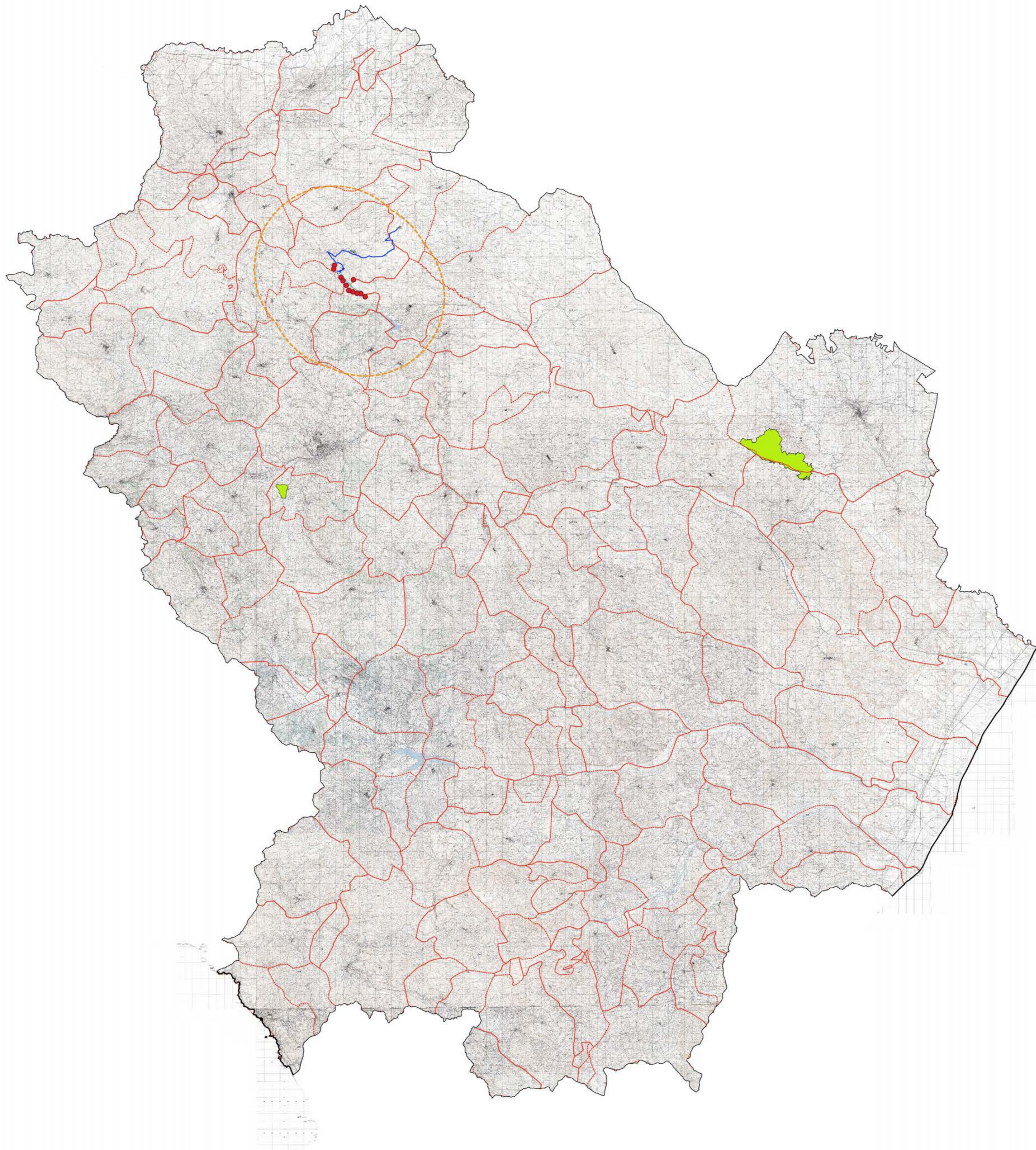

LEGENDA

DATI GENERALI

- Confine Regionale
- Confine Comunale

PARCO EOLICO

- Turbine
- Strada dell'altare
- Strada di cantiere
- Area Stoccaggio
- Cantierista, Jolly
- Cantierista, Esercizio
- Linea SE di smaltimento 150KV
- Stazione di trasformazione 150_30
- Cablea smaltimento
- Paesaggio

Areie Tutelate_BASILICATA

- Bene monumentale (art.110)
- Bene di interesse archeologico (art.10)
- Bene Archeologico - Trattato (art.10)
- Bene Paesaggistico - Zona di interesse archeologico (art.142 - c.1 - lett.a)
- Bene paesaggistico - Fiumi, torrenti e corsi d'acqua - BUFFER 150 m (art.142 - c.1 - lett.c)
- Bene paesaggistico - Laghi e bacini artificiali - BUFFER 300 m (art.142 - c.1 - lett.d)
- Bene paesaggistico - Montagne per la parte eccedente o 1200 m s.l.m. (art.142 - c.1 - lett.f)
- Bene paesaggistico - Parche e Storie (art.142 - c.1 - lett.g)
- Bene paesaggistico - Zona Umide (art.142 - c.1 - lett.h)
- Bene paesaggistico - Fiume e Fiume (art.142 - c.1 - lett.i)
- Bene paesaggistico - Vallate (art.142 - c.1 - lett.j)
- Bene Paesaggistico - Altri monumentali (art.143)
- Bene paesaggistico - Gioielli (art.143 - c.1 - lett.a)
- Bene paesaggistico - Aree di notevole interesse pubblico (art.146)
- Bene paesaggistico - Termini Costati - BUFFER 300 m (art.142 - c.1 - lett.a)
- Ulteriori beni di interesse culturale

ZONE UMIDE

COD. REG.	DENOMINAZIONE	DECRETO
SP42_001	Zona umida di importanza internazionale: "Lago di Ripalta"	[26/04/05 del 05 maggio 2001]
SP43_002	Zona umida di importanza internazionale: "Lago di S. Giuliano"	[26/04/05 del 05 maggio 2001]

RENERGIZIANTI ALL'INTERNO DELLE AREE CONTENUTE

SCALA 1:200.000

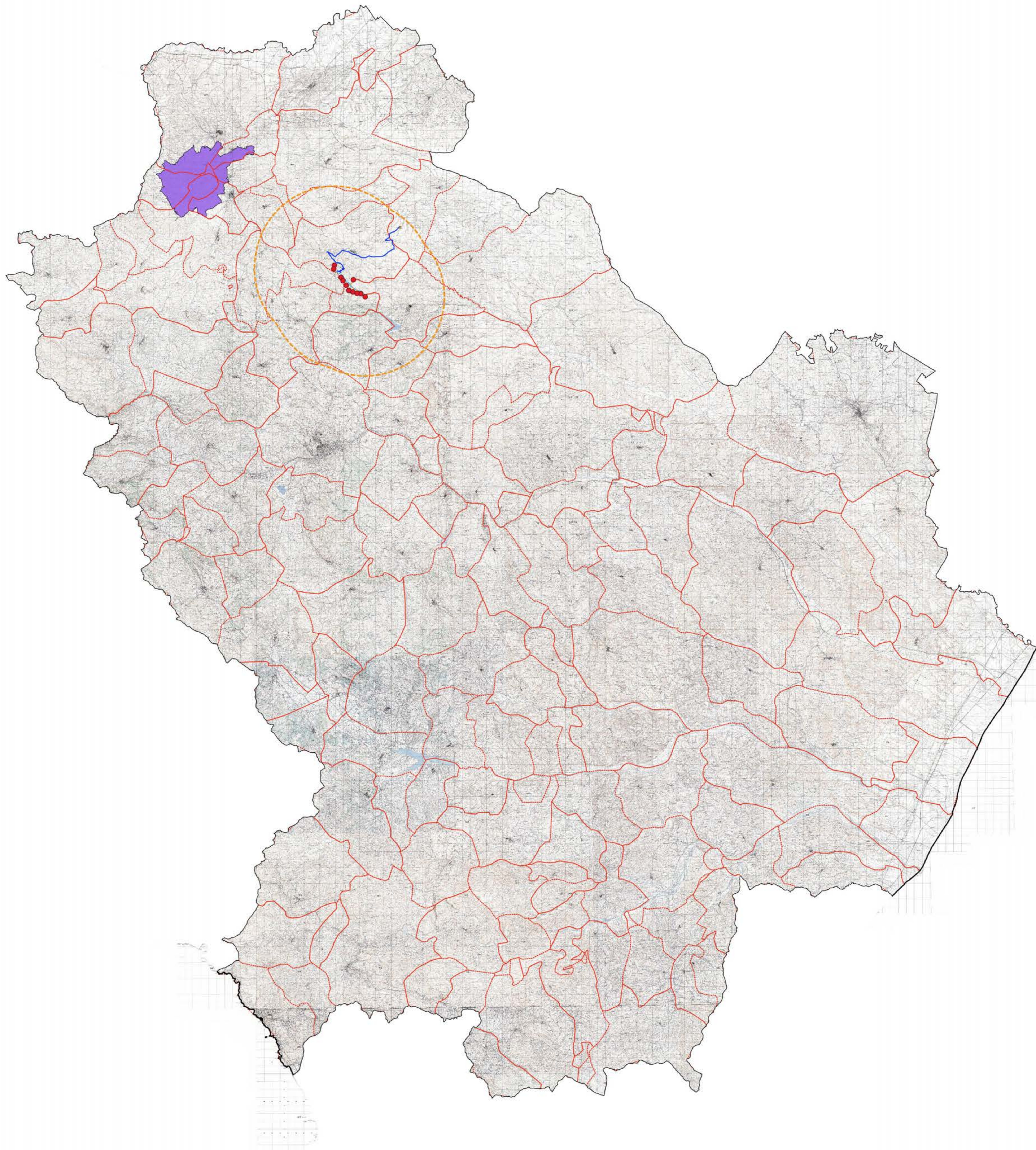

LEGENDA

DATI GENERALI

- Confine Regionale
- Confine Comunale

PARCO EOLICO

- Turbine
- Strada d'accesso
- Strada di cantiere
- Area Stoccaggio
- Cantieristica
- Cantieristica
- Riviera SE di smaltimento 150KV
- Stazione di smaltimento 150_30
- Cableway smaltimento
- Buffer 50m

Aree Tutate_BASILICATA

- Bene monumentale (art.139)
- Bene di interesse archeologico (art.139)
- Bene Archeologico Trilicci (art.139)
- Bene Paesaggistico: Zone di interesse archeologico (art.142 - c.1 - let.a)
- Bene Paesaggistico: Fiumi, torrenti e corsi d'acqua - BUFFER 150 m (art.142 - c.1 - let.c)
- Bene Paesaggistico: Laghi e invasi artificiali - BUFFER 300 m (art.142 - c.1 - let.d)
- Bene Paesaggistico: Piantagione per la parte occidentale > 1200 m s.l.m. (art.142 - c.1 - let.f)
- Bene Paesaggistico: Parchi e Riserve (art.142 - c.1 - let.g)
- Bene Paesaggistico: Zone Umide (art.142 - c.1 - let.h)
- Bene Paesaggistico: Foreste e Boschi (art.142 - c.1 - let.i)
- Bene Paesaggistico: Vallate (art.142 - c.1 - let.j)
- Bene Paesaggistico: Alberi monumentali (art.143)
- Bene Paesaggistico: Gioielli (art.143 - c.1 - let.a)
- Bene Paesaggistico: Aree di notevole interesse pubblico (art.136)
- Bene Paesaggistico: Torrioni Costieri - BUFFER 300 m (art.142 - c.1 - let.a)
- Uffici di interesse culturale

VULCANI

COD. REG.	DENOMINAZIONE	DECRETO
SP142_001	Stato vulcano del Vulture	

BENE RICADENTI ALL'INTERNO DELLE AREE CONTENUTE IN

SCALA 1:200.000

- LEGENDA**
- DATI GENERALI**
- Confine Regionale
 - Confine Comunale
- PARCO EOLICO**
- Turbine
 - Strada di cantiere
 - Area Stoccaggio
 - Cantieristica, Albergo
 - Cantieristica, Esercizio
 - Linea SE di smantellamento 150KV
 - Stazione/Linea 150_30
 - Cablea Smantellamento
 - Infrastruttura
- Arete Tutelate_BASILICATA**
- Bene monumentale (cat.10)
 - Bene di interesse archeologico (cat.10)
 - Bene Archeologico - Tratti (cat.10)
 - Bene Paesaggistico - Zona di interesse archeologico (cat.142 - c.i. M.tn)
 - Bene paesaggistico - Fiumi, torrenti e corsi d'acqua EFFER 150 m (cat.142 - c.i. M.t)
 - Bene paesaggistico - Linee di interesse culturale EFFER 300 m (cat.142 - c.i. M.t)
 - Bene paesaggistico - Montagne per la parte eccedente o 1200 m s.l.m. (cat.142 - c.i. M.t)
 - Bene paesaggistico - Parche e Biotope (cat.142 - c.i. M.t)
 - Bene paesaggistico - Zona Verde (cat.142 - c.i. M.t)
 - Bene paesaggistico - Fiume e fondo (cat.142 - c.i. M.t)
 - Bene paesaggistico - Valloni (cat.142 - c.i. M.t)
 - Bene Paesaggistico - Alberi monumentali (cat.143)
 - Bene paesaggistico - Grotte (cat.143 - c.i. M.t)
 - Bene paesaggistico - Aree di notevole interesse pubblico (cat.136)
 - Bene paesaggistico - Terribi Costati EFFER 300 m (cat.142 - c.i. M.t)
 - Ulteriori beni di interesse culturale

ALBERI MONUMENTALI

COD. REG.	COMUNE	LOCALITA'	PRO. n. L.36
EP143am_019	Figliano	Petra del Sale	no
EP143am_020	Figliano	Villa Traversari	s
EP143am_021	Canaliciana	Palazzo	no
EP143am_022	Canaliciana	Fontanello	no
EP143am_024	Filiano	Sanluogo	no
EP143am_025	Forenza	Bosco Grande Demotico	no
EP143am_060	Pietragalla	Villone Carretto	no
EP143am_061	Pietragalla	Palazzo	no
EP143am_062	Pietragalla	Casa Cillo	no
EP143am_063	Pietragalla	Casa Cillo	no
EP143am_064	Pietragalla	Salice - Madonna Giacomo	no
EP143am_065	Pietragalla	Salice - Madonna Giacomo	no
EP143am_066	Pietragalla	Rivolo della Pila	no
EP143am_067	Pietragalla	Palazzo	no
EP143am_068	Pietragalla	Salice - Madonna Giacomo	no
EP143am_069	Pietragalla	Salice - Madonna Giacomo	no
EP143am_070	Pietragalla	Salice - Madonna Giacomo	no
EP143am_071	Pietragalla	Via Turchese	s
EP143am_076	Pipacandis	Santuario San Donato	no
EP143am_077	Pipacandis	Santuario San Donato	no
EP143am_078	Pipacandis	Santuario San Donato	no
EP143am_079	Pipacandis	Santuario San Donato	s
EP143am_080	Pipacandis	Santuario San Donato	s

■ BENE RICADENTI ALL'INTERNO DELLE AREE CONTENUTE

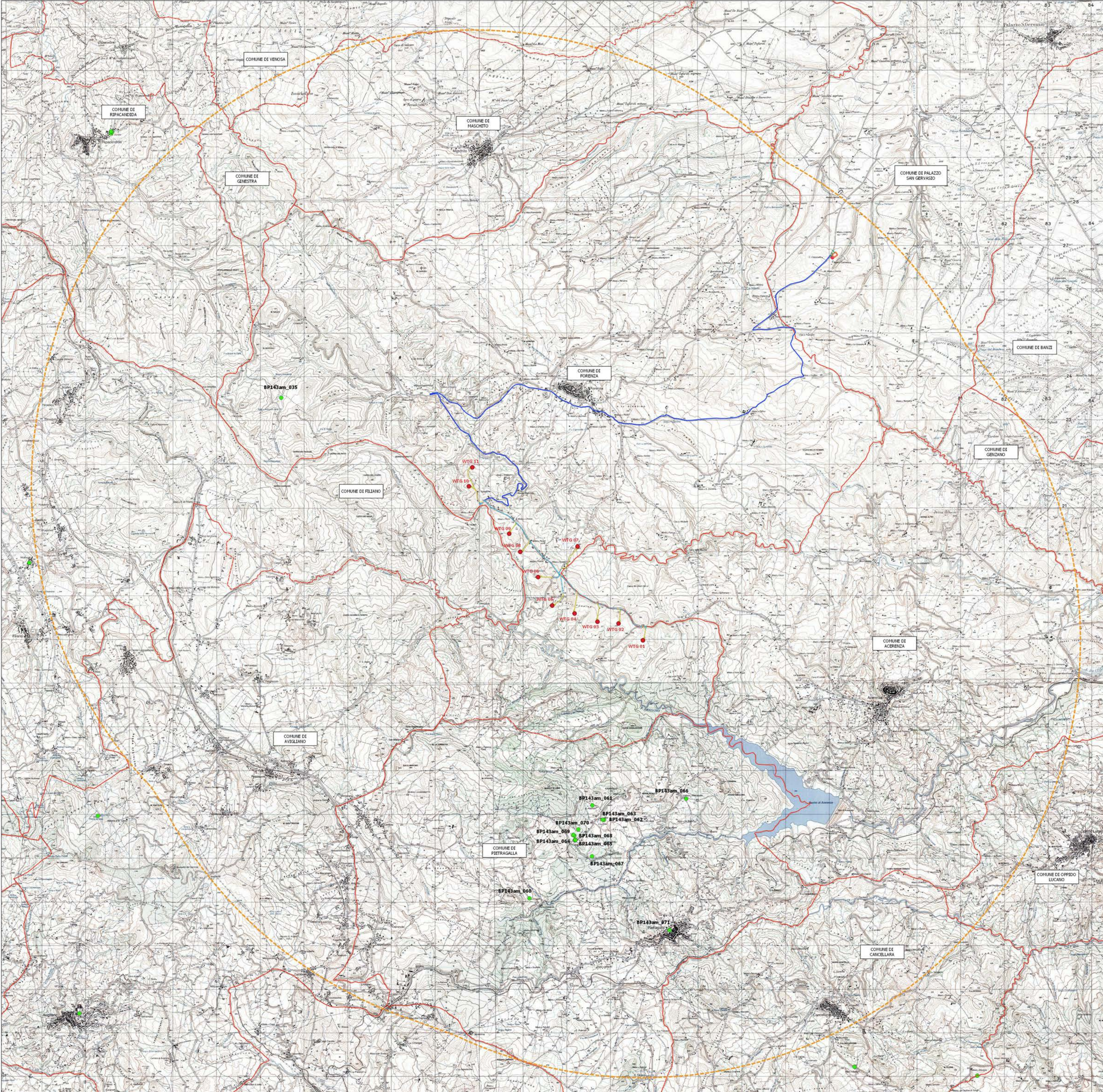

SCALA 1:30.000

PROGETTO PER LA REALIZZAZIONE DI UN PARCO EOLICO
 COSTITUITO DA 11 TURBINE AVENTI UNA POTENZA COMPLESSIVA DI 49,5 MW E RELATIVE OPERE DI CONNESSIONE ALLA RTN DA REALIZZARSI NEL COMUNE DI FORENZA (PZ)

STUDIO DI IMPATTO AMBIENTALE
 Quadro di Riferimento Programmatico - Allegati Grafici
 INQUADRAMENTO VINCOLISTICO E ANALISI DELLE AREE CONTERMINI ai sensi della parte II e III del D.Lgs.42/04:
 BENI PAESAGGISTICI: Alberi Monumentali

TAV
 13.n

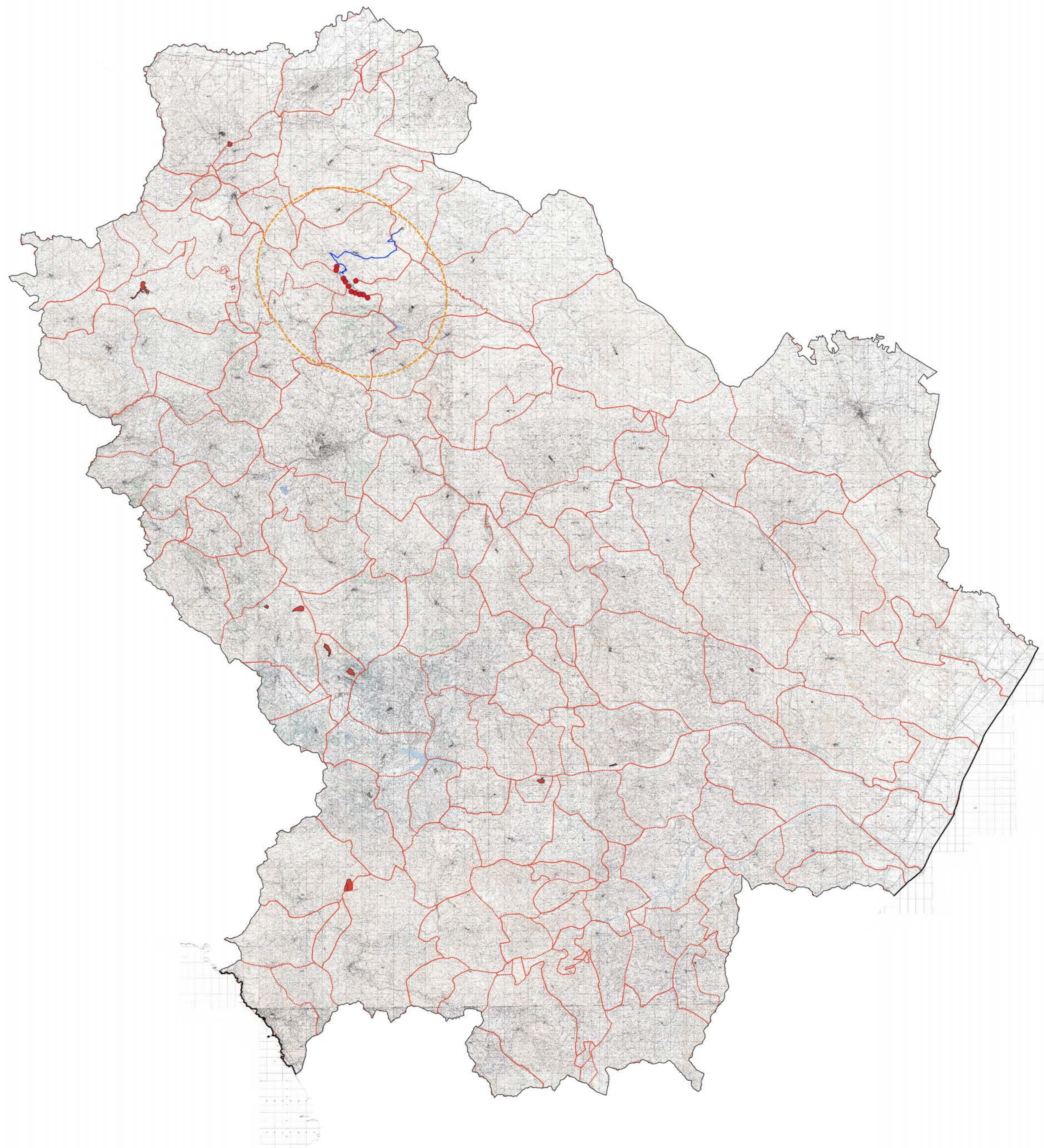

LEGENDA

DATI GENERALI

- Confine Regionale
- Confine Comunale

PARCO EOLICO

- Turbina
- Strada di cantiere
- Strada di cantiere
- Area Stoccaggio
- Cantierista, Jolly
- Cantierista, Esercizio
- Riviera SE di smantellamento 150KV
- Stazione/Linea 150_30
- Cablea Smantellamento
- Paesaggio Rilievi

Areie Tutelate_BASILICATA

- Bene monumentale (art.10)
- Bene di interesse archeologico (art.10)
- Bene Archeologico - Trattato (art.10)
- Bene Paesaggistico - Zona di interesse archeologico (art.142 - c.1 - Mt.M)
- Bene paesaggistico - Fiumi, torrenti e corsi d'acqua - BUFFER 150 m (art.142 - c.1 - Mt.C)
- Bene paesaggistico - Luoghi di interesse artistico - BUFFER 300 m (art.142 - c.1 - Mt.B)
- Bene paesaggistico - Montagne per la parte eccedente o 1200 m s.l.m. (art.142 - c.1 - Mt.D)
- Bene paesaggistico - Parche e Staree (art.142 - c.1 - Mt.F)
- Bene paesaggistico - Zona Umide (art.142 - c.1 - Mt.G)
- Bene paesaggistico - Fiume e Fiume (art.142 - c.1 - Mt.H)
- Bene paesaggistico - Vallate (art.142 - c.1 - Mt.I)
- Bene Paesaggistico - Alberi monumentali (art.143)
- Bene paesaggistico - Geofiti (art.143 - c.1 - Mt.E)
- Bene paesaggistico - Aree di interesse culturale pubblica (art.146)
- Bene paesaggistico - Templi Costati - BUFFER 300 m (art.142 - c.1 - Mt.A)
- Uffici Rilievi
- Uffici Rilievi di interesse culturale

GEOSITI

COD. REG	DENOMINAZIONE	LOCALITA'	TIPO
EP143geo_201	Frana Carica La Lura	La Lura - Marsocivetero	Geomorfologico (carico)
EP143geo_202	Finghe del Volturno	Volturno - Marsocivetero	Geologico
EP143geo_203	Monte Lama	Monte Lama - Marsico Nuovo	Geologico
EP143geo_204	Murge di S. Onofrio	Murge di S. Onofrio - San Martino d'Aliphan	Geomorfologico
EP143geo_205	Ipogei Calciano	Castelli di Luc. Petrucci - Calciano	Geologico-Geomorfologico
EP143geo_206	Pietra Maura	Pietra Maura - Marsico Nuovo	Geologico-Paleontologico
EP143geo_207a	Circo glaciale Monte Papa	Monte Papa - Lagonegro	Geomorfologico
EP143geo_207b	Circo glaciale Monte Sindo	Monte Sindo - Lagonegro	Geomorfologico
EP143geo_208	Circo Vecchia	Circo Vecchia - Circo	Geomorfologico
EP143geo_209	Antidote - Alanello	Barro di Camera - Alanello	Geologico
EP143geo_210	Tempa Petrucci	Tempa Petrucci - Montebello Junco	Geologico

● BENE RICADENTI ALL'INTERNO DELLE AREE CONTENUTE

SCALA 1:200.000

LEGENDA

DATI GENERALI

- Confine Regionale
- Confine Comunitario

PARCO EOLICO

- Turbine
- Strada di cantiere
- Area Stoccaggio
- Cantierista, Albergo
- Cantierista, Fabbrica
- Linea SE di smantellamento 150KV
- Stazione/Linea 150_30
- Cablevia smantellamento
- Indice Rilievo

Aree Tutelate_BASILICATA

- Bene monumentale (art.10)
- Bene di interesse archeologico (art.10)
- Bene Archeologico - Trattato (art.10)
- Bene Paesaggistico - Zona di interesse archeologico (art.142 - c.1 - M.1)
- Bene paesaggistico - Fiumi, torrenti e corsi d'acqua - BUFFER 150 m (art.142 - c.1 - M.2)
- Bene paesaggistico - Laghi, bacini artificiali - BUFFER 300 m (art.142 - c.1 - M.3)
- Bene paesaggistico - Montagne per la parte eccedente o 1200 m s.l.m. (art.142 - c.1 - M.4)
- Bene paesaggistico - Parchi e Staveri (art.142 - c.1 - M.5)
- Bene paesaggistico - Zona Uvale (art.142 - c.1 - M.6)
- Bene paesaggistico - Fronte e Fondo (art.142 - c.1 - M.7)
- Bene paesaggistico - Valloni (art.142 - c.1 - M.8)
- Bene Paesaggistico - Alberi monumentali (art.143)
- Bene paesaggistico - Grotte (art.143 - c.1 - M.9)
- Bene paesaggistico - Aree di notevole interesse pubblico (art.136)
- Bene paesaggistico - Terribi Costati - BUFFER 300 m (art.142 - c.1 - M.10)
- Ulteriori beni di interesse culturale

AREE DI NOTEVOLE INTERESSE PUBBLICO

COD. REG.	COD. STIP.	DENOMINAZIONE	DECRETO
BP136_022	270056	PARTI DEL TERRITORIO COMUNALE DI BANZI	DCR n. 26 del 23 novembre 1985 (S.M. 25.04.02 luglio 1996)
BP136_021	175000	ZONA DI CASTEL LACROCELE NEI COMUNI DI AVIGLIANO E FILIANO	D.M. n. 1091 del 02/04/1985 (S.M. 25.04.02 luglio 1996)

RELIQUIE RICADENTI ALL'INTERNO DELLE AREE GOVERNATE

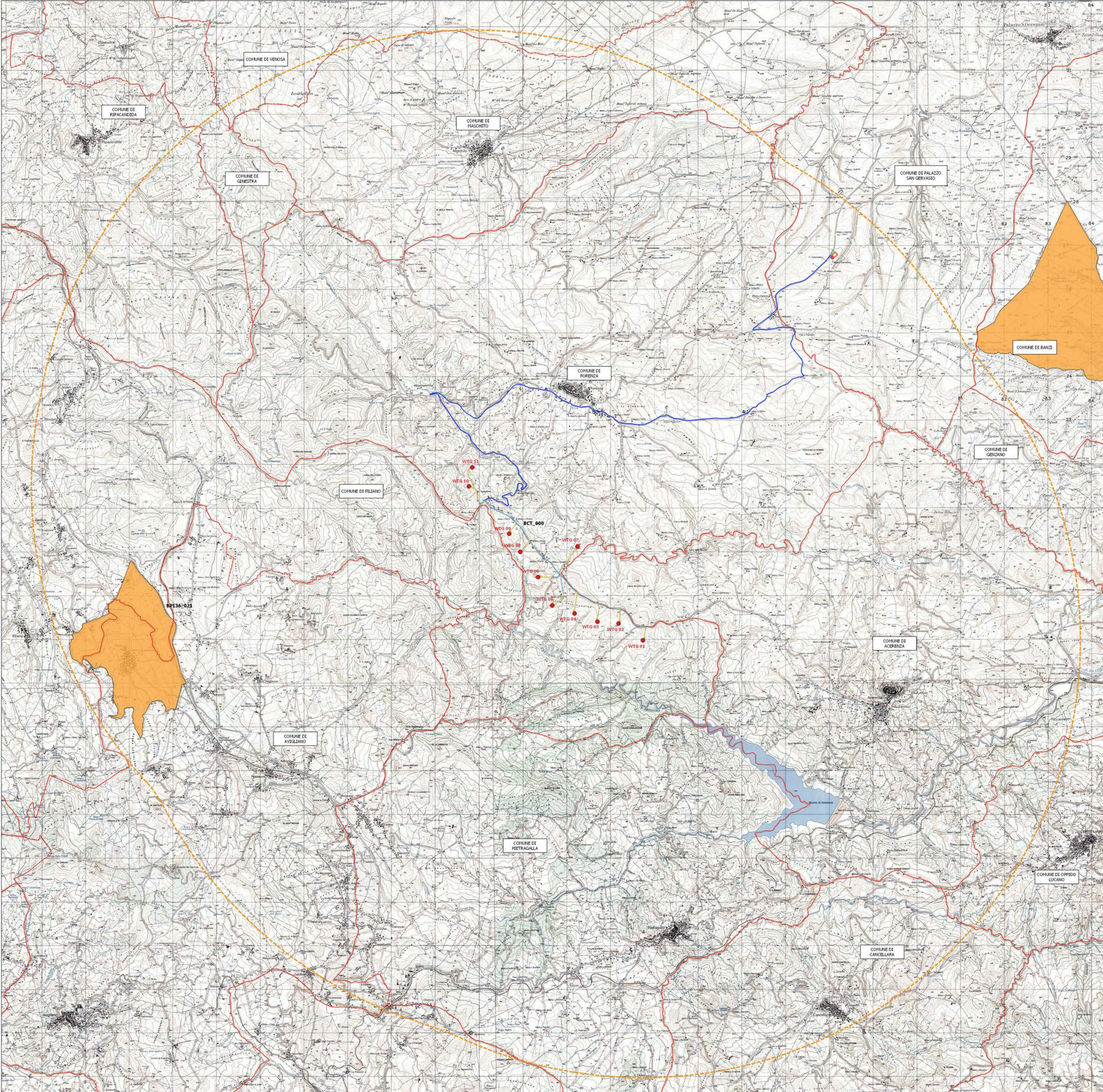

SCALA 1:30.000

PROGETTO PER LA REALIZZAZIONE DI UN PARCO EOLICO
 COSTITUITO DA 11 TURBINE AVENTI UNA POTENZA COMPLESSIVA DI 49,5 MW E RELATIVE OPERE DI CONNESSIONE ALLA RTN DA REALIZZARSI NEL COMUNE DI FORENZA (PZ)

STUDIO DI IMPATTO AMBIENTALE
 Quadro di Riferimento Programmatico - Allegati Grafici
 INQUADRAMENTO VINCOLISTICO E ANALISI DELLE AREE CONTERMINI ai sensi della parte II e III del D.lgs.42/04:
 BENI PAESAGGISTICI: Aree di notevole interesse pubblico

TAV
 13.p