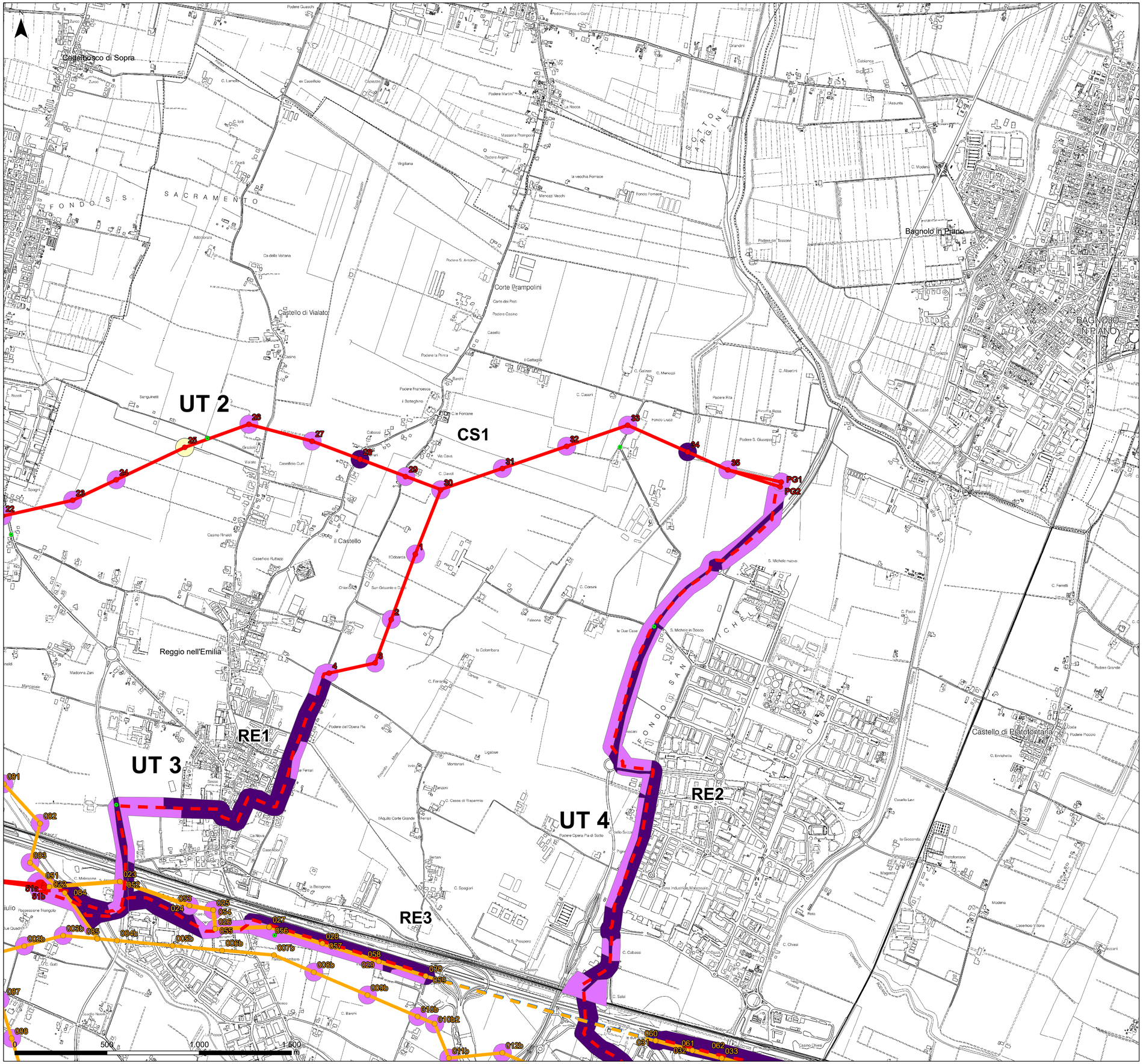

Legenda

- Sostegni in progetto
- Sostegni da demolire
- Elettrodotti 132kV aerei in progetto
- Elettrodotti 132 kV in cavo in progetto
- Elettrodotto 132 kV in cavo da dismettere
- Elettrodotti 132 kV aerei da demolire
- Confini Provinciali
- Confini Comunali
- Documentazione fotografica delle aree di ricognizione (punti di ripresa)

Visibilità

- Buona
- Limitata / Scarsa
- Sufficiente / Ridotta

Confini Provinciali, Comunali (2020) https://www.istat.it/; CTR 1:10.000 (2017). https://geoportale.regione.emilia-romagna.it/it.

Firmato digitalmente da: MARATINI CHIARA
Motivo: dott.ssa Chiara Maratini
Luogo: Battaglia Terme (PD)
Data: 26/01/2021 10:03:55

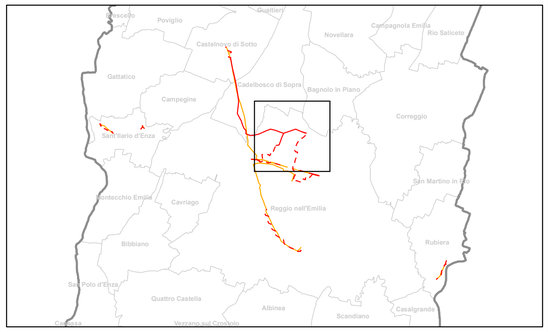

HPC	Dott.ssa Chiara Maratini, Dott. ricerca (archeologo abilitato all'archeologia preventiva)				
			C. Maratini	B. Monzani R. Andrighetto	A. Cappellini
			ELABORATO	VERIFICATO	APPROVATO

REVISIONI					
01	31/01/2021	Modifiche a seguito di aggiornamenti progettuali	C. Maratini	G.Toniolo (Upri Terna)	N. Ferracin (Upri Terna)
00	30/09/2020	Prima emissione	C. Maratini	G.Toniolo (Upri Terna)	N. Ferracin (Upri Terna)
N.	DATA	DESCRIZIONE	ELABORATO	ESAMINATO	ACCETTATO

TIPOLOGIA DELL'ELABORATO	CODIFICA DELL'ELABORATO
CARTOGRAFIA	DU0000006B1936916
PROGETTO	TITOLO
CO0006 Raz. Area Reggio Emilia	Razionalizzazione della rete elettrica nazionale A.T. 132 kV nell'area di Reggio Emilia - Verifica archeologica Preventiva
RICAVATO DOC. TERNA	
CLASSIFICAZIONE SICUREZZA	**CARTA DELLA VISIBILITA' E DELLE UT**

Terna Rete Italia — TERNA GROUP

NOME FILE		FORMATO	SCALA	FOGLIO
DU0000006B1936916		A1	1:10.000	3/7

Questo documento contiene informazioni di proprietà Terna S.p.A. e deve essere utilizzato esclusivamente dal destinatario in relazione alle finalità per le quali è stato ricevuto. E' vietata quasiasi forma di riproduzione senza esplicito consenso di Terna S.p.A.

This document contains information proprietary to Terna S.p.A. and it will have to be used exclusivelyfor the purposes for which it has been furnished. Wichever shape of spreading or reproduction without the written permission of Terna S.p.A. is prohibit.