

DESCRIZIONE	CODICE
RELAZIONE TECNICA DESCRITTIVA	IN000002PFA0700001
RELAZIONE DI CALCOLO STRUTTURALE	IN000002PFA0700001
PLANIMETRIA GENERALE DI PROGETTO	IN000002PFA0700001
PLANIMETRIA DI TRACCIAMENTO	IN000002PFA0700002
PAZZALE - PLANIMETRIA RETE SINALTAMENTI ORALICO E OPERE CIVILI INFANTI	IN000002PFA0700003
PAZZALE - SEZIONI TRASVERSALI - tav. 1	IN000002PFA0700001
PAZZALE - SEZIONI TRASVERSALI - tav. 2	IN000002PFA0700002
PAZZALE - PARTICOLARI COSTRUTTIVI - SEZIONI TIPO	IN000002PFA0700001
FABBRICATO - ARCHITETTONICO - PIANTE	IN000002PFA0700001
FABBRICATO - ARCHITETTONICO - PROSPETTI	IN000002PFA0700002
FABBRICATO - ARCHITETTONICO - SEZIONI	IN000002PFA0700003
FABBRICATO - ARCHITETTONICO - PARTICOLARI	IN000002PFA0700002
FABBRICATO - STRUTTURALE Copertura - PIANTE FONDAZIONI	IN000002PFA0700004
FABBRICATO - STRUTTURALE Copertura - PIANTE COPERTURA	IN000002PFA0700005
FABBRICATO - STRUTTURALE Copertura - SEZIONI	IN000002PFA0700006
FABBRICATO - CABINA ENEL - PIANTE, SEZIONI, PROSPETTI, PARTICOLARI	IN000002PFA0700007

NOTE GENERALI

- LE QUOTE SONO ESPRESSE IN METRI
- LE QUOTE DI LIVELLO SONO ESPRESSE IN METRI E SONO RIFERITE ALLA QUOTA 0,00 DEL PAZZALE ESTERNO.
- LE FALDE DEL TETTO HANNO PENDENZA DEL 3,5%

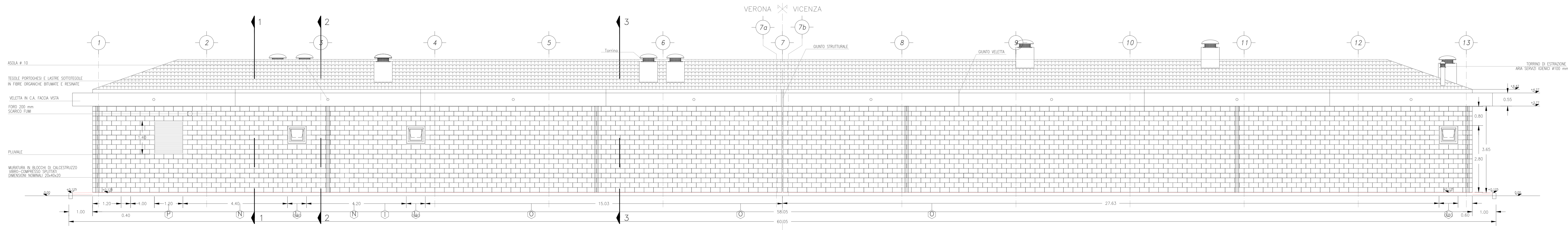

PROSPETTO B

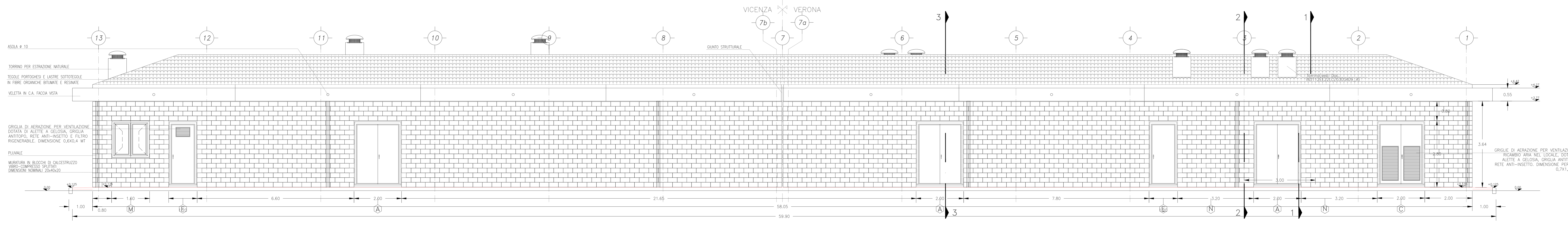

PROSPETTO A

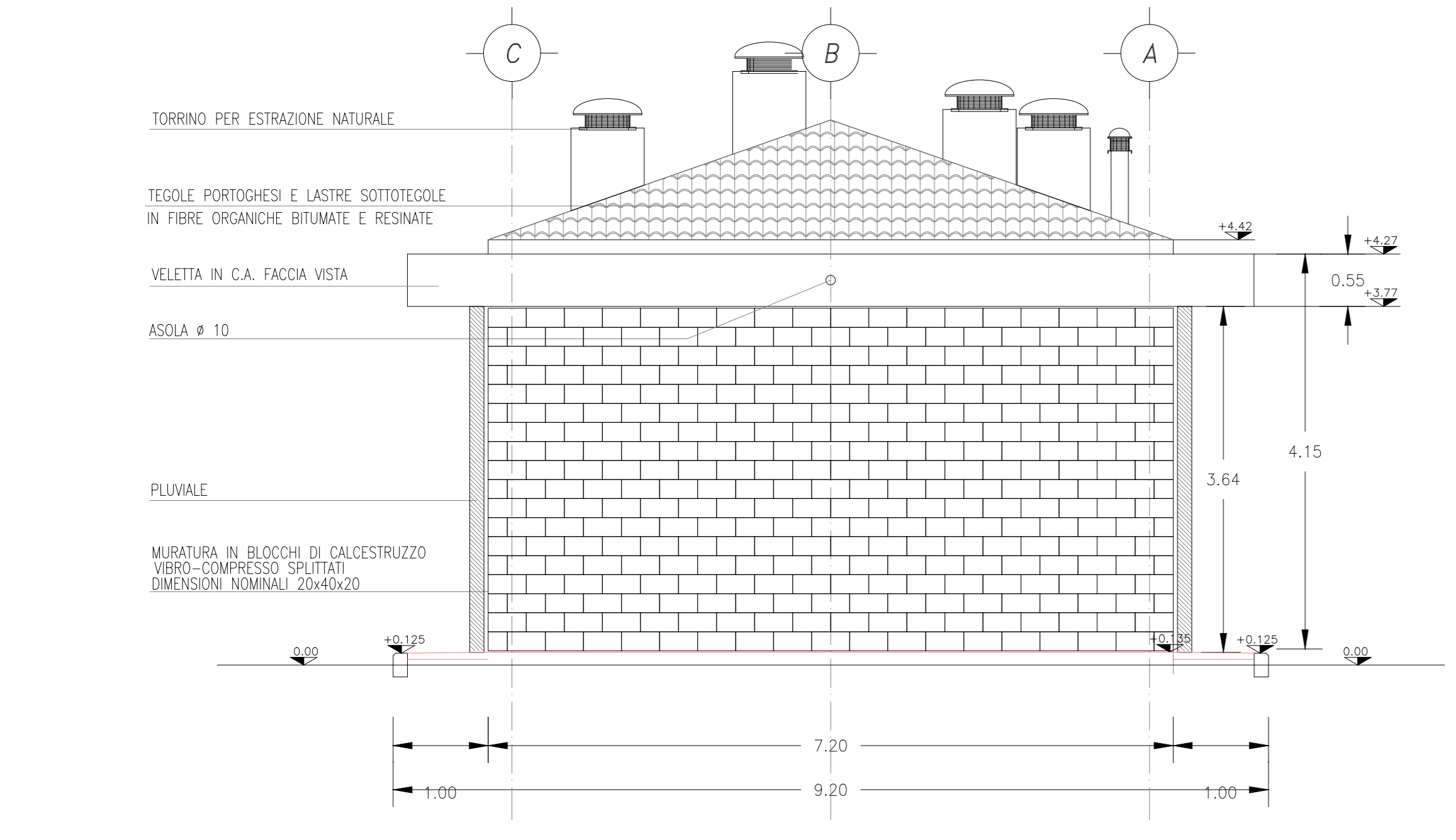

PROSPETTO C

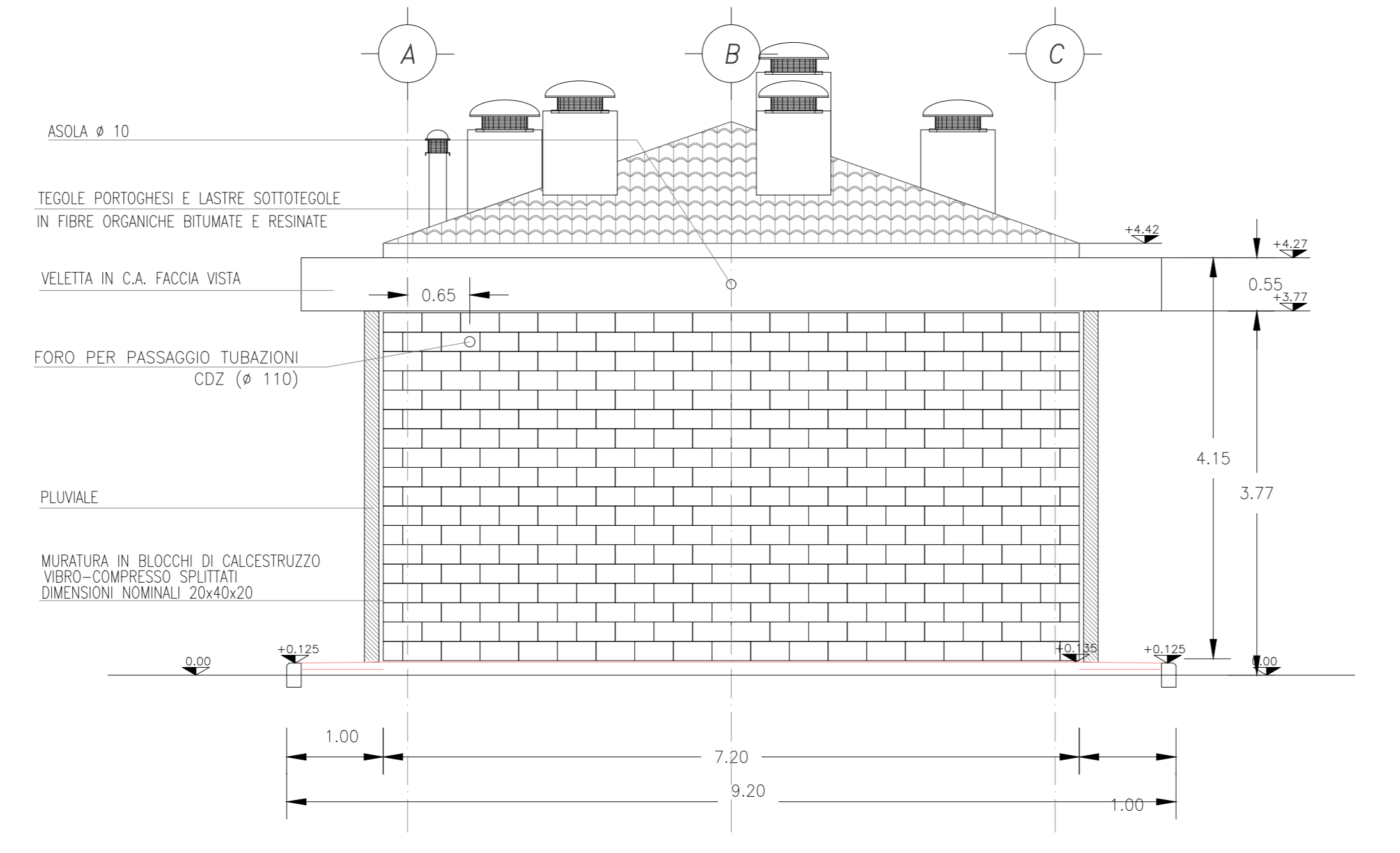

PROSPETTO D

COMMITTENTE:  **GRUPPO FERROVIARIA ITALIANA**

ALTA Sorveglianza:  **GRUPPO FERROVIE DELLO STATO**

GENERAL CONTRACTOR:  **Conorzio Iric4V Due**

INFRASTRUTTURE FERROVIARIE STRATEGICHE DEFINITE DALLA LEGGE OBIETTIVO N. 443/01  
**LINEA A.V. /A.C. TORINO-VENEZIA Tratta VERONA-PADOVA**  
 Lotto funzionale Verona-Bivio Vicenza  
**PROGETTO ESECUTIVO**  
 FA07 - FABBRICATO PT AL km 19+128.13  
 FABBRICATO - ARCHITETTONICO - PROSPETTI

GENERAL CONTRACTOR	DIRETTORE LAVORI	SCALA:
 <b>Iric4V Due</b> Via G. D'Adda, 1 37040 S. ZENO (VR)	 <b>Luca JACARCA</b> Via G. D'Adda, 1 37040 S. ZENO (VR)	<b>1:50</b>

PROGETTAZIONE	Disegnata	Verificata	Approvata	Data	IL PROGETTISTA
A	Approvato secondo Del. CPT n. 142/17				
B					
C					

CC-BY-NC-SA  
 Progetto finanziato dalla Unione Europea  
 Tutti i diritti del presente documento sono riservati. LA RIPRODUZIONE ANCHE PARZIALE È VIETATA.