



| | | | | |
|--------|----------|----------|------------|-----------|
| 02 | 23-07-21 | BALLANTE | CASAGRANDE | CAPRIOTTI |
| 01 | 26-03-21 | BALLANTE | CASAGRANDE | CAPRIOTTI |
| INDICE | DATA | DISEGN. | CONTR. | APPROV. |



**OPERE CONNESSE AL
RIF. MET. CHIETI – RIETI
DN400 (16"), DP 24bar**

| | | | | | |
|-----------|-----------------|----|----|--|----------|
| Dis. | SI-2100 | | | | Foglio |
| Comm. | NR/19094 | | | | 1 |
| Revisioni | 00 | 01 | 02 | | di 21 |

SCHEDE IMPIANTI

Il presente disegno e' di proprieta' aziendale - La Societa' tutelera' i propri diritti a termine di legge.

- RICOLL. ALL.TO COMUNE MANOPPELLO – DN100 (4"), DP 24bar
PIDS – Com. di MANOPPELLO (PE), Loc. Manoppello Scalo Fg. 2 di 21
- NUOVO ALL.TO COMUNE ALANNO – DN100 (4"), DP 24bar
PIDA – Com. di ALANNO (PE), Loc. Casa de Santis Fg. 3 di 21
- RICOLL. ALL.TO EDISON GAS – DN100 (4"), DP 24bar
PIDA – Com. di ALANNO (PE), Loc. Villa Castorani Fg. 4 di 21
- RICOLL. ALL.TO COMUNE PIETRANICO – DN100 (4"), DP 24bar
PIDS – Com. di CASTIGLIONE A CASAURIA (PE), Loc. De Contra Fg. 5 di 21
- NUOVO ALL.TO COMUNE PESCOSANSONESCO – DN100 (4"), DP 24bar
PIDS – Com. PESCOSANSONESCO (PE), Loc. Colle della Guardia Fg. 6 di 21
- DER. PER TOCCO E CASTIGLIONE A CASAURIA – DN100 (4"), DP 24bar
PIL+PIDS – Com. di CASTIGLIONE A CASAURIA (PE), Loc. Colle San Felice Fg. 7 di 21
- RICOLL. ALL.TO COMUNE CASTIGLIONE A CASAURIA – DN100 (4"), DP 24bar
PIDA – Com. di CASTIGLIONE A CASAURIA (PE), Loc. Colle San Felice Fg. 8 di 21
- RICOLL. ALL.TO COMUNE COLLEPIETRO – DN100 (4"), DP 24bar
PIDA – Com. di COLLEPIETRO (AQ), Loc. Taverna di Collepietro Fg. 9 di 21
- NUOVO ALL.TO COMUNE PRATA d'ANSIDONIA – DN100 (4"), DP 24bar
PIDS – Com. di PRATA d'ANSIDONIA (AQ), Loc. Settefonti Fg. 10 di 21
PIDA – Com. di PRATA d'ANSIDONIA (AQ), Loc. Colle San Giovanni Fg. 11 di 21
- RICOLL. ALL.TO COMUNE BARISCIANO – DN100 (4"), DP 24bar
[PIDS – Com. di BARISCIANO \(AQ\), Loc. Valle dell'Inferno](#) [Fg. 12 di 21](#)
- RICOLL. ALL.TO COMUNE POGGIO PICENZE – DN100 (4"), DP 24bar
PIDA – Com. di POGGIO PICENZE (AQ), Loc. La Petrarra Fg. 13 di 21
- RICOLL. ALL.TO COMUNE L'AQUILA 4^Pr. – DN150 (6"), DP 24bar
PIDA – Com. dell'AQUILA (AQ), Loc. Spineto Fg. 14 di 21
- NUOVO ALL.TO COMUNE SCOPPITO 1^Pr. – DN100 (4"), DP 24bar
PIDA – Com. di SCOPPITO (AQ), Loc. Sturabotte Fg. 15 di 21
- NUOVO ALL.TO ALBERT FARMA – DN100 (4"), DP 24bar
PIDA – Com. di SCOPPITO (AQ), Loc. Madonna del Mazzetto Fg. 16 di 21
- RICOLL. ALL.TO COMUNE SCOPPITO 2^Pr. – DN100 (4"), DP 24bar
PIDA – Com. di SCOPPITO (AQ), Loc. Casa di Curto Fg. 17 di 21
- RICOLL. ALL.TO COMUNE SCOPPITO 3^Pr. – DN100 (4"), DP 24bar
PIDA – Com. di SCOPPITO (AQ), Loc. Sella di Corno Fg. 18 di 21
- RICOLL. ALL.TO COMUNE BORGIO VELINO – DN100 (4"), DP 24bar
PIDA – Com. di BORGIO VELINO (RI), Loc. Vicenne Fg. 19 di 21
- RICOLL. ALL.TO COMUNE CASTEL SANT'ANGELO – DN100 (4"), DP 24bar
PIDA – Com. di CASTEL SANT'ANGELO (RI), Loc. S. Rocco Fg. 20 di 21
- RICOLL. ALL.TO COMUNE RIETI 3^Pr. – DN100 (4"), DP 24bar
PIDA – Com. di RIETI (RI), Loc. C.li Fosca Fg. 21 di 21

STRALCIO PLANIMETRICO - Scala 1:200

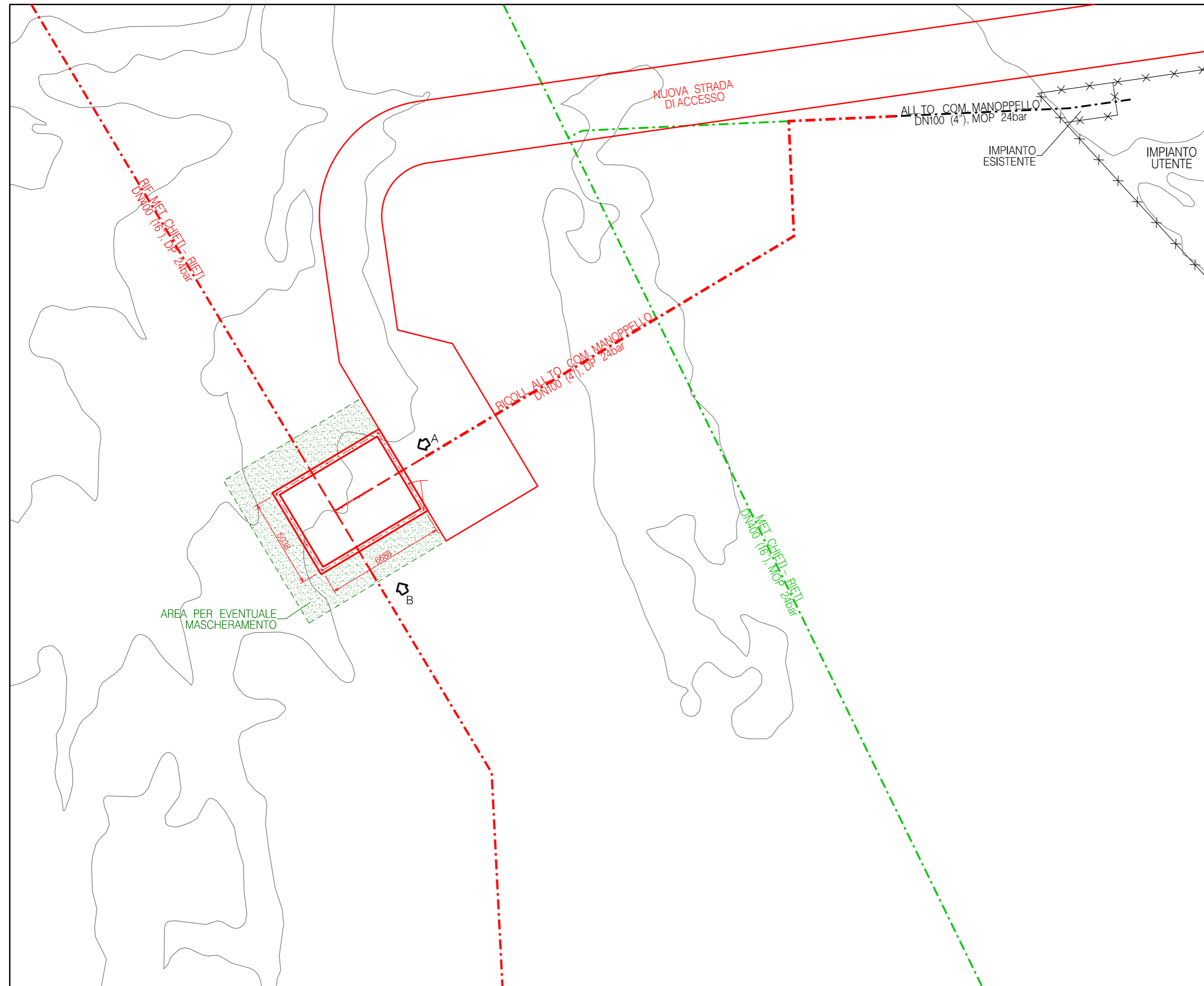

NOTE:

TUTTE LE DIMENSIONI SONO INDICATE IN MILLIMETRI (mm)

LEGENDA:

- OPERE ESISTENTI
- OPERE IN PROGETTO
- OPERE DA SMANTELLARE

COROGRAFIA 1:5000

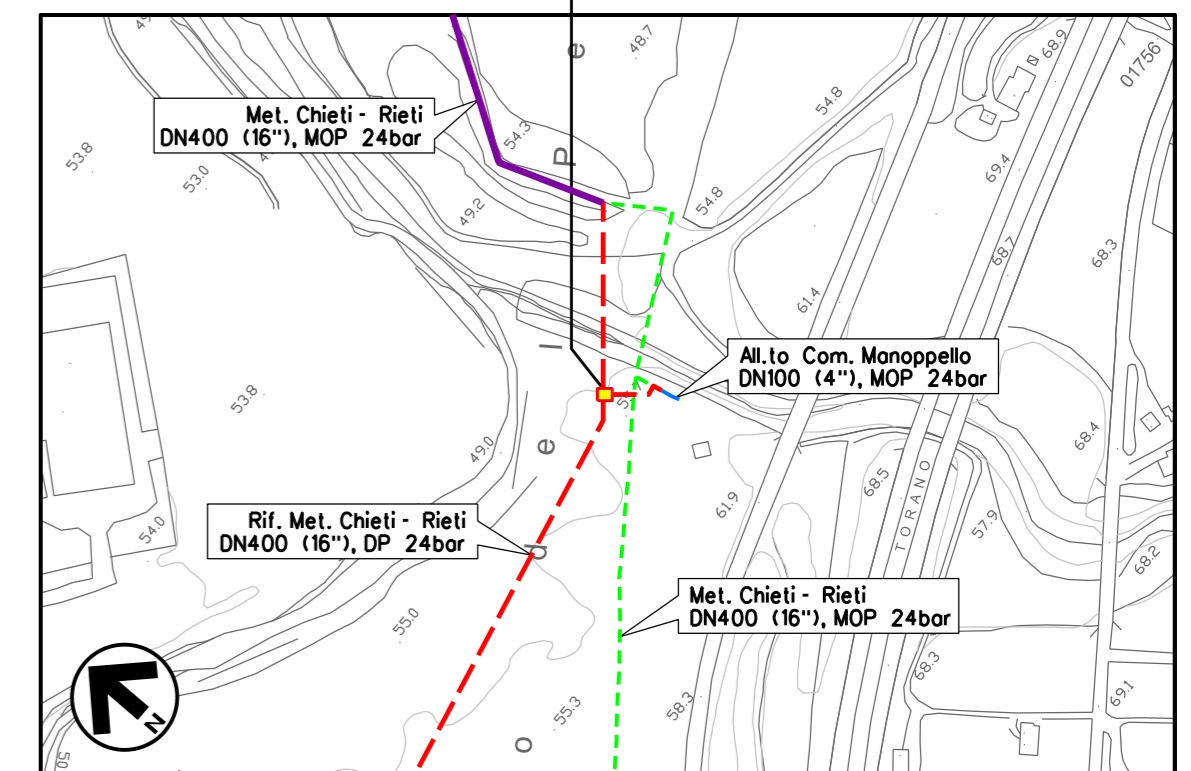

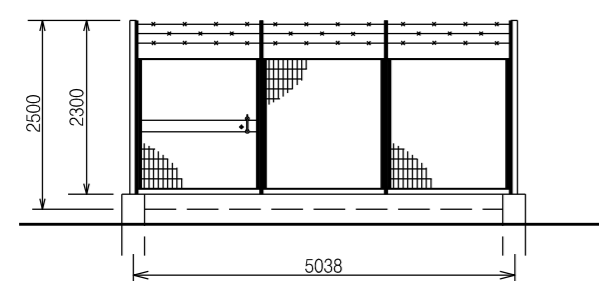

CTR FG. 361052

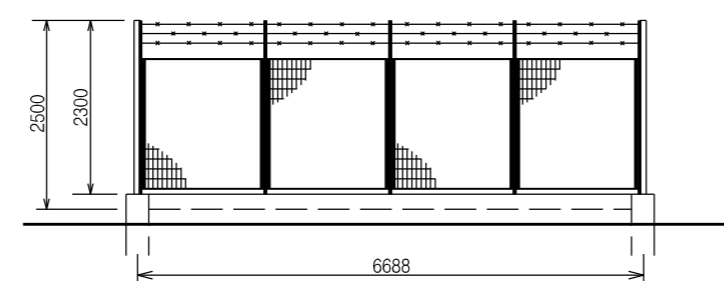

PROSPETTO A - Scala 1:100



PROSPETTO B - Scala 1:100

| INDICE | DATA | REVISIONI | ELABORATO | VERIFICATO | APPROVATO |
|---|----------|--------------|----------------------|------------|-----------|
| 02 | 23-07-21 | RI-EMISSIONE | BALLANTE | CASAGRANDE | CAPRIOTTI |
| 01 | 26-03-21 | RI-EMISSIONE | BALLANTE | CASAGRANDE | CAPRIOTTI |
| 00 | 20-02-20 | EMISSIONE | BALLANTE | CASAGRANDE | CAPRIOTTI |
| REVISIONI | | | | | |
|   | | | Dis. | SI-2100 | |
| | | | Fg. 2 | di 21 | |
| OPERE CONNESSE AL RIF. MET. CHIETI-RIETI DN400 (16"), DP 24bar Ricoll. All.to Com. Manoppello DN100 (4"), DP 24 bar | | | Comm. | NR/19094 | |
| | | | INDICE | 00/01/02 | |
| | | | Scala | -- | |
| SCHEDA IMPIANTO - PIDS Com. di MANOPPELLO (PE), Loc. Manoppello Scalo | | | Sostituisce il | | |
| | | | Sostituito dal | | |

STRALCIO PLANIMETRICO – Scala 1:200

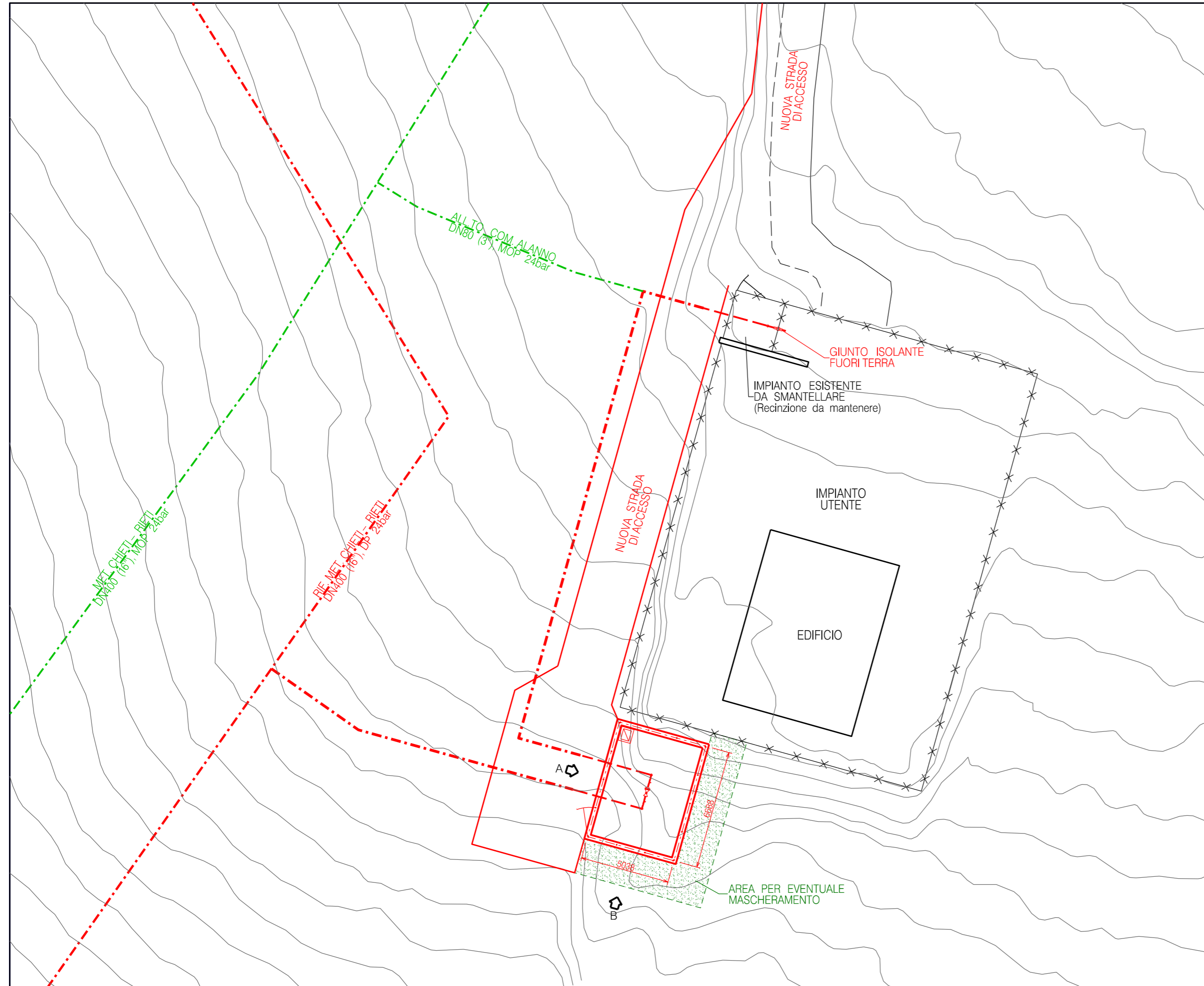

NOTE:

TUTTE LE DIMENSIONI SONO INDICATE IN MILLIMETRI (mm)

LEGENDA:

- OPERE ESISTENTI
- OPERE IN PROGETTO
- OPERE DA SMANTELLARE

COROGRAFIA 1:5000

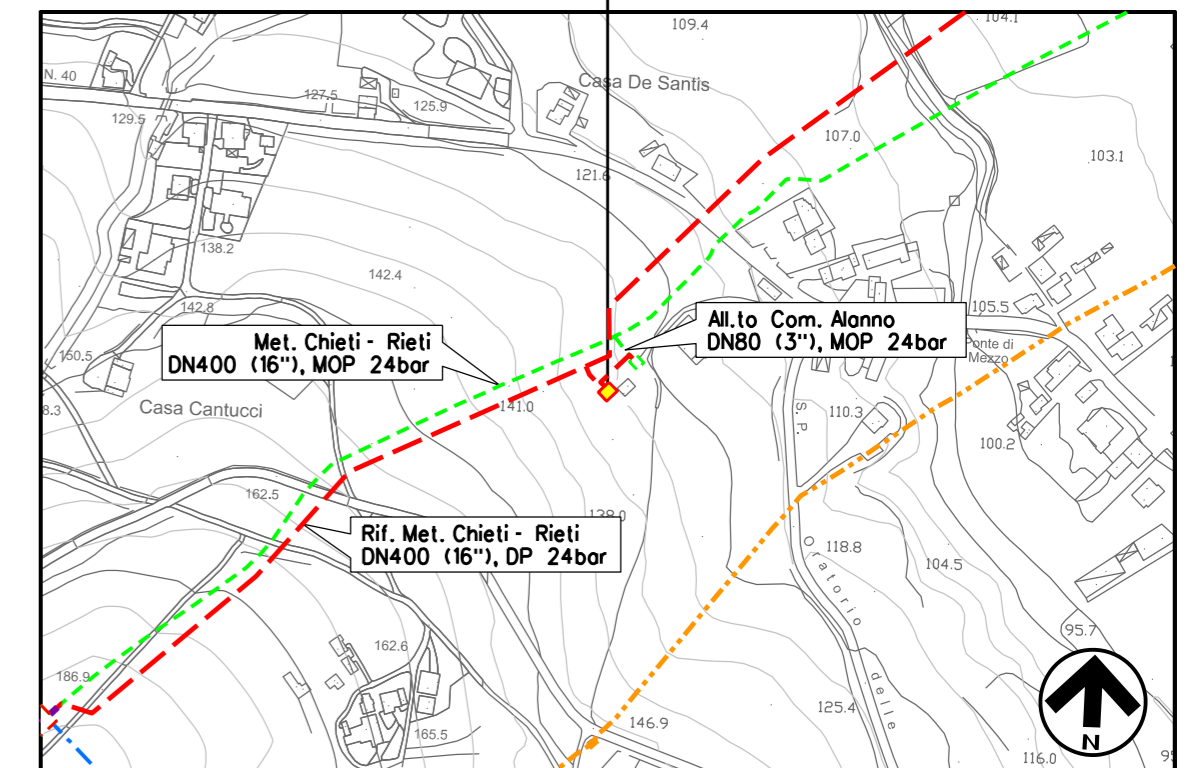

CTR FG. 361094

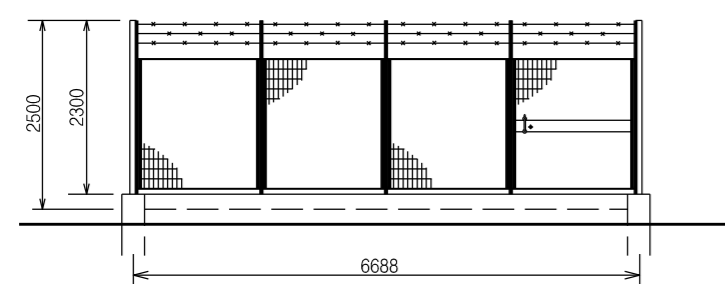

PROSPETTO A – Scala 1:100

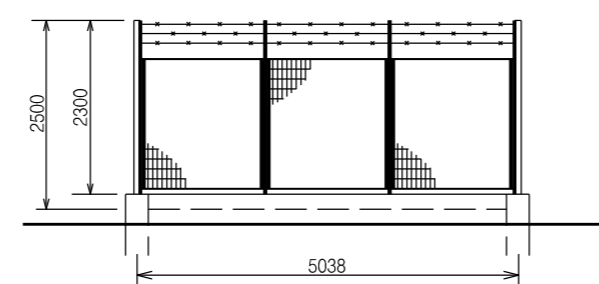

PROSPETTO B – Scala 1:100

| INDICE | DATA | REVISIONI | ELABORATO | VERIFICATO | APPROVATO |
|--------|----------|--------------|----------------------|------------|-----------|
| 02 | 23-07-21 | RI-EMISSIONE | BALLANTE | CASAGRANDE | CAPRIOTTI |
| 01 | 26-03-21 | RI-EMISSIONE | BALLANTE | CASAGRANDE | CAPRIOTTI |
| 00 | 20-02-20 | EMISSIONE | BALLANTE | CASAGRANDE | CAPRIOTTI |
| INDICE | | | Dis. | SI-2100 | |
| INDICE | | | Fg. 3 | di 21 | |
| INDICE | | | Comm. | NR/19094 | |
| INDICE | | | Scala | -- | |
| INDICE | | | Sostituisce il | | |
| INDICE | | | Sostituito dal | | |

OPERE CONNESSE AL
RIF. MET. CHIETI-RIETI DN400 (16"), DP 24bar
Nuovo All.to Com. Alanno DN100 (4"), DP 24 bar

SCHEDA IMPIANTO – PIDA
Com. di ALANNO (PE), Loc. Casa de Santis

STRALCIO PLANIMETRICO - Scala 1:200

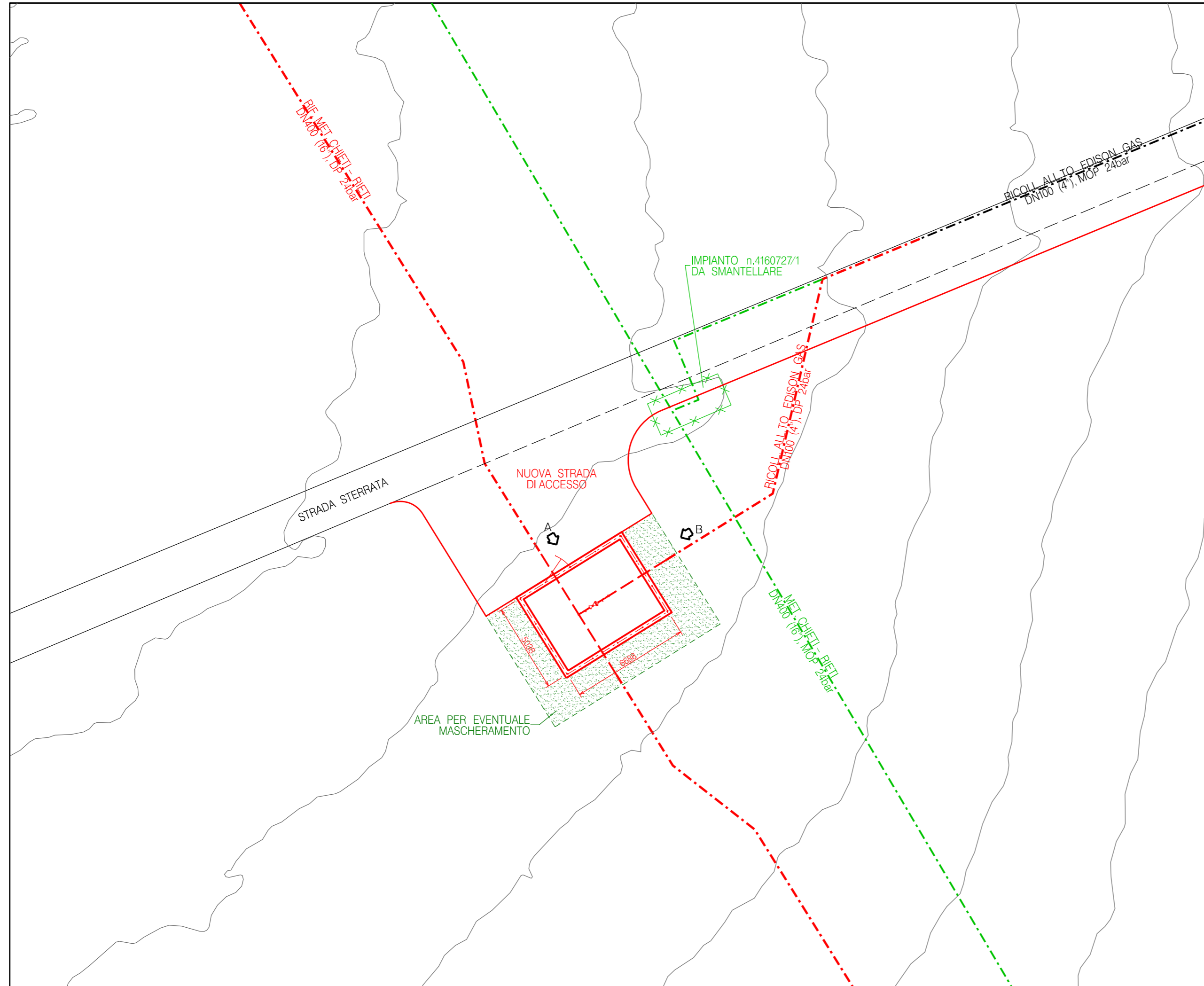

| | |
|--------------------------|----|
| DOCUMENTI DI RIFERIMENTO | N. |
| | |
| | |

NOTE:

TUTTE LE DIMENSIONI SONO INDICATE IN MILLIMETRI (mm)

LEGENDA:

- OPERE ESISTENTI
- OPERE IN PROGETTO
- OPERE DA SMANTELLARE

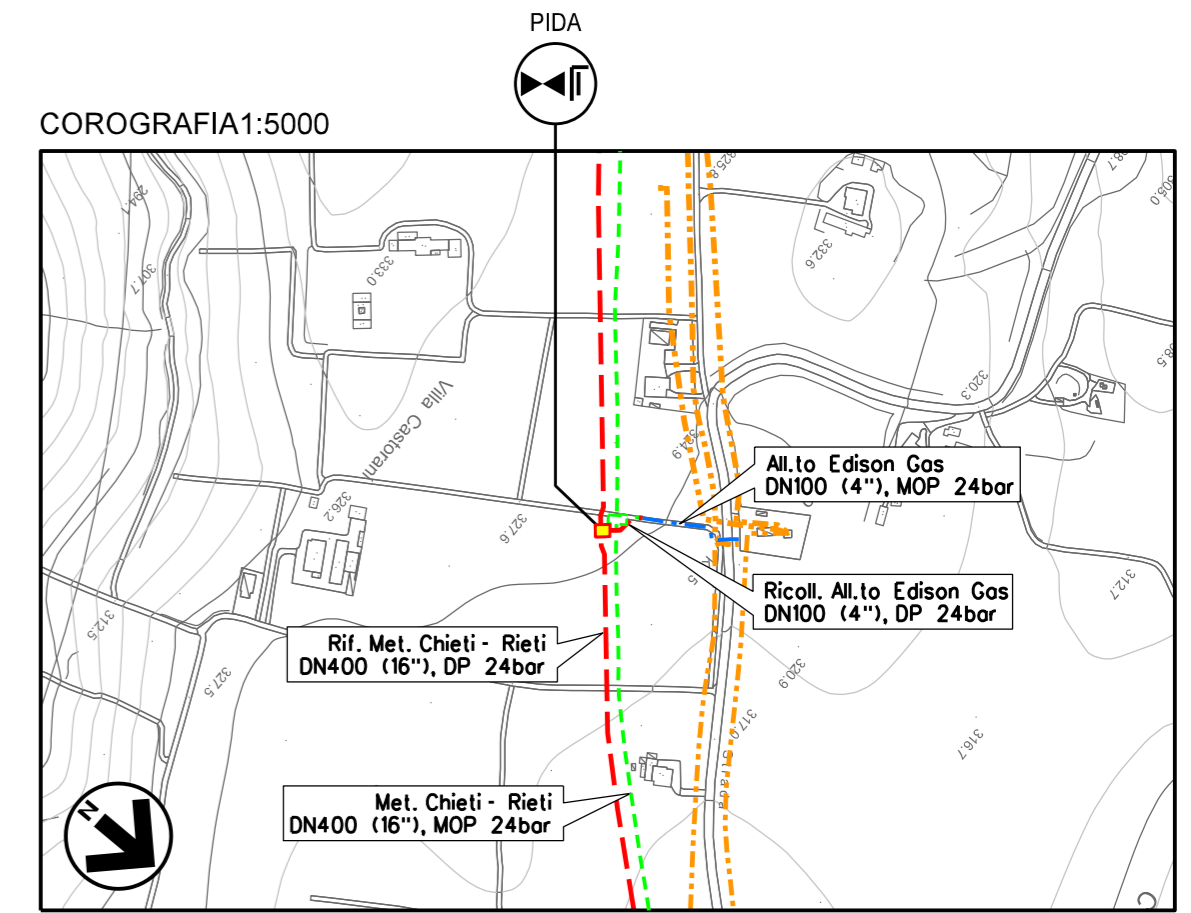

CTR FG. 360121

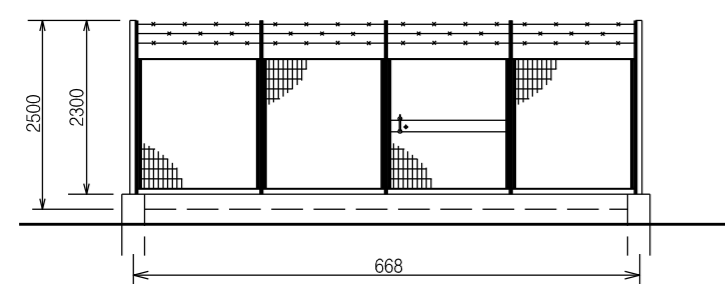

PROSPETTO A - Scala 1:100

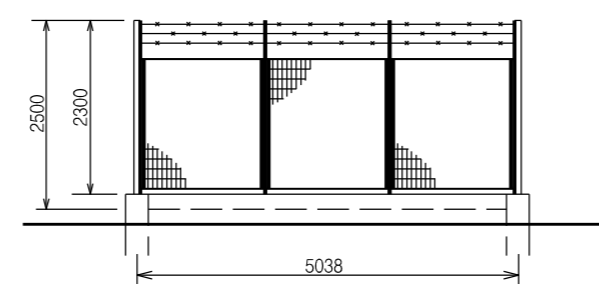

PROSPETTO B - Scala 1:100

| | | | | | | | |
|--------|----------|-------------------|----------|------------|---|------------|-----------|
| 02 | 23-07-21 | RI-EMISSIONE | BALLANTE | CASAGRANDE | CAPRIOTTI | | |
| 01 | 26-03-21 | RI-EMISSIONE | BALLANTE | CASAGRANDE | CAPRIOTTI | | |
| 00 | 20-02-20 | EMISSIONE | BALLANTE | CASAGRANDE | CAPRIOTTI | | |
| INDICE | DATA | R E V I S I O N I | | | ELABORATO | VERIFICATO | APPROVATO |
| | | | | | Dis. | SI-2100 | |
| | | | | | Fg. 4 | di 21 | |
| | | | | | Comm. | NR/19094 | |
| | | | | | INDICE | 00/01/02 | |
| | | | | | Scala | -- | |
| | | | | | Sostituisce il | | |
| | | | | | Sostituito dal | | |
| | | | | | OPERE CONNESSE AL RIF. MET. CHIETI-RIETI DN400 (16''), DP 24bar Ricol. All.to Edison Gas DN100 (4''), DP 24 bar | | |
| | | | | | SCHEDA IMPIANTO - PIDA Com. di ALANNO (PE), Loc. Villa Castorani | | |

STRALCIO PLANIMETRICO - Scala 1:200

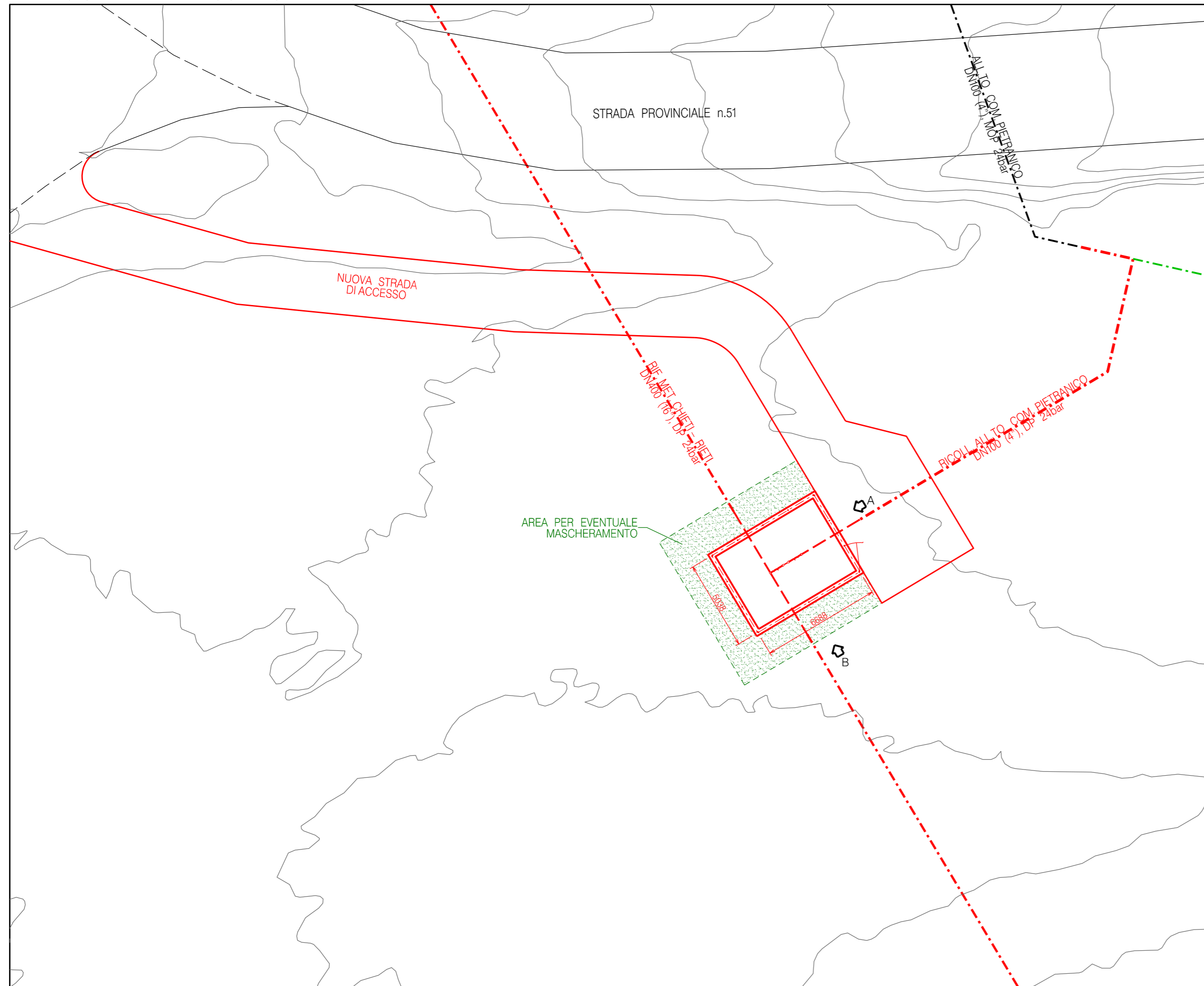

NOTE:

TUTTE LE DIMENSIONI SONO INDICATE IN MILLIMETRI (mm)

LEGENDA:

- OPERE ESISTENTI
- OPERE IN PROGETTO
- OPERE DA SMANTELLARE

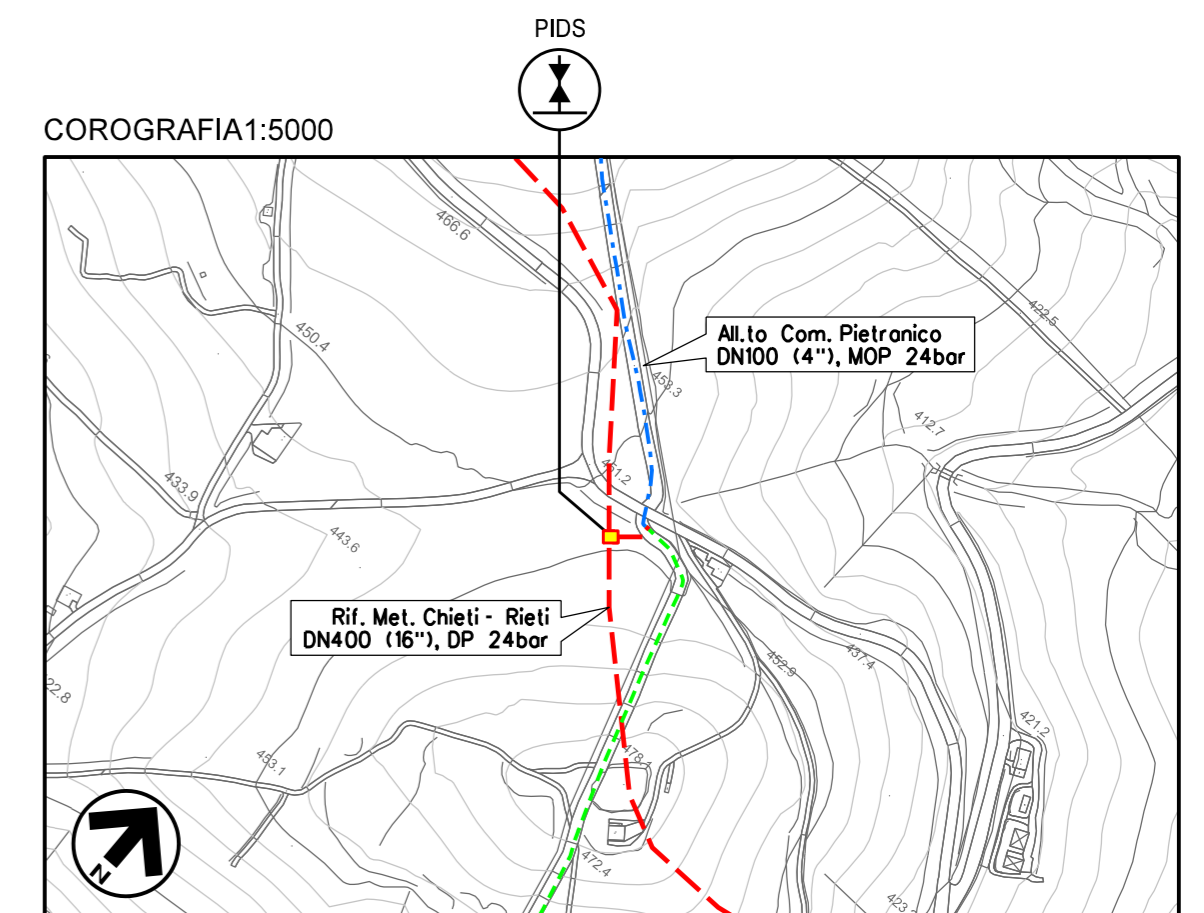

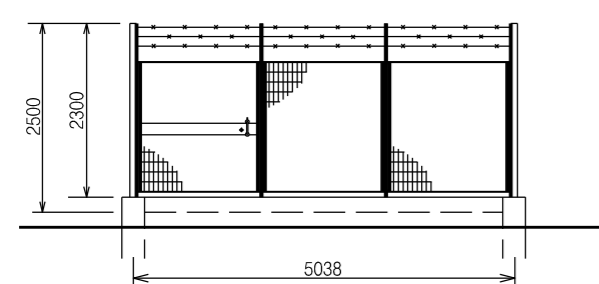

CTR FG. 360123

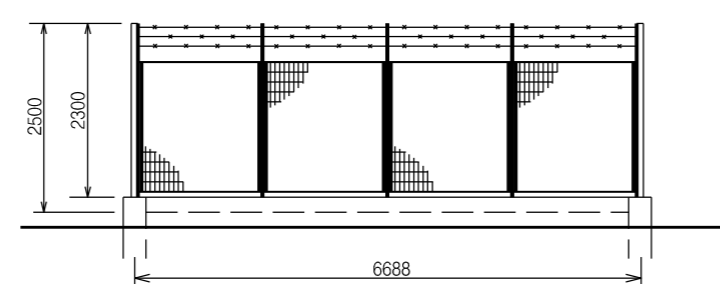

PROSPETTO A - Scala 1:100



PROSPETTO B - Scala 1:100

| | | | | | | | |
|--------|----------|---|----------|----------------------|-----------|------------|-----------|
| 02 | 23-07-21 | RI-EMISSIONE | BALLANTE | CASAGRANDE | CAPRIOTTI | | |
| 01 | 26-03-21 | RI-EMISSIONE | BALLANTE | CASAGRANDE | CAPRIOTTI | | |
| 00 | 20-02-20 | EMISSIONE | BALLANTE | CASAGRANDE | CAPRIOTTI | | |
| INDICE | DATA | R E V I S I O N I | | | ELABORATO | VERIFICATO | APPROVATO |
| | |   | | Dis. | SI-2100 | | |
| | | | | Fg. 5 | di 21 | | |
| | | OPERE CONNESSE AL RIF. MET. CHIETI-RIETI DN400 (16"), DP 24bar Ricol. All.to Com. Pietranico DN100 (4"), DP 24 bar | | Comm. | NR/19094 | | |
| | | | | INDICE | 00/01/02 | | |
| | | | | Scala | -- | | |
| | | SCHEDA IMPIANTO - PIDS Com. di CASTIGLIONE A CASAURIA (PE), Loc. De Contra | | Sostituisce il | | | |
| | | | | Sostituito dal | | | |

STRALCIO PLANIMETRICO - Scala 1:200

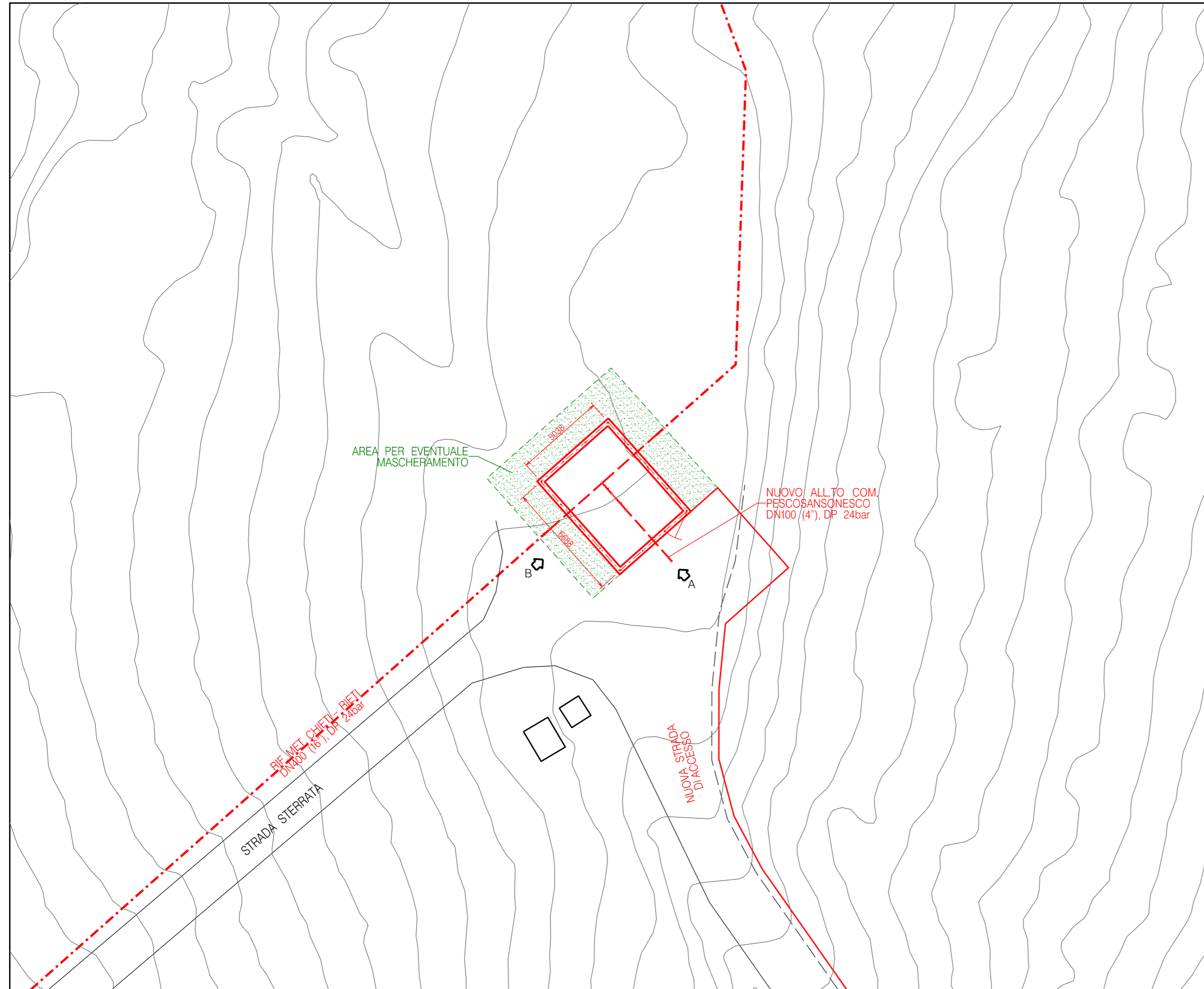

| | |
|--------------------------|----|
| DOCUMENTI DI RIFERIMENTO | N. |
| | |
| | |

NOTE:

TUTTE LE DIMENSIONI SONO INDICATE IN MILLIMETRI (mm)

LEGENDA:

- OPERE ESISTENTI
- OPERE IN PROGETTO
- OPERE DA SMANTELLARE

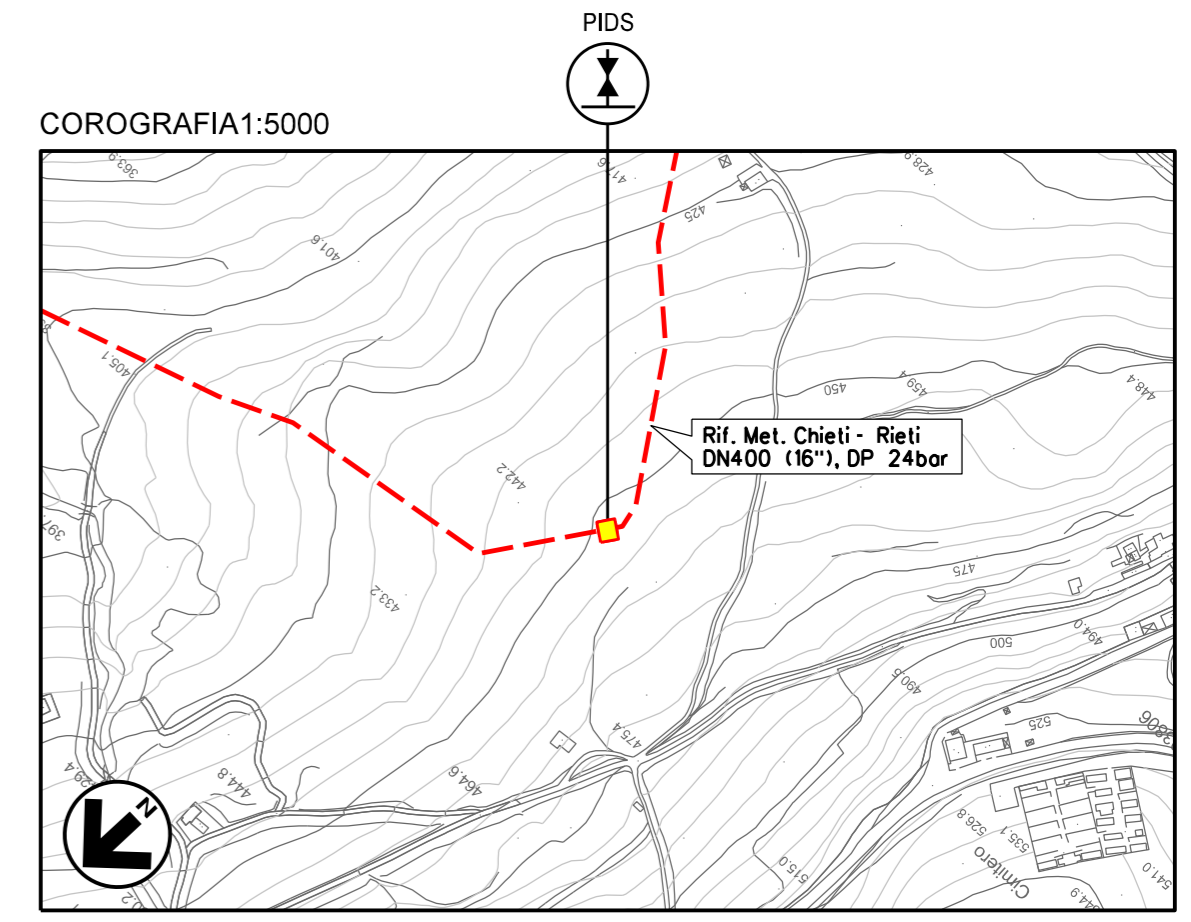

CTR FG. 360151

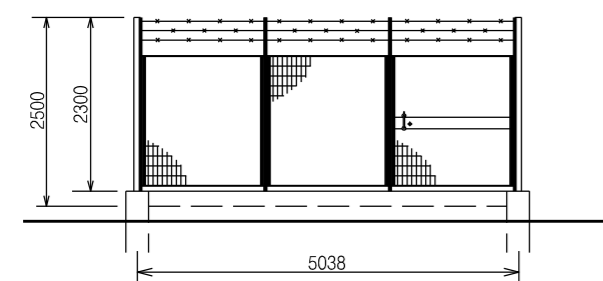

PROSPETTO A - Scala 1:100

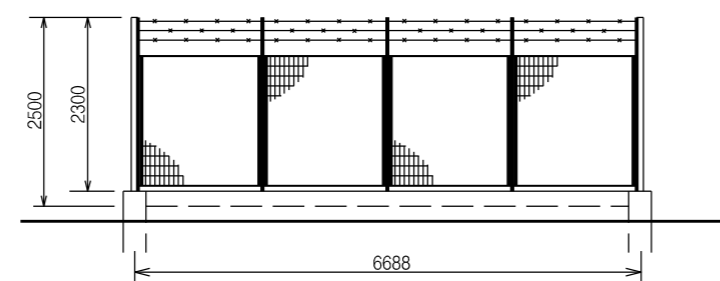

PROSPETTO B - Scala 1:100

| | | | | | |
|---|----------|--------------|-----------|------------|-----------|
| 02 | 23-07-21 | RI-EMISSIONE | BALLANTE | CASAGRANDE | CAPRIOTTI |
| 01 | 26-03-21 | RI-EMISSIONE | BALLANTE | CASAGRANDE | CAPRIOTTI |
| 00 | 20-02-20 | EMISSIONE | BALLANTE | CASAGRANDE | CAPRIOTTI |
| INDICE | DATA | REVISIONI | ELABORATO | VERIFICATO | APPROVATO |
|   | | | Dis. | SI-2100 | |
| OPERE CONNESSE AL RIF. MET. CHIETI-RIETI DN400 (16"), DP 24bar Nuovo All.to Com. Pescosansonesco DN100 (4"), DP 24 bar | | | Comm. | NR/19094 | |
| SCHEDA IMPIANTO - PIDS Com. di PESCOSANSONESCO (PE), Loc. Colle della Guardia | | | INDICE | 00/01/02 | |
| Sostituisce il Sostituito dal | | | Scala | -- | |

Il presente disegno e' di proprieta' aziendale - La Societa' tutelera' i propri diritti a termine di legge.

STRALCIO PLANIMETRICO - Scala 1:200

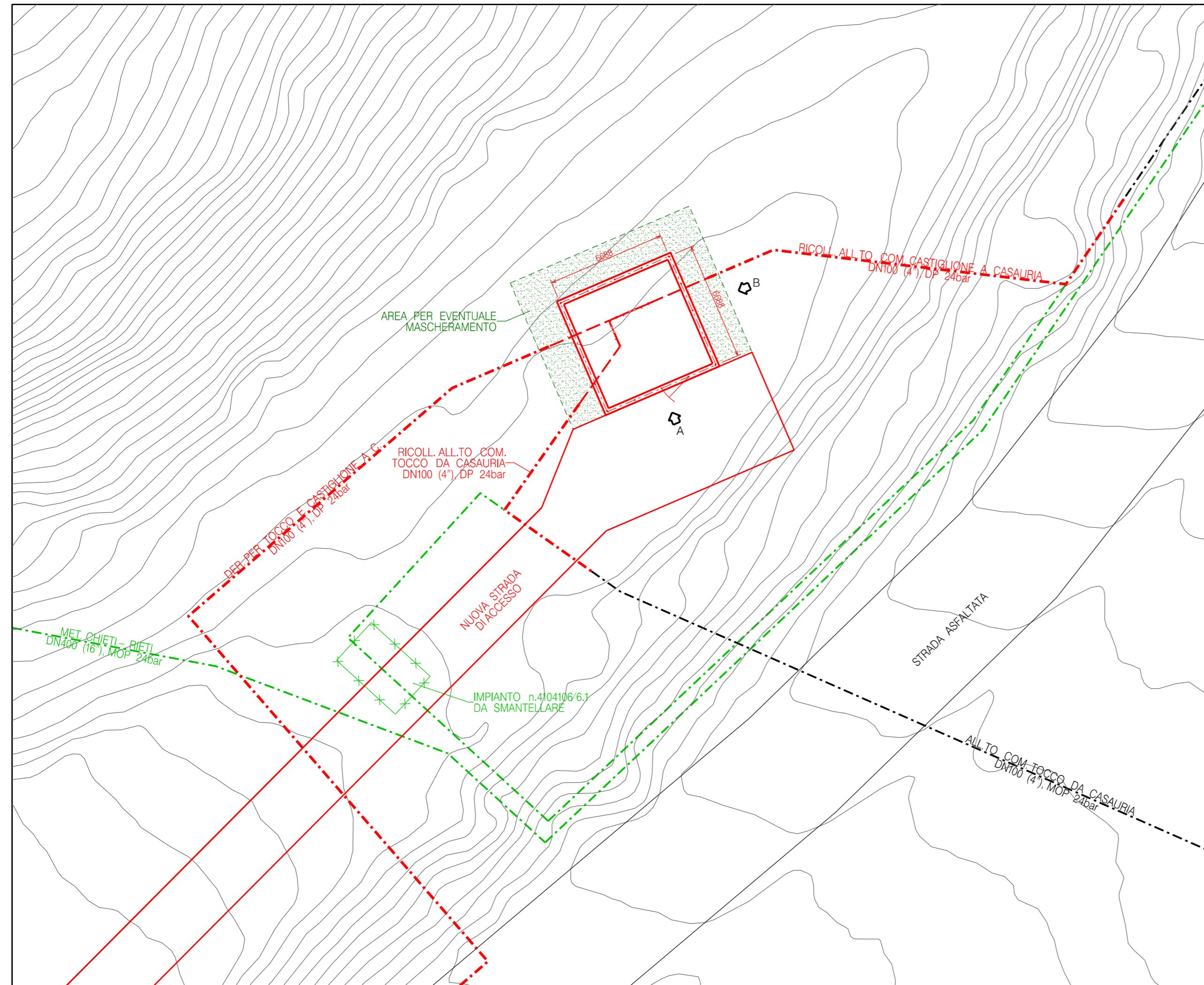

| | |
|--------------------------|----|
| DOCUMENTI DI RIFERIMENTO | N. |
| | |
| | |

NOTE:

TUTTE LE DIMENSIONI SONO INDICATE IN MILLIMETRI (mm)

LEGENDA:

- OPERE ESISTENTI
- OPERE IN PROGETTO
- OPERE DA SMANTELLARE

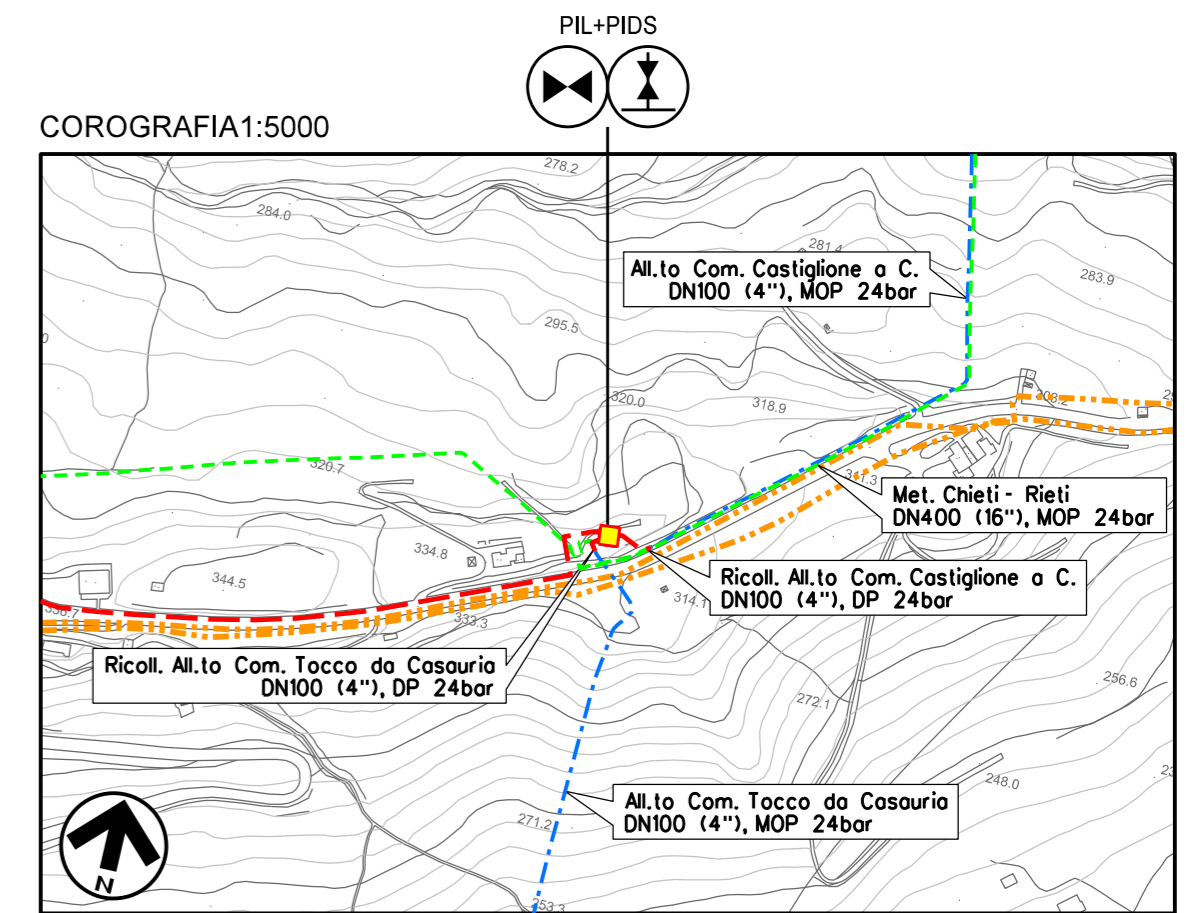

CTR FG. 360151

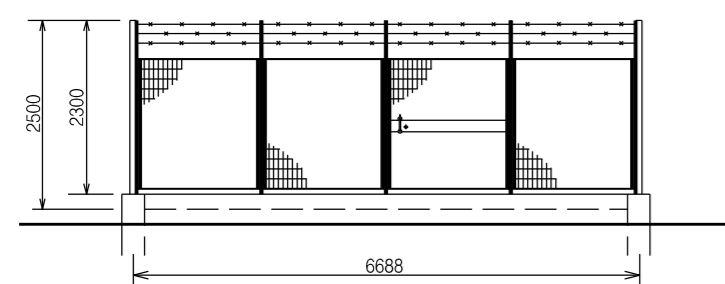

PROSPETTO A - Scala 1:100

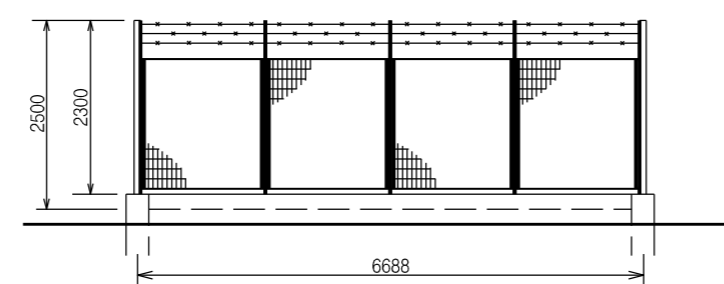

PROSPETTO B - Scala 1:100

| | | | | | | | |
|--------|----------|-------------------|----------|------------|---|------------|-----------|
| 02 | 23-07-21 | RI-EMISSIONE | BALLANTE | CASAGRANDE | CAPRIOTTI | | |
| 01 | 26-03-21 | RI-EMISSIONE | BALLANTE | CASAGRANDE | CAPRIOTTI | | |
| 00 | 20-02-20 | EMISSIONE | BALLANTE | CASAGRANDE | CAPRIOTTI | | |
| INDICE | DATA | R E V I S I O N I | | | ELABORATO | VERIFICATO | APPROVATO |
| | | | | | Dis. | SI-2100 | |
| | | | | | Fg. 7 | di 21 | |
| | | | | | Comm. | NR/19094 | |
| | | | | | INDICE | 00/01/02 | |
| | | | | | Scala | -- | |
| | | | | | Sostituisce il | | |
| | | | | | Sostituito dal | | |
| | | | | | OPERE CONNESSE AL RIF. MET. CHIETI-RIETI DN400 (16''), DP 24bar Der. per Tocco e Castiglione a C. DN100 (4''), DP 24 bar SCHEDA IMPIANTO - PIL+PIDS Com. di CASTIGLIONE A. C. (PE), Loc. Colle San Felice | | |

STRALCIO PLANIMETRICO – Scala 1:200

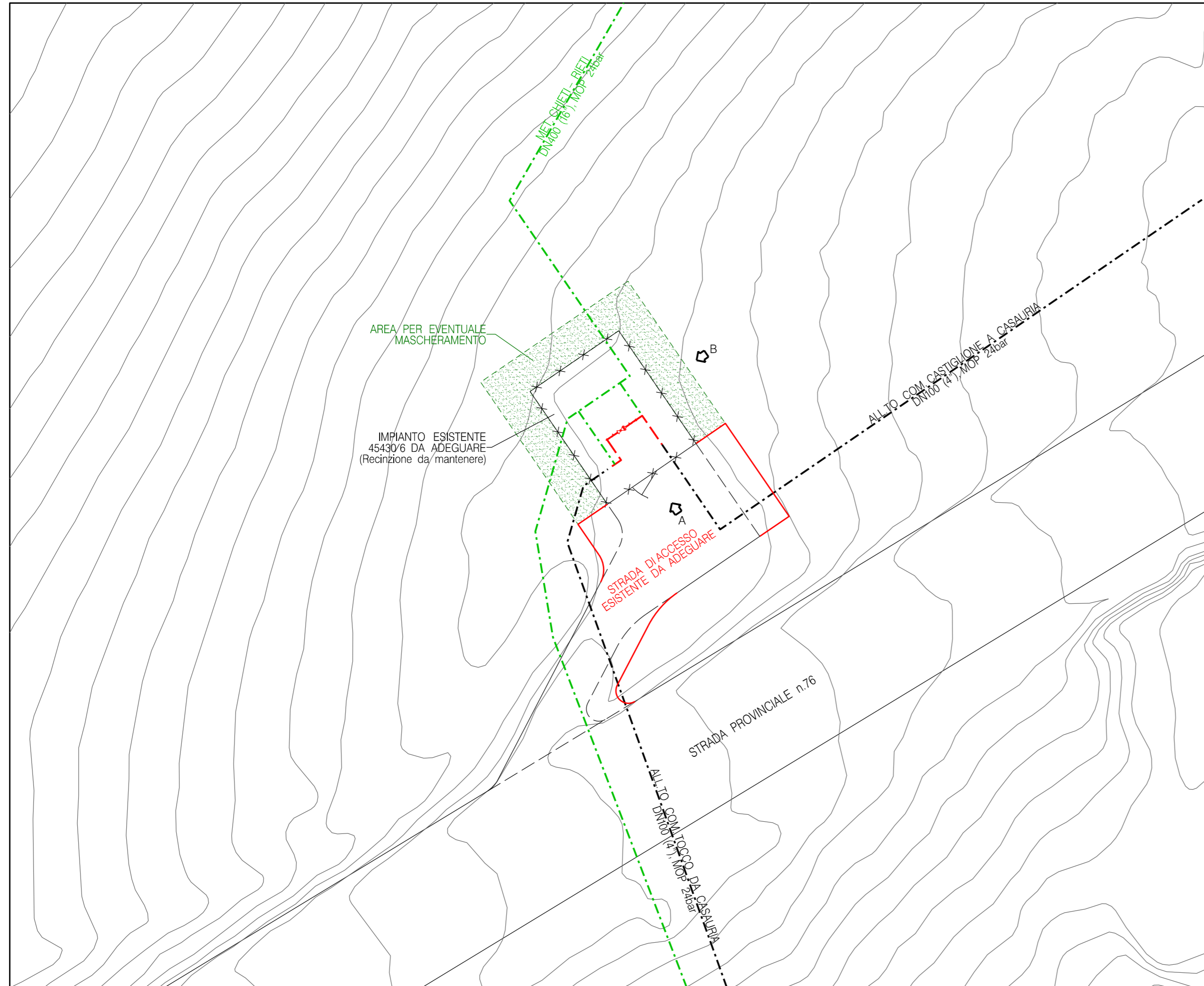

NOTE:

TUTTE LE DIMENSIONI SONO INDICATE IN MILLIMETRI (mm)

LEGENDA:

- OPERE ESISTENTI
- OPERE IN PROGETTO
- OPERE DA SMANTELLARE

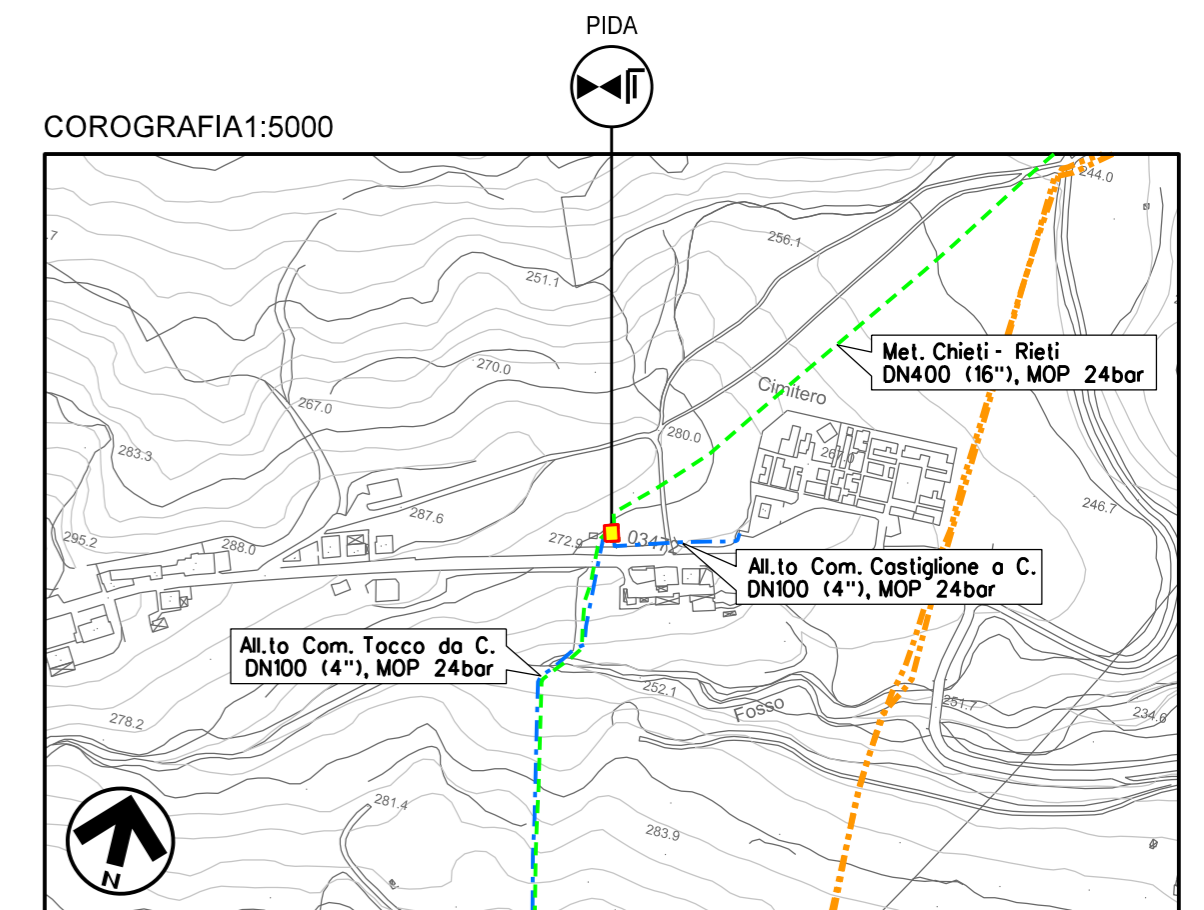

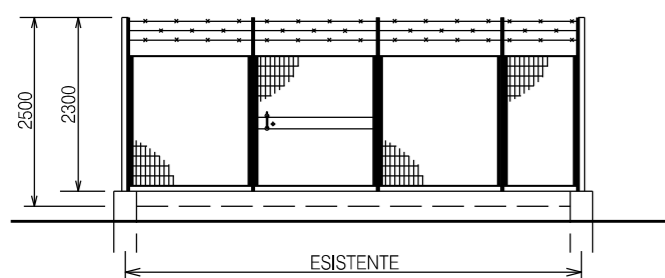

CTR FG. 360151

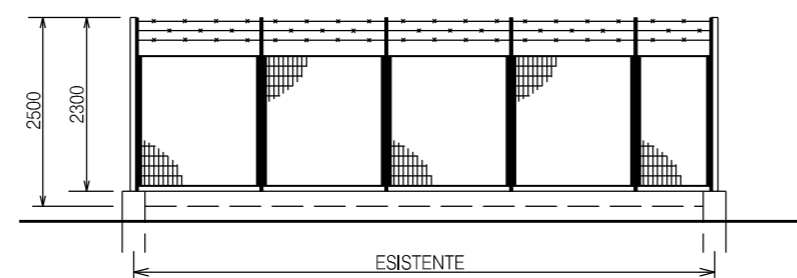

PROSPETTO A – Scala 1:100



PROSPETTO B – Scala 1:100

| 02 | 23-07-21 | RI-EMISSIONE | BALLANTE | CASAGRANDE | CAPRIOTTI | | |
|--------|----------|---|----------|------------|---|------------|-----------|
| 01 | 26-03-21 | RI-EMISSIONE | BALLANTE | CASAGRANDE | CAPRIOTTI | | |
| 00 | 20-02-20 | EMISSIONE | BALLANTE | CASAGRANDE | CAPRIOTTI | | |
| INDICE | DATA | REVISIONI | | | ELABORATO | VERIFICATO | APPROVATO |
| | |   | | | Dis. | SI-2100 | |
| | | | | | Fg. 8 | di 21 | |
| | | | | | Comm. | NR/19094 | |
| | | | | | INDICE | 00/01/02 | |
| | | | | | Scala | -- | |
| | | | | | OPERE CONNESSE AL RIF. MET. CHIETI-RIETI DN400 (16"), DP 24bar Ricoll. All.to Com. Castiglione a C. DN100 (4"), DP 24 bar SCHEDA IMPIANTO – PIDA Com. di CASTIGLIONE A C. (PE), Loc. Colle San Felice | | |
| | | | | | Sostituisce il Sostituito dal | | |

STRALCIO PLANIMETRICO - Scala 1:200

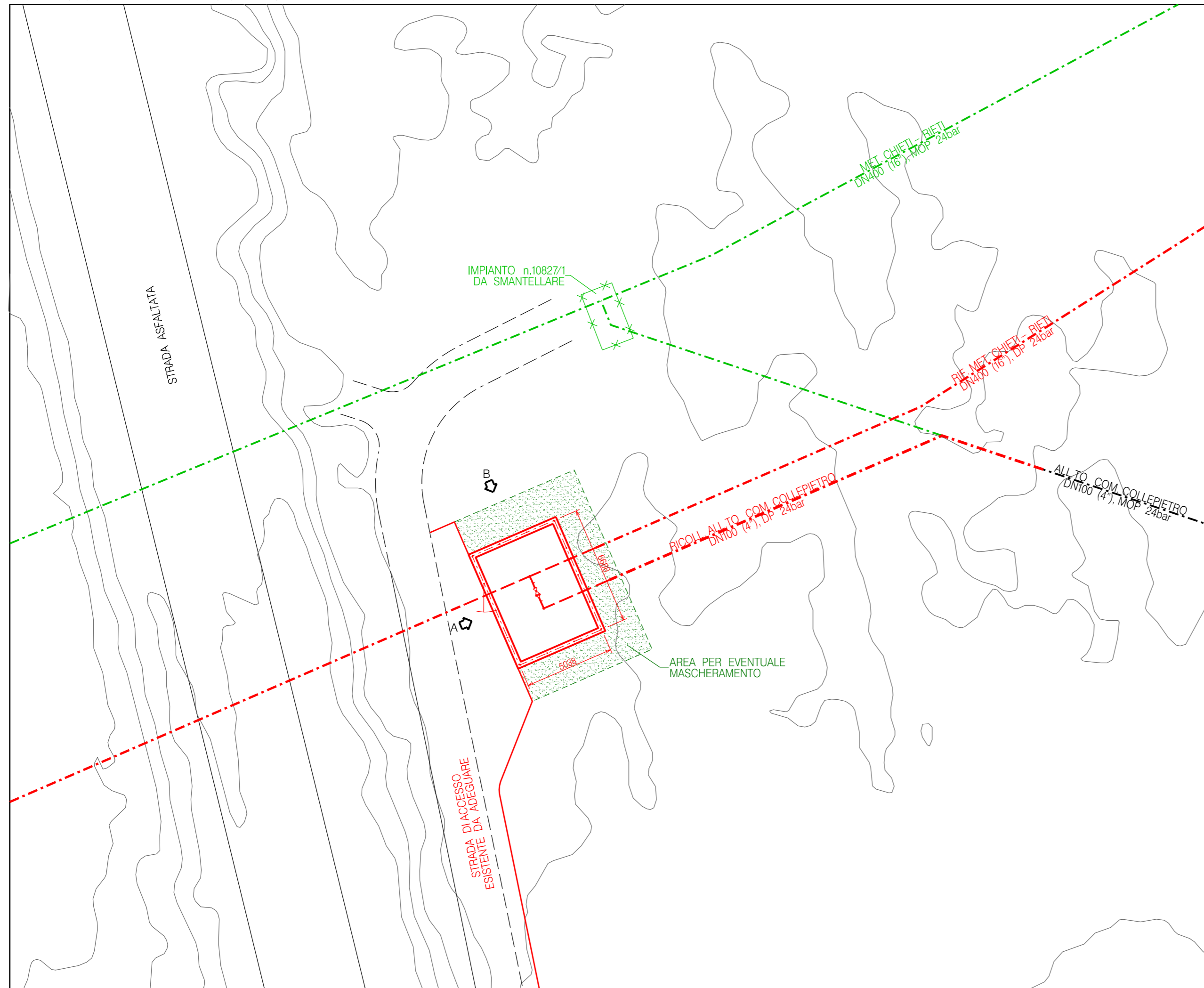

NOTE:

TUTTE LE DIMENSIONI SONO INDICATE IN MILLIMETRI (mm)

LEGENDA:

- OPERE ESISTENTI
- OPERE IN PROGETTO
- OPERE DA SMANTELLARE

COROGRAFIA 1:5000

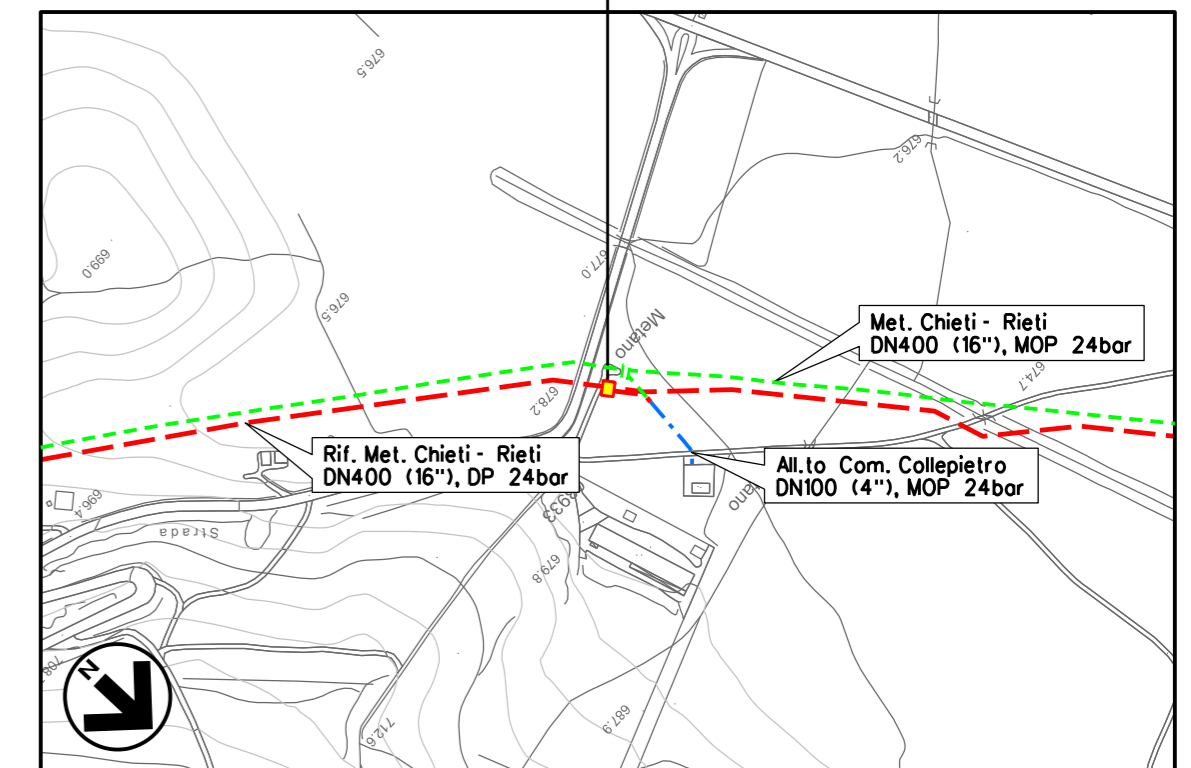

CTR FG. 360143

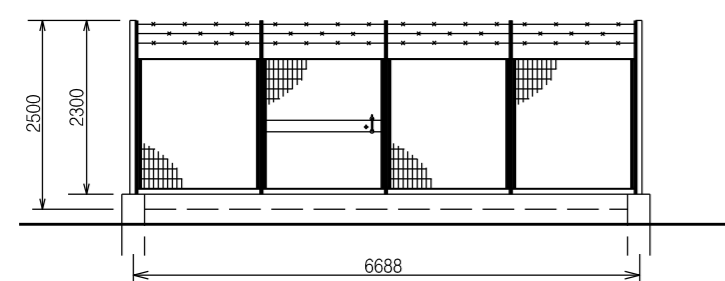

PROSPETTO A - Scala 1:100

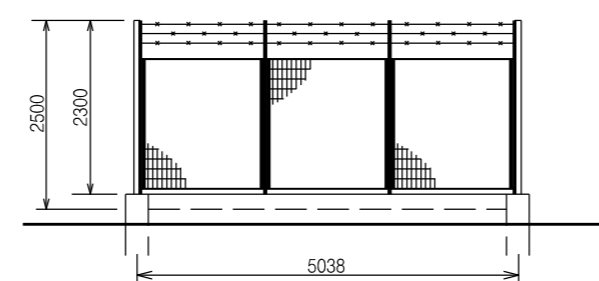

PROSPETTO B - Scala 1:100

| INDICE | DATA | REVISIONI | ELABORATO | VERIFICATO | APPROVATO | | | | | | | |
|---|----------|--------------|---|------------|-----------|----|----|----|--|--|--|--|
| 02 | 23-07-21 | RI-EMISSIONE | BALLANTE | CASAGRANDE | CAPRIOTTI | | | | | | | |
| 01 | 26-03-21 | RI-EMISSIONE | BALLANTE | CASAGRANDE | CAPRIOTTI | | | | | | | |
| 00 | 20-02-20 | EMISSIONE | BALLANTE | CASAGRANDE | CAPRIOTTI | | | | | | | |
| REVISIONI | | | | | | | | | | | | |
|   | | | Dis. SI-2100 | | | | | | | | | |
| | | | Fg. 9 di 21 | | | | | | | | | |
| OPERE CONNESSE AL RIF. MET. CHIETI-RIETI DN400 (16\"/> | | | Comm. NR/19094 | | | | | | | | | |
| | | | INDICE <table border="1" style="display: inline-table; vertical-align: middle;"> <tr><td>00</td><td>01</td><td>02</td><td></td><td></td><td></td><td></td><td></td><td></td><td></td></tr> </table> | | | 00 | 01 | 02 | | | | |
| 00 | 01 | 02 | | | | | | | | | | |
| SCHEDA IMPIANTO - PIDA Com. di COLLEPIETRO (AQ), Loc. Taverna di Collepietro | | | Sostituisce il | | | | | | | | | |
| | | | Sostituito dal | | | | | | | | | |

STRALCIO PLANIMETRICO - Scala 1:200

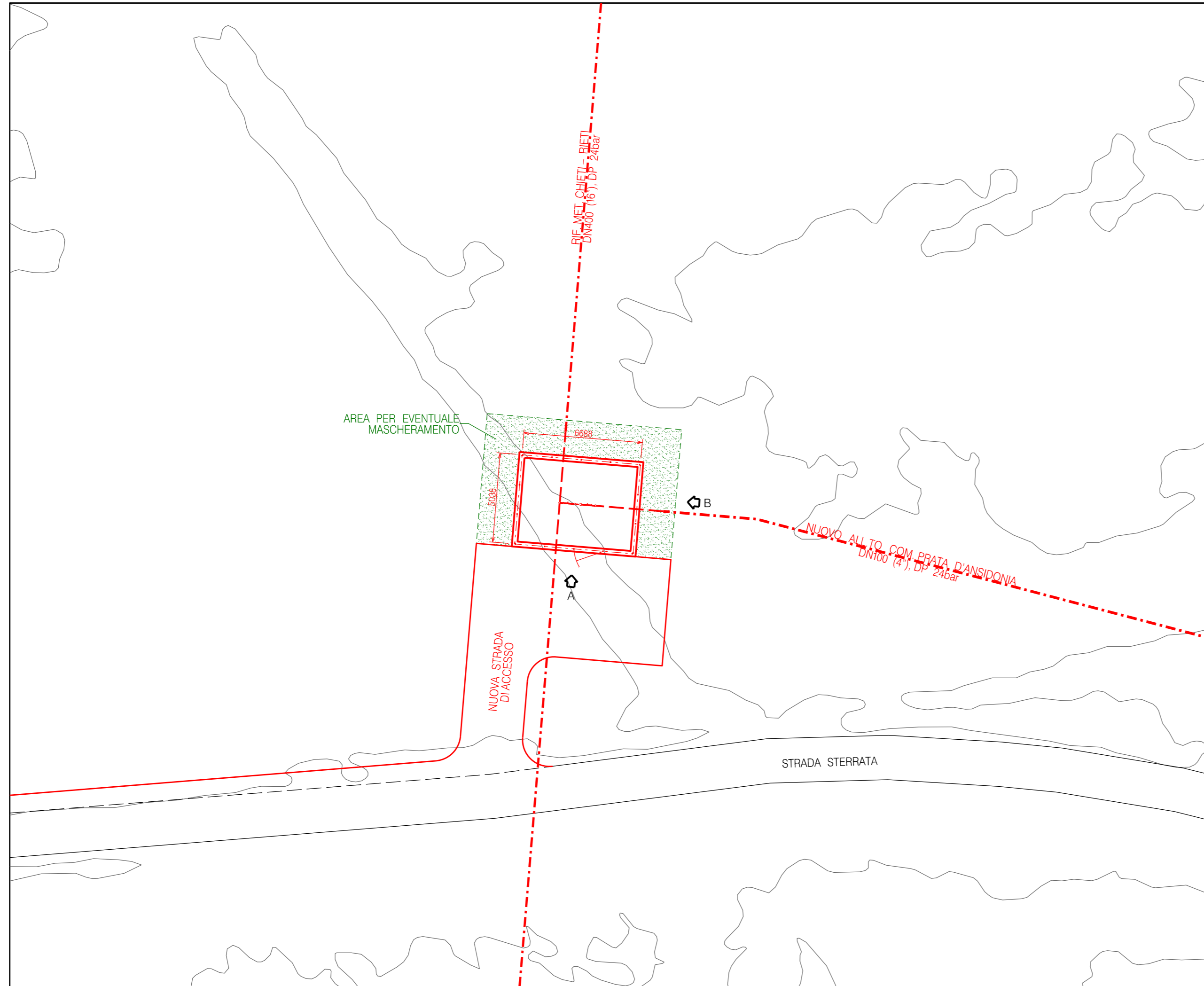

| | |
|--------------------------|----|
| DOCUMENTI DI RIFERIMENTO | N. |
| | |
| | |

NOTE:
TUTTE LE DIMENSIONI SONO INDICATE IN MILLIMETRI (mm)

LEGENDA:
 — OPERE ESISTENTI
 — OPERE IN PROGETTO
 — OPERE DA SMANTELLARE

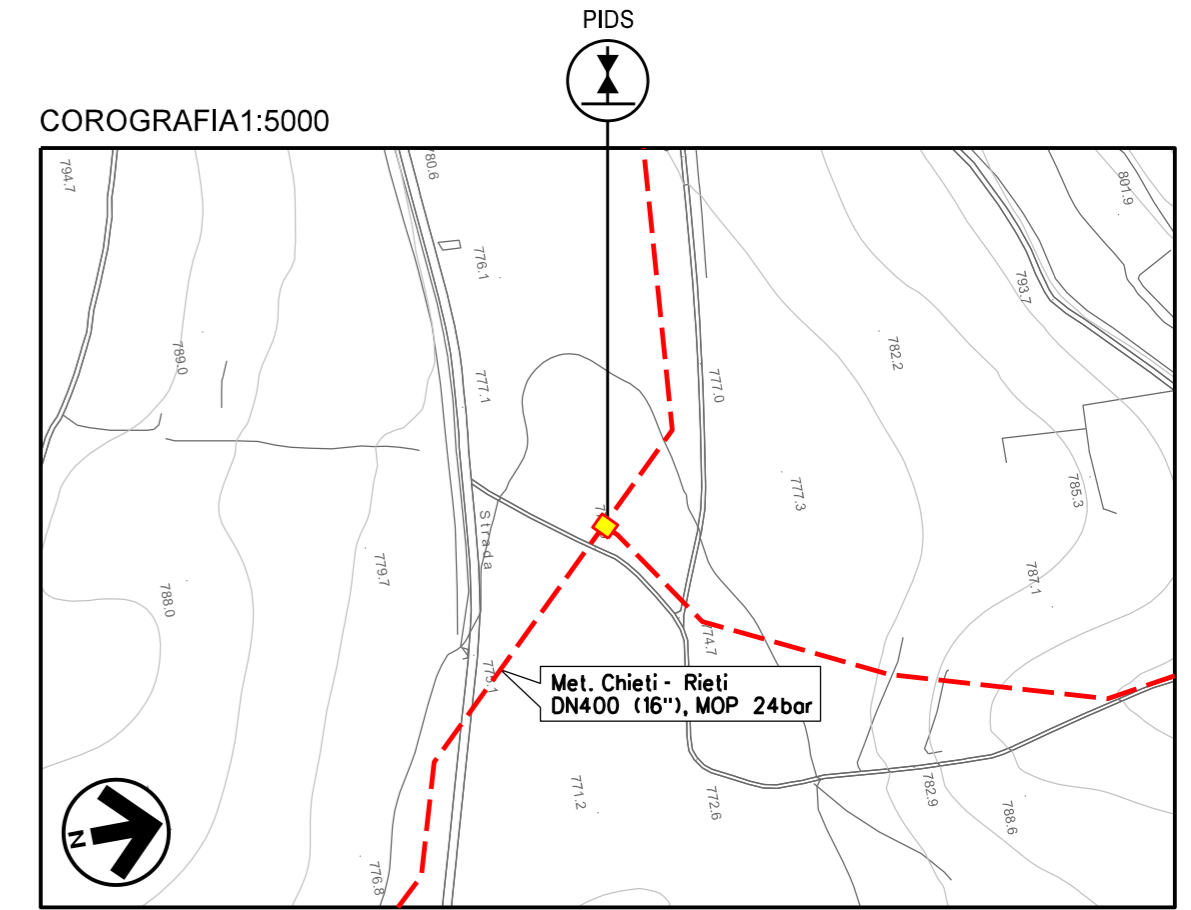

CTR FG. 359121

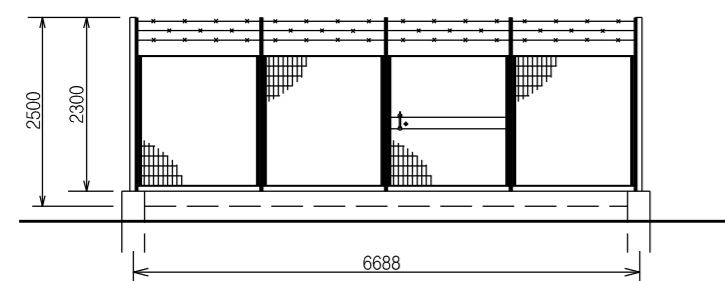

PROSPETTO A - Scala 1:100

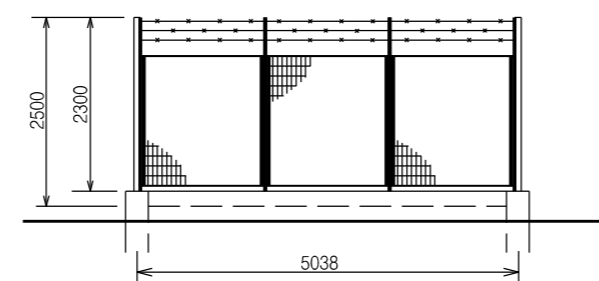

PROSPETTO B - Scala 1:100

| | | | | | | | |
|--------|----------|-------------------|----------|------------|--|------------|-----------|
| 02 | 23-07-21 | RI-EMISSIONE | BALLANTE | CASAGRANDE | CAPRIOTTI | | |
| 01 | 26-03-21 | RI-EMISSIONE | BALLANTE | CASAGRANDE | CAPRIOTTI | | |
| 00 | 20-02-20 | EMISSIONE | BALLANTE | CASAGRANDE | CAPRIOTTI | | |
| INDICE | DATA | R E V I S I O N I | | | ELABORATO | VERIFICATO | APPROVATO |
| | | | | | Dis. | SI-2100 | |
| | | | | | Fg. | 10 di 21 | |
| | | | | | Comm. | NR/19094 | |
| | | | | | INDICE | 00/01/02 | |
| | | | | | Scala | -- | |
| | | | | | Sostituisce il | | |
| | | | | | Sostituito dal | | |
| | | | | | OPERE CONNESSE AL RIF. MET. CHIETI-RIETI DN400 (16"), DP 24bar Nuovo All.to Com. Prata d'Ansidonia DN100 (4"), DP 24 bar | | |
| | | | | | SCHEDA IMPIANTO - PIDS Com. di PRATA D'ANSIDONIA (AQ), Loc. Settefonti | | |

STRALCIO PLANIMETRICO - Scala 1:200

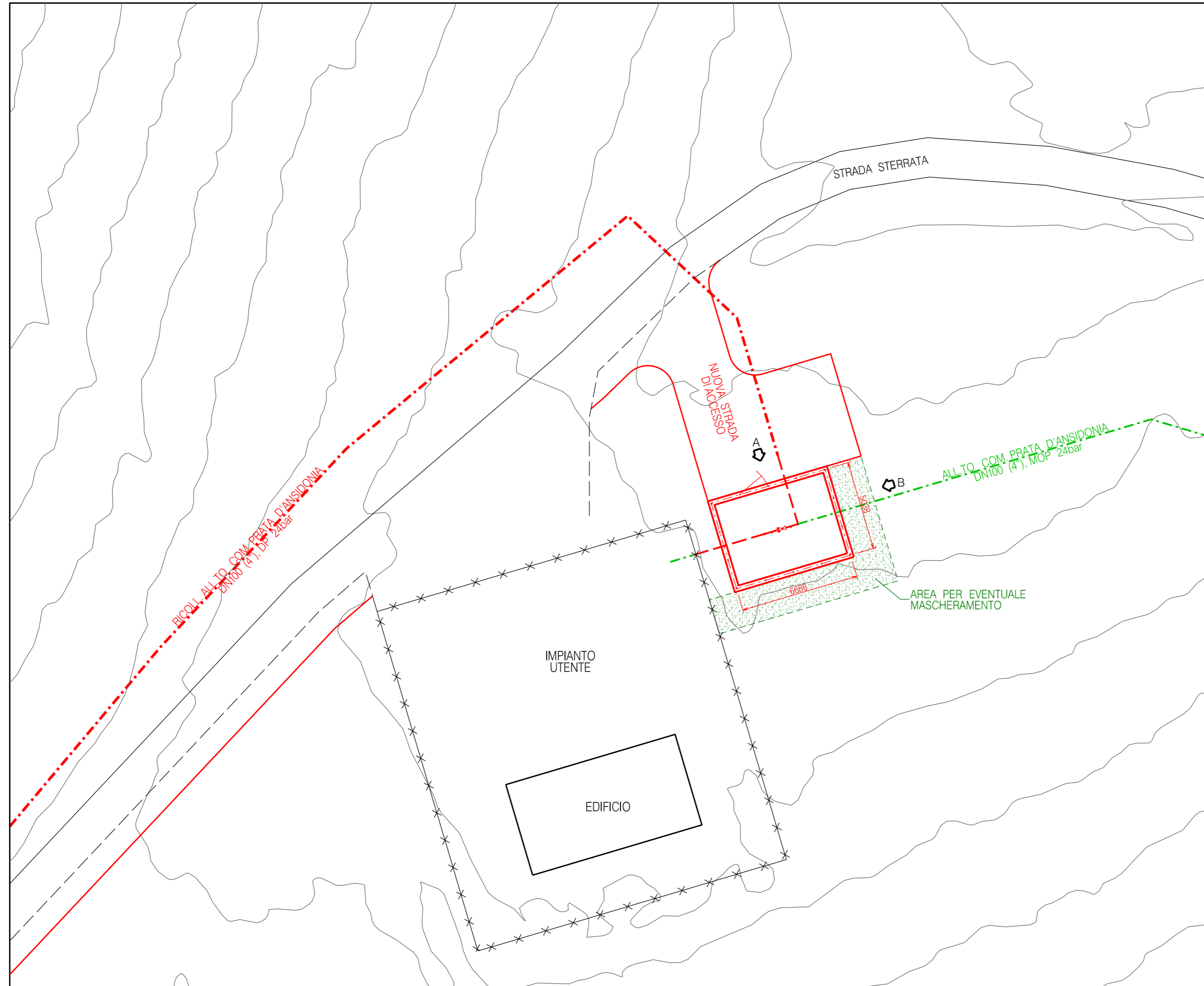

| | |
|--------------------------|----|
| DOCUMENTI DI RIFERIMENTO | N. |
| | |
| | |

NOTE:

LEGENDA:

- OPERE ESISTENTI
- OPERE IN PROGETTO
- OPERE DA SMANTELLARE

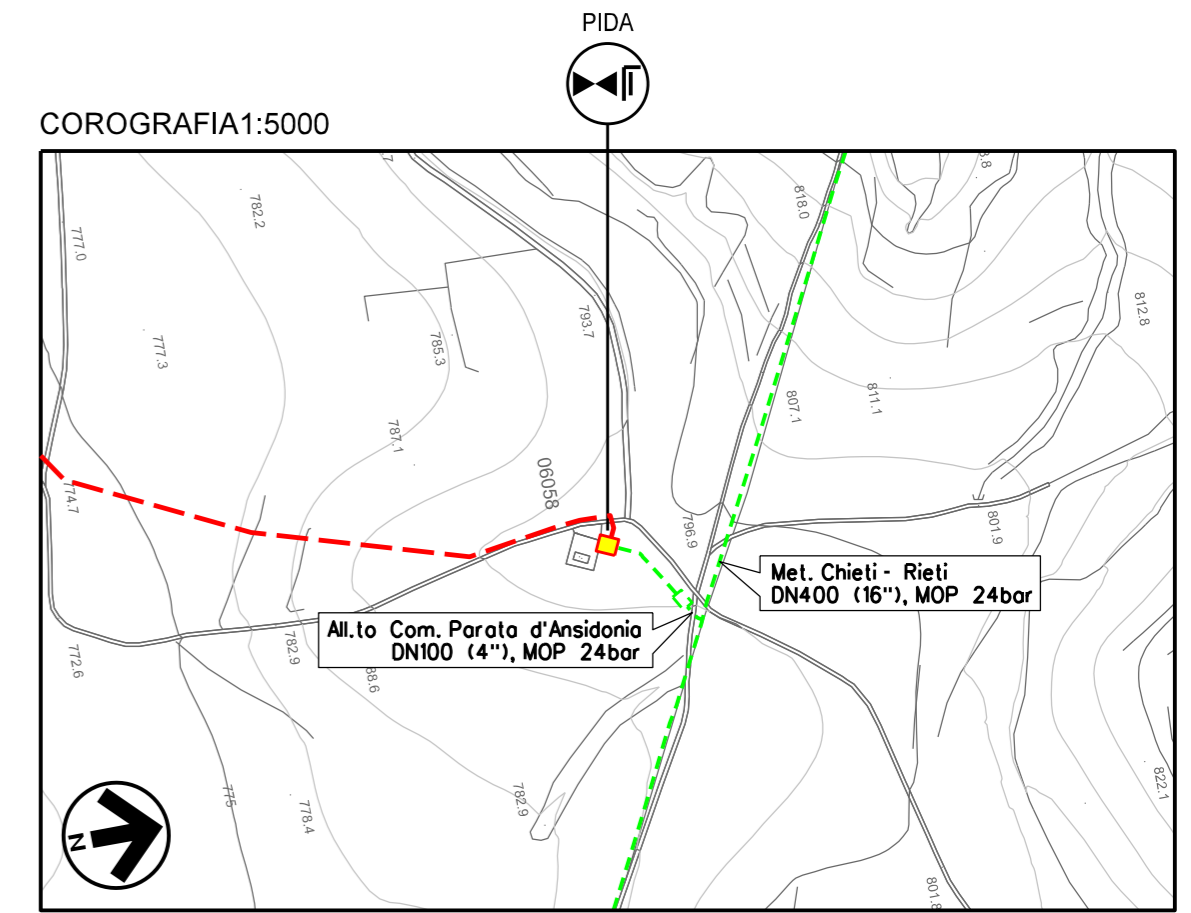

CTR FG. 359121

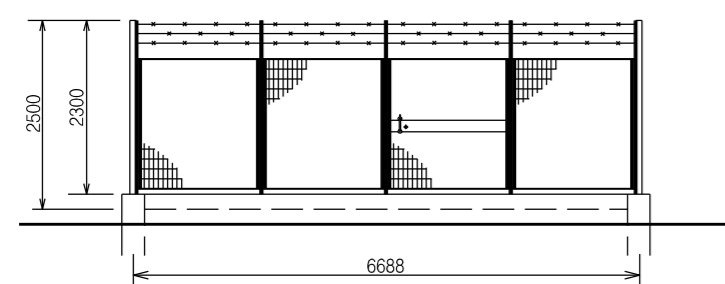

PROSPETTO A - Scala 1:100

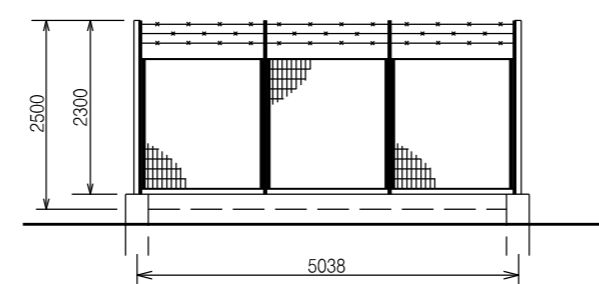

PROSPETTO B - Scala 1:100

| | | | | | | | |
|--------|----------|-------------------|----------|------------|---|------------|-----------|
| 02 | 23-07-21 | RI-EMISSIONE | BALLANTE | CASAGRANDE | CAPRIOTTI | | |
| 01 | 26-03-21 | RI-EMISSIONE | BALLANTE | CASAGRANDE | CAPRIOTTI | | |
| 00 | 20-02-20 | EMISSIONE | BALLANTE | CASAGRANDE | CAPRIOTTI | | |
| INDICE | DATA | R E V I S I O N I | | | ELABORATO | VERIFICATO | APPROVATO |
| | | | | | Dis. | SI-2100 | |
| | | | | | Fg. | 11 di 21 | |
| | | | | | Comm. | NR/19094 | |
| | | | | | INDICE | 00/01/02 | |
| | | | | | Scala | -- | |
| | | | | | OPERE CONNESSE AL RIF. MET. CHIETI-RIETI DN400 (16"), DP 24bar Nuovo All.to. Com. Prata d'Ansidonia DN100 (4"), DP 24 bar | | |
| | | | | | SCHEDA IMPIANTO - PIDA Com. di PRATA D'ANSIDONIA (AQ), Loc. Colle San Giovanni | | |
| | | | | | Sostituisce il Sostituito dal | | |

STRALCIO PLANIMETRICO - Scala 1:200

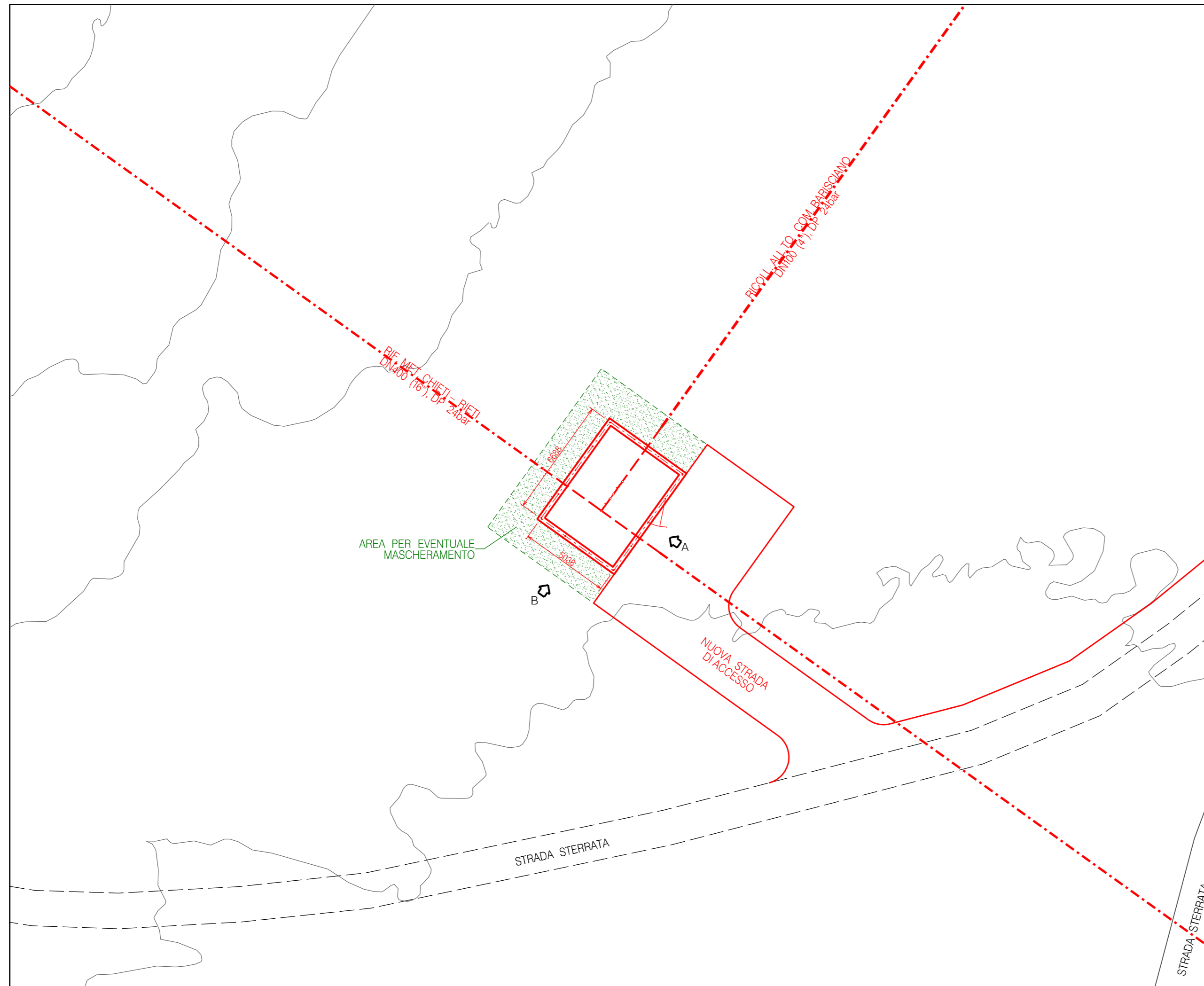

NOTE:

LEGENDA:

- OPERE ESISTENTI
- OPERE IN PROGETTO
- OPERE DA SMANTELLARE

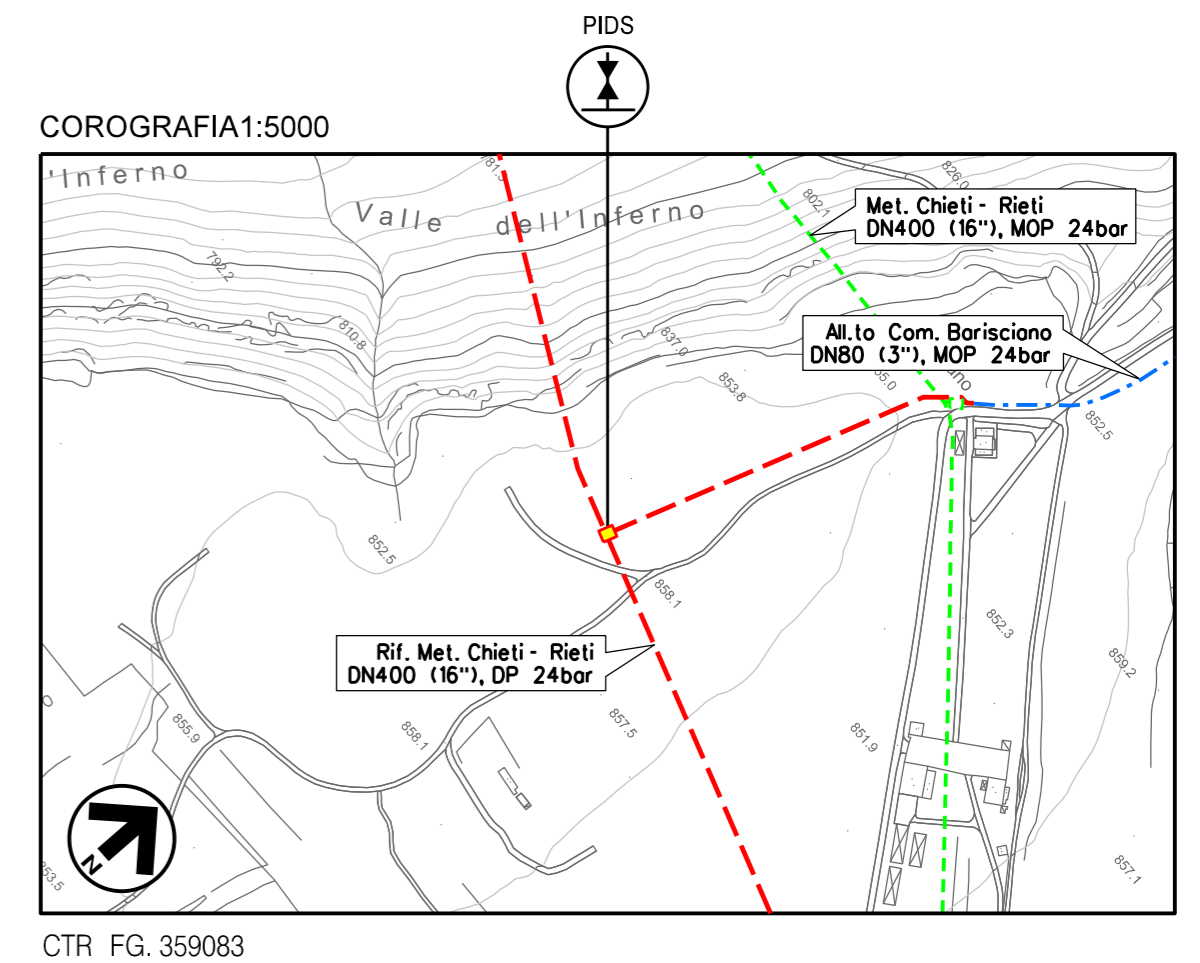

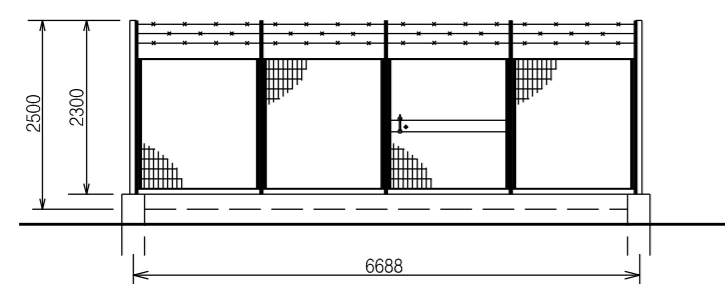

CTR FG. 359083

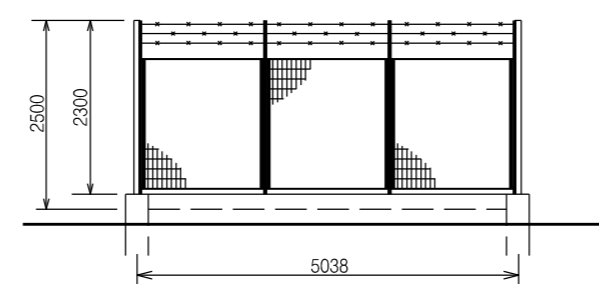

PROSPETTO A - Scala 1:100



PROSPETTO B - Scala 1:100

| INDICE | DATA | REVISIONI | ELABORATO | VERIFICATO | APPROVATO |
|---|----------|--------------|--|------------|-----------|
| 02 | 23-07-21 | RI-EMISSIONE | BALLANTE | CASAGRANDE | CAPRIOTTI |
| 01 | 26-03-21 | RI-EMISSIONE | BALLANTE | CASAGRANDE | CAPRIOTTI |
| 00 | 20-02-20 | EMISSIONE | BALLANTE | CASAGRANDE | CAPRIOTTI |
| REVISIONI | | | | | |
|   | | | Dis. SI-2100 | | |
| | | | Fg. 12 di 21 | | |
| OPERE CONNESSE AL RIF. MET. CHIETI-RIETI DN400 (16"), DP 24bar Nuovo All.to Com. Barisciano DN100 (4"), DP 24 bar | | | Comm. NR/19094 | | |
| SCHEDA IMPIANTO - PIDS Com. di BARISCIANO (AQ), Loc. Valle dell'Inferno | | | Sostituisce il Sostituito dal | | |

STRALCIO PLANIMETRICO – Scala 1:200

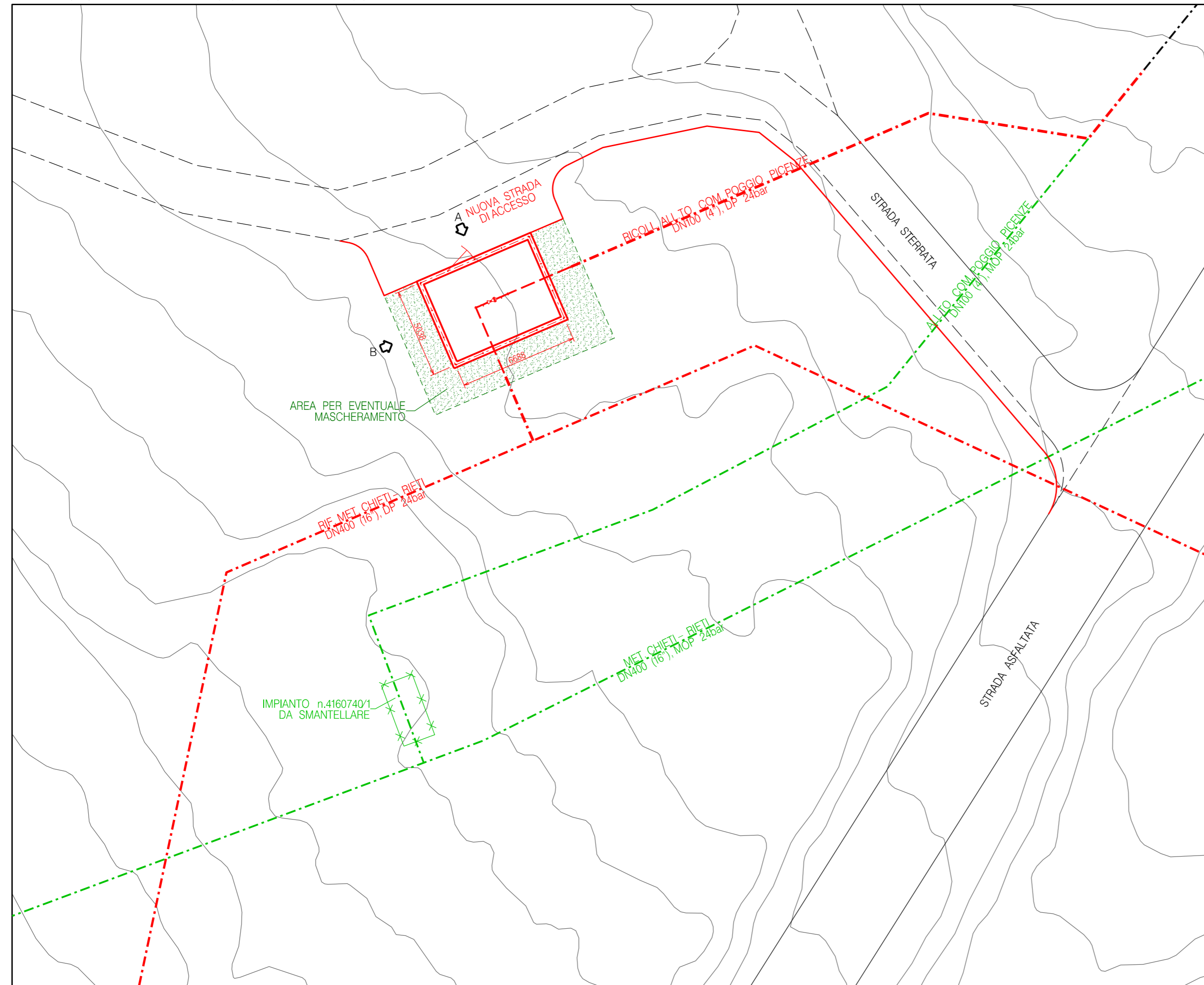

| | |
|--------------------------|----|
| DOCUMENTI DI RIFERIMENTO | N. |
| | |
| | |

NOTE:

LEGENDA:

- OPERE ESISTENTI
- OPERE IN PROGETTO
- OPERE DA SMANTELLARE

COROGRAFIA 1:5000

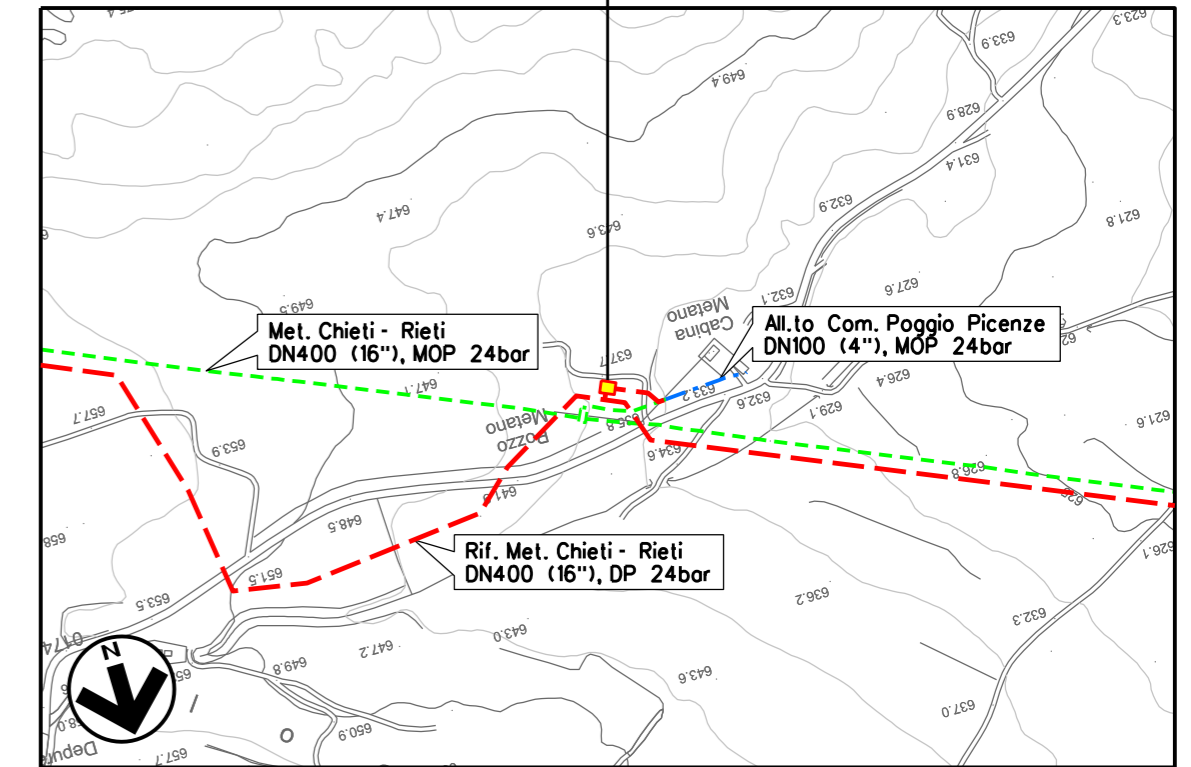

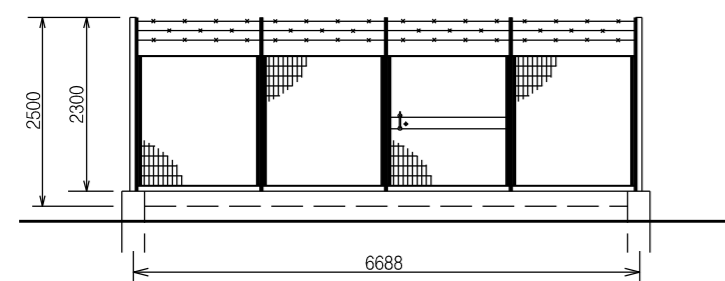

CTR FG. 359073

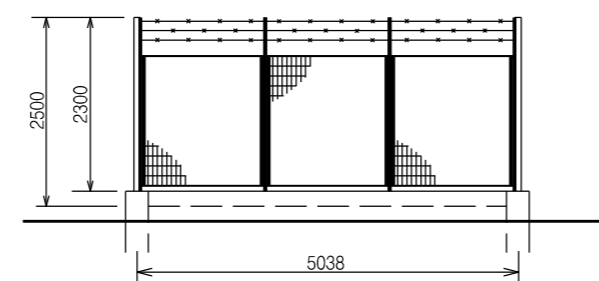

PROSPETTO A – Scala 1:100



PROSPETTO B – Scala 1:100

| | | | | | | | |
|---|----------|---|----------|----------------------|-----------|------------|-----------|
| 02 | 23-07-21 | RI-EMISSIONE | BALLANTE | CASAGRANDE | CAPRIOTTI | | |
| 01 | 26-03-21 | RI-EMISSIONE | BALLANTE | CASAGRANDE | CAPRIOTTI | | |
| 00 | 20-02-20 | EMISSIONE | BALLANTE | CASAGRANDE | CAPRIOTTI | | |
| INDICE | DATA | REVISIONI | | | ELABORATO | VERIFICATO | APPROVATO |
|   | | Dis. | SI-2100 | | | | |
| | | Fg. | 13 di 21 | | | | |
| | | Comm. | NR/19094 | | | | |
| | | INDICE | 00/01/02 | | | | |
| | | Scala | -- | | | | |
| | | OPERE CONNESSE AL RIF. MET. CHIETI-RIETI DN400 (16"), DP 24bar Ricoll. All.to Com. Poggio Picenze DN100 (4"), DP 24 bar | | Sostituisce il | | | |
| | | SCHEDA IMPIANTO – PIDA Com. di POGGIO PICENZE (AQ), Loc. La Petrarà | | Sostituito dal | | | |

STRALCIO PLANIMETRICO - Scala 1:200

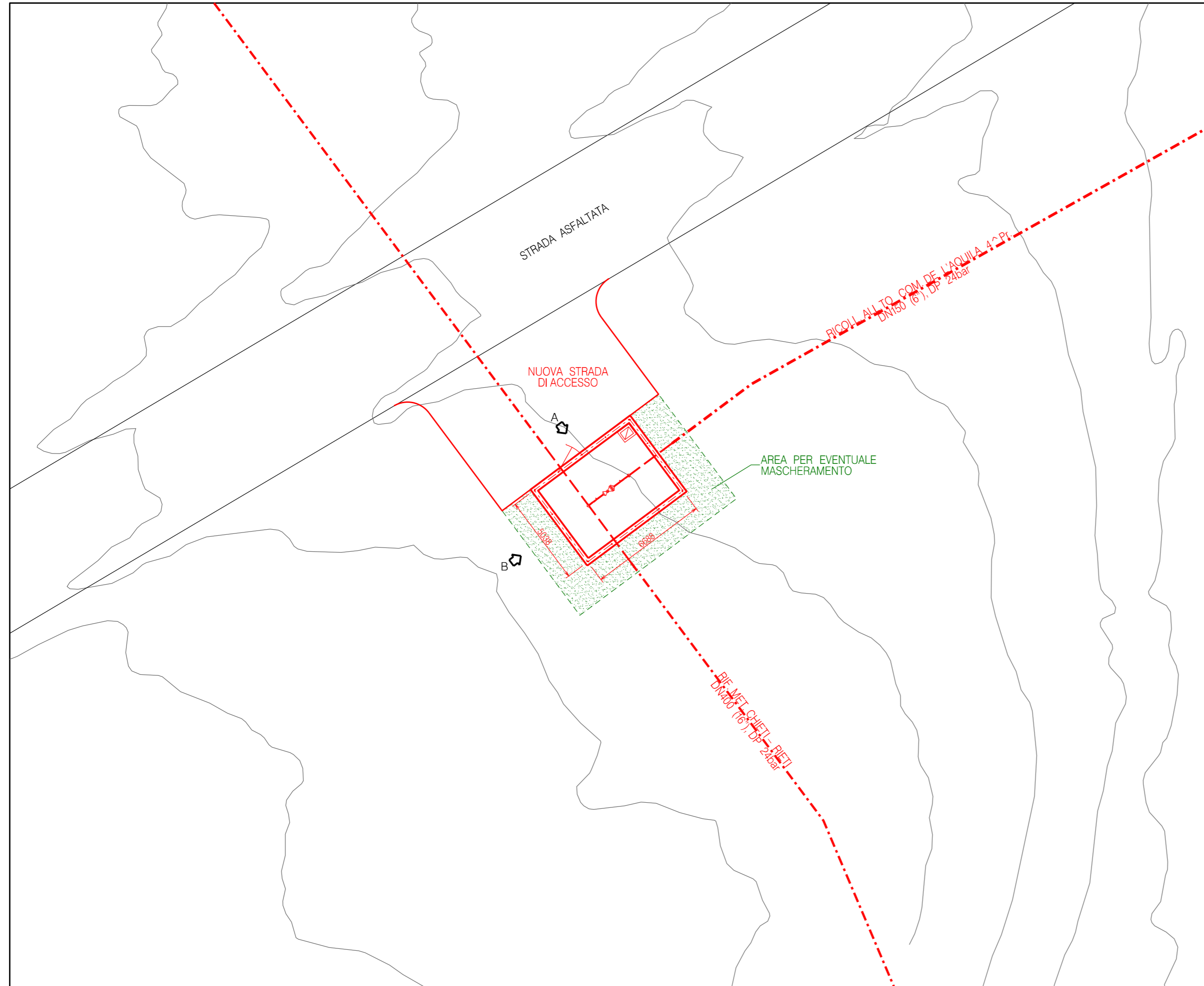

| | |
|--------------------------|----|
| DOCUMENTI DI RIFERIMENTO | N. |
| | |
| | |

NOTE:

LEGENDA:

- OPERE ESISTENTI
- OPERE IN PROGETTO
- OPERE DA SMANTELLARE

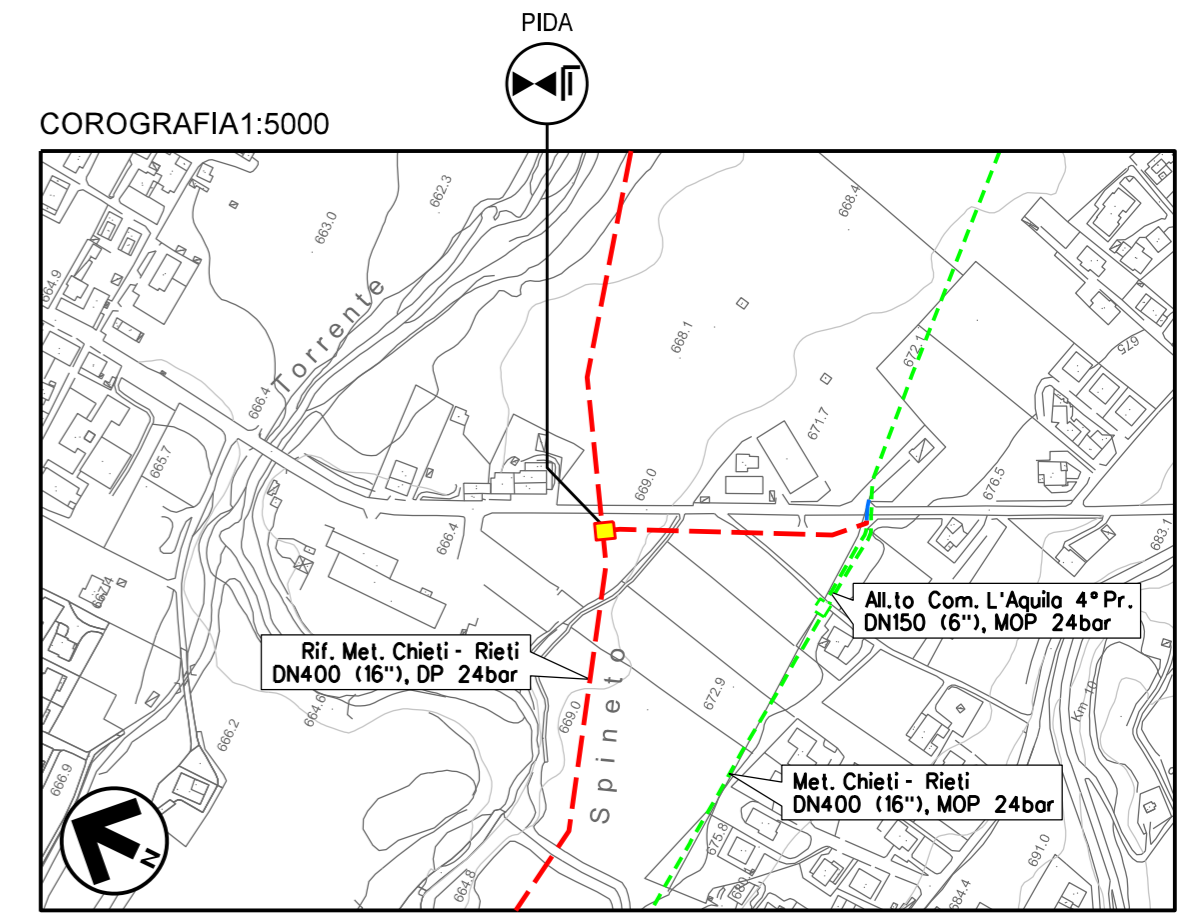

CTR FG. 358042

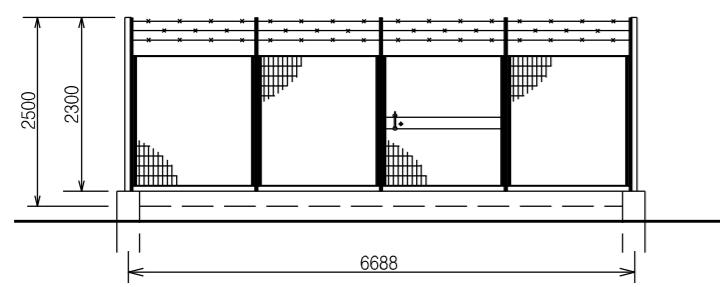

PROSPETTO A - Scala 1:100

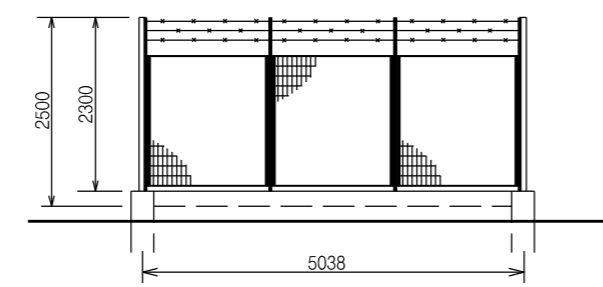

PROSPETTO B - Scala 1:100

| | | | | | | | |
|--------|----------|--------------|----------|------------|--|------------|-----------|
| 02 | 23-07-21 | RI-EMISSIONE | BALLANTE | CASAGRANDE | CAPRIOTTI | | |
| 01 | 26-03-21 | RI-EMISSIONE | BALLANTE | CASAGRANDE | CAPRIOTTI | | |
| 00 | 20-02-20 | EMISSIONE | BALLANTE | CASAGRANDE | CAPRIOTTI | | |
| INDICE | DATA | REVISIONI | | | ELABORATO | VERIFICATO | APPROVATO |
| | | | | | Dis. | SI-2100 | |
| | | | | | Fg. | 14 di 21 | |
| | | | | | Comm. | NR/19094 | |
| | | | | | INDICE | 00/01/02 | |
| | | | | | Scala | -- | |
| | | | | | OPERE CONNESSE AL RIF. MET. CHIETI-RIETI DN400 (16"), DP 24bar Ricoll. All.to Com. L'Aquila 4^ Pr. DN150 (6"), DP 24 bar | | |
| | | | | | SCHEDA IMPIANTO - PIDA Com. dell'AQUILA (AQ), Loc. Spineto | | |
| | | | | | Sostituisce il Sostituito dal | | |

Il presente disegno e' di proprieta' aziendale - La Societa' tutelera' i propri diritti a termine di legge.

STRALCIO PLANIMETRICO – Scala 1:200



| | |
|--------------------------|----|
| DOCUMENTI DI RIFERIMENTO | N. |
| | |
| | |

NOTE:

TUTTE LE DIMENSIONI SONO INDICATE IN MILLIMETRI (mm)

LEGENDA:

- OPERE ESISTENTI
- OPERE IN PROGETTO
- /// OPERE DA SMANTELLARE

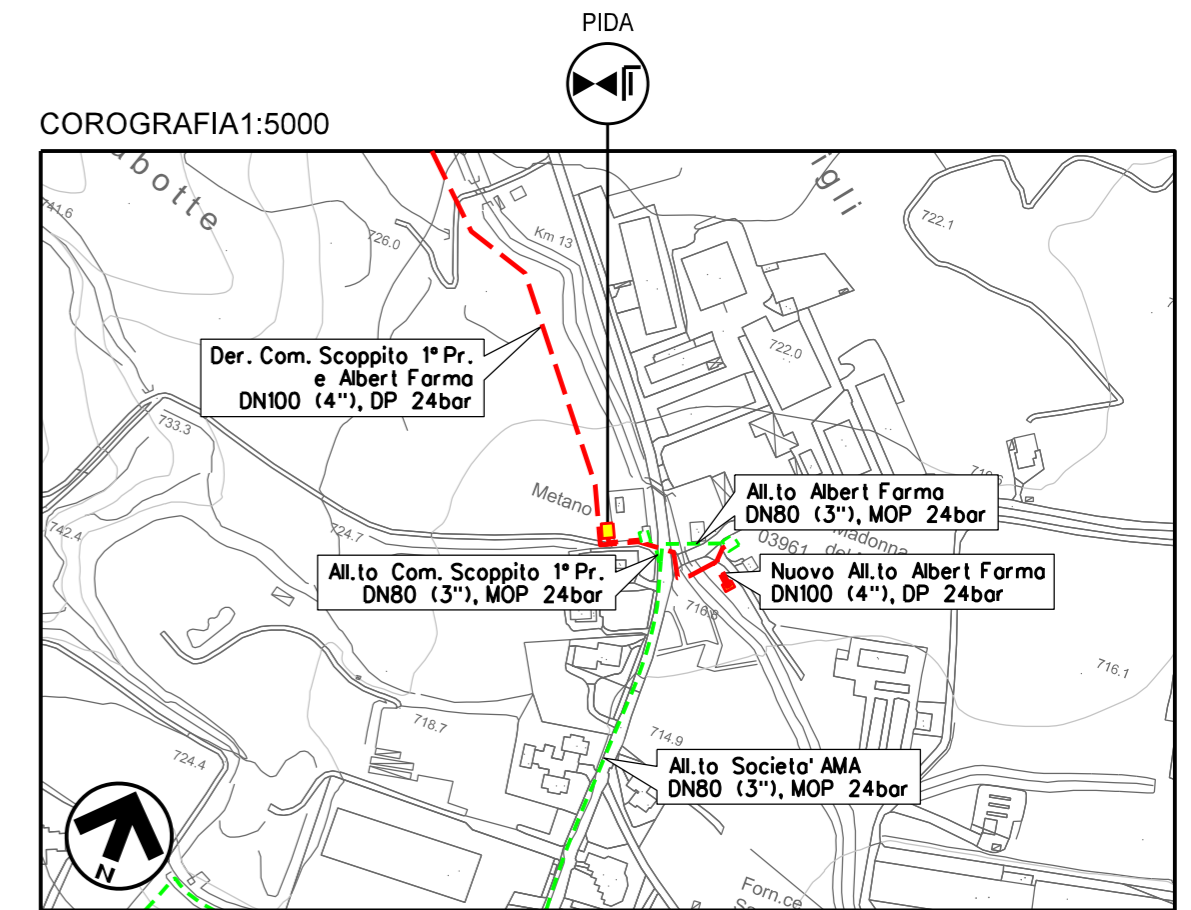

CTR FG. 358043

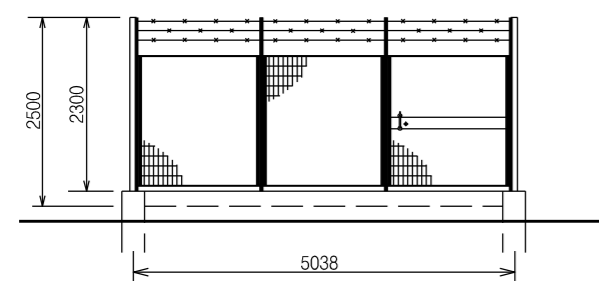

PROSPETTO A – Scala 1:100

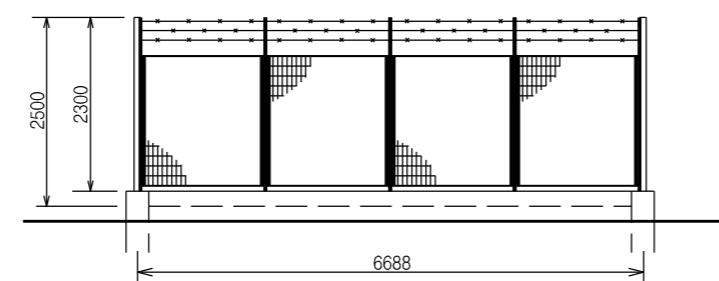

PROSPETTO B – Scala 1:100

| | | | | | | | |
|--------|----------|-------------------|----------|------------|---|------------|-----------|
| 02 | 23-07-21 | RI-EMISSIONE | BALLANTE | CASAGRANDE | CAPRIOTTI | | |
| 01 | 26-03-21 | RI-EMISSIONE | BALLANTE | CASAGRANDE | CAPRIOTTI | | |
| 00 | 20-02-20 | EMISSIONE | BALLANTE | CASAGRANDE | CAPRIOTTI | | |
| INDICE | DATA | R E V I S I O N I | | | ELABORATO | VERIFICATO | APPROVATO |
| | | | | | Dis. | SI-2100 | |
| | | | | | Fg. | 15 di 21 | |
| | | | | | Comm. | NR/19094 | |
| | | | | | INDICE | 00/01/02 | |
| | | | | | Scala | -- | |
| | | | | | Sostituisce il | | |
| | | | | | Sostituito dal | | |
| | | | | | OPERE CONNESSE AL RIF. MET. CHIETI-RIETI DN400 (16"), DP 24bar Nuovo All.to Com. Scoppito 1^Pr. DN100 (4"), DP 24 bar | | |
| | | | | | SCHEDA IMPIANTO – PIDA Com. di SCOPBITO (AQ), Loc. Sturabotte | | |

Il presente disegno e' di proprieta' aziendale - La Societa' tutelera' i propri diritti a termine di legge.

STRALCIO PLANIMETRICO – Scala 1:200

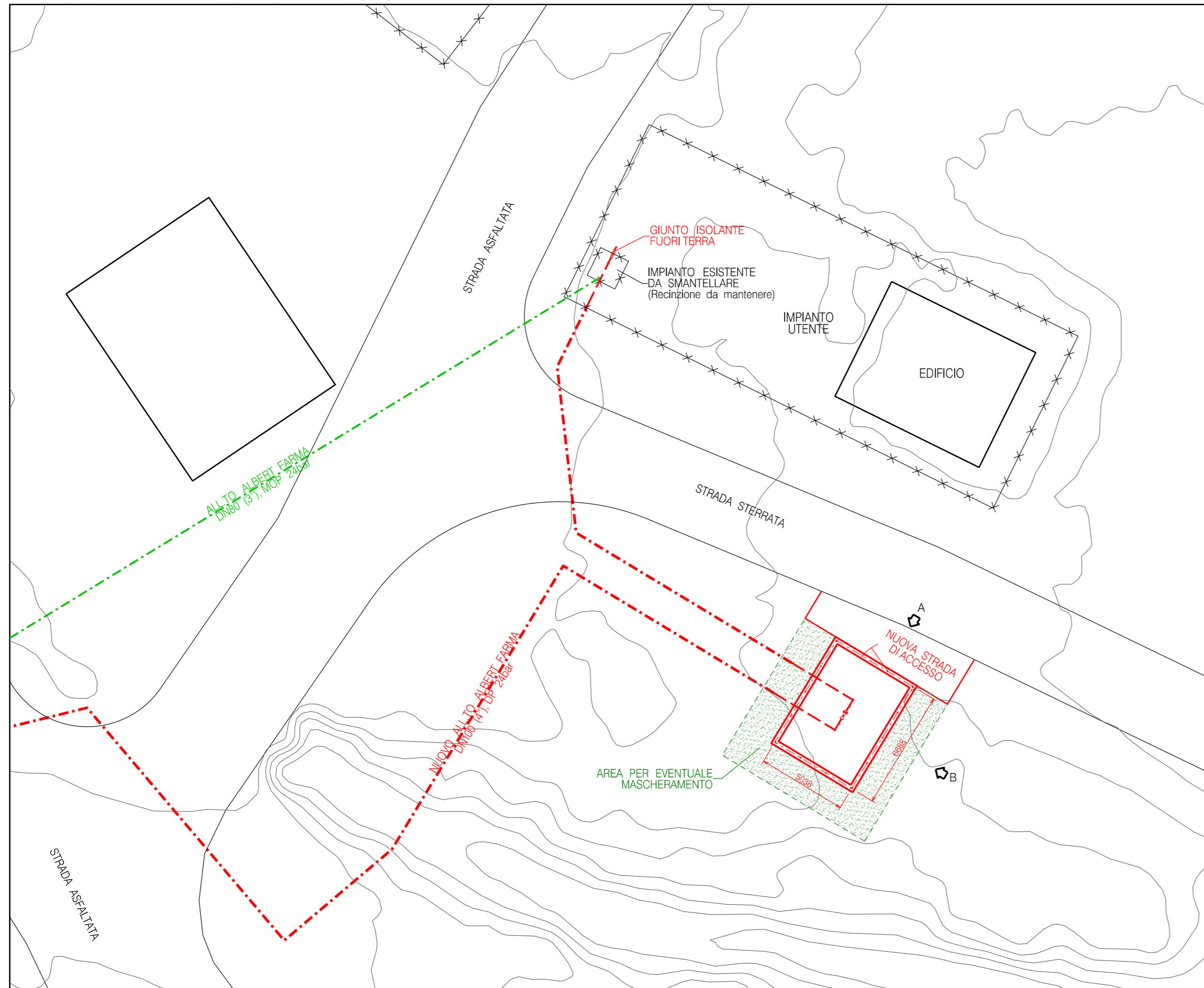

NOTE:

TUTTE LE DIMENSIONI SONO INDICATE IN MILLIMETRI (mm)

LEGENDA:

- OPERE ESISTENTI
- OPERE IN PROGETTO
- OPERE DA SMANTELLARE

COROGRAFIA 1:5000

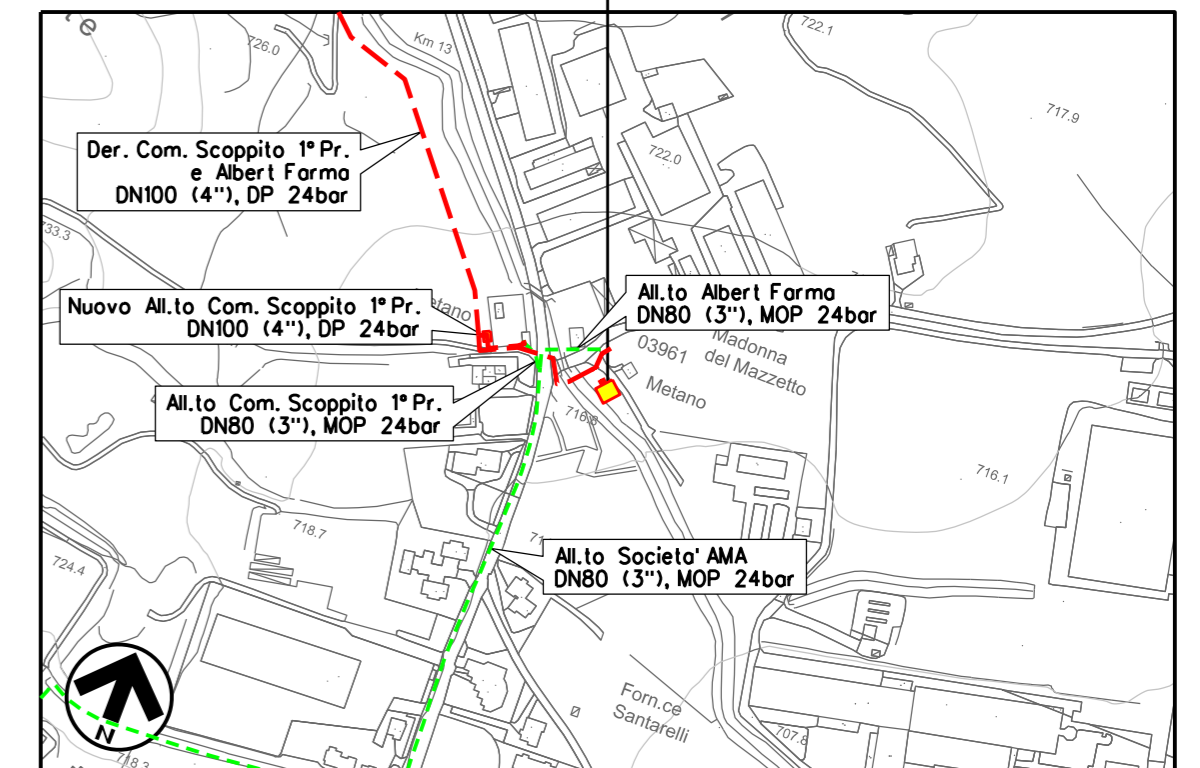

CTR FG. 358043

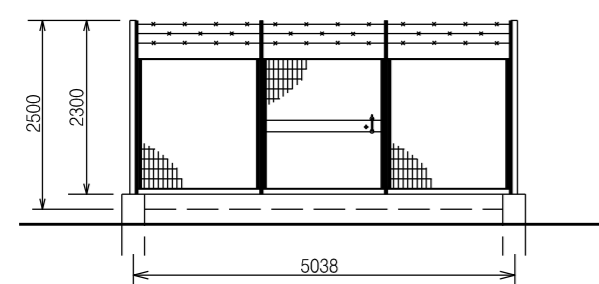

PROSPETTO A – Scala 1:100

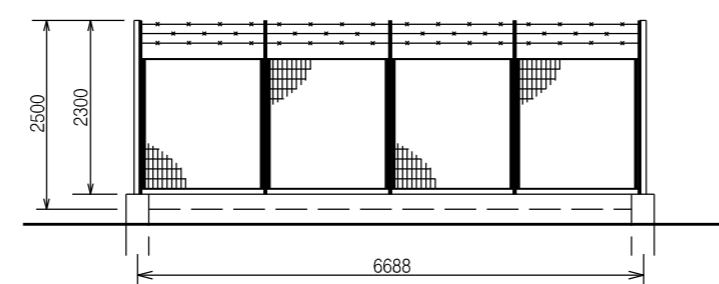

PROSPETTO B – Scala 1:100

| INDICE | DATA | REVISIONI | ELABORATO | VERIFICATO | APPROVATO |
|--|----------|--------------|----------------------|------------|-----------|
| 02 | 23-07-21 | RI-EMISSIONE | BALLANTE | CASAGRANDE | CAPRIOTTI |
| 01 | 26-03-21 | RI-EMISSIONE | BALLANTE | CASAGRANDE | CAPRIOTTI |
| 00 | 20-02-20 | EMISSIONE | BALLANTE | CASAGRANDE | CAPRIOTTI |
| | | | Dis. | SI-2100 | |
| | | | Fg. | 16 di 21 | |
| | | | Comm. | NR/19094 | |
| | | | INDICE | 00/01/02 | |
| | | | Scala | -- | |
| | | | Sostituisce il | | |
| | | | Sostituito dal | | |
| OPERE CONNESSE AL RIF. MET. CHIETI-RIETI DN400 (16''), DP 24bar Nuovo All.to Albert Farma DN100 (4''), DP 24 bar SCHEDE IMPIANTO – PIDA Com. di SCOPPITO (AQ), Loc. Madonna del Mazzetto | | | | | |

STRALCIO PLANIMETRICO - Scala 1:200

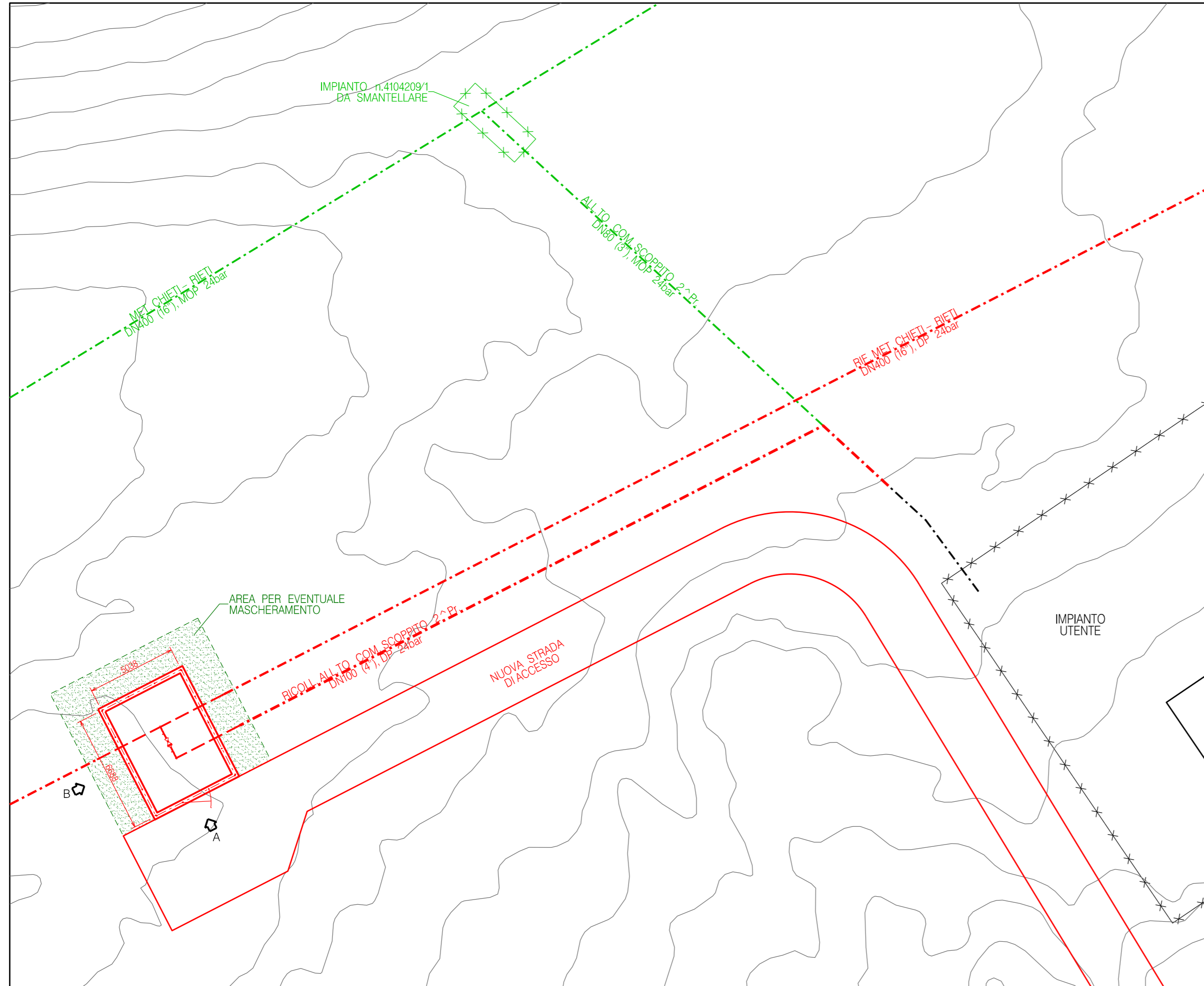

| | |
|--------------------------|----|
| DOCUMENTI DI RIFERIMENTO | N. |
| | |
| | |

NOTE:

TUTTE LE DIMENSIONI SONO INDICATE IN MILLIMETRI (mm)

LEGENDA:

- OPERE ESISTENTI
- OPERE IN PROGETTO
- OPERE DA SMANTELLARE

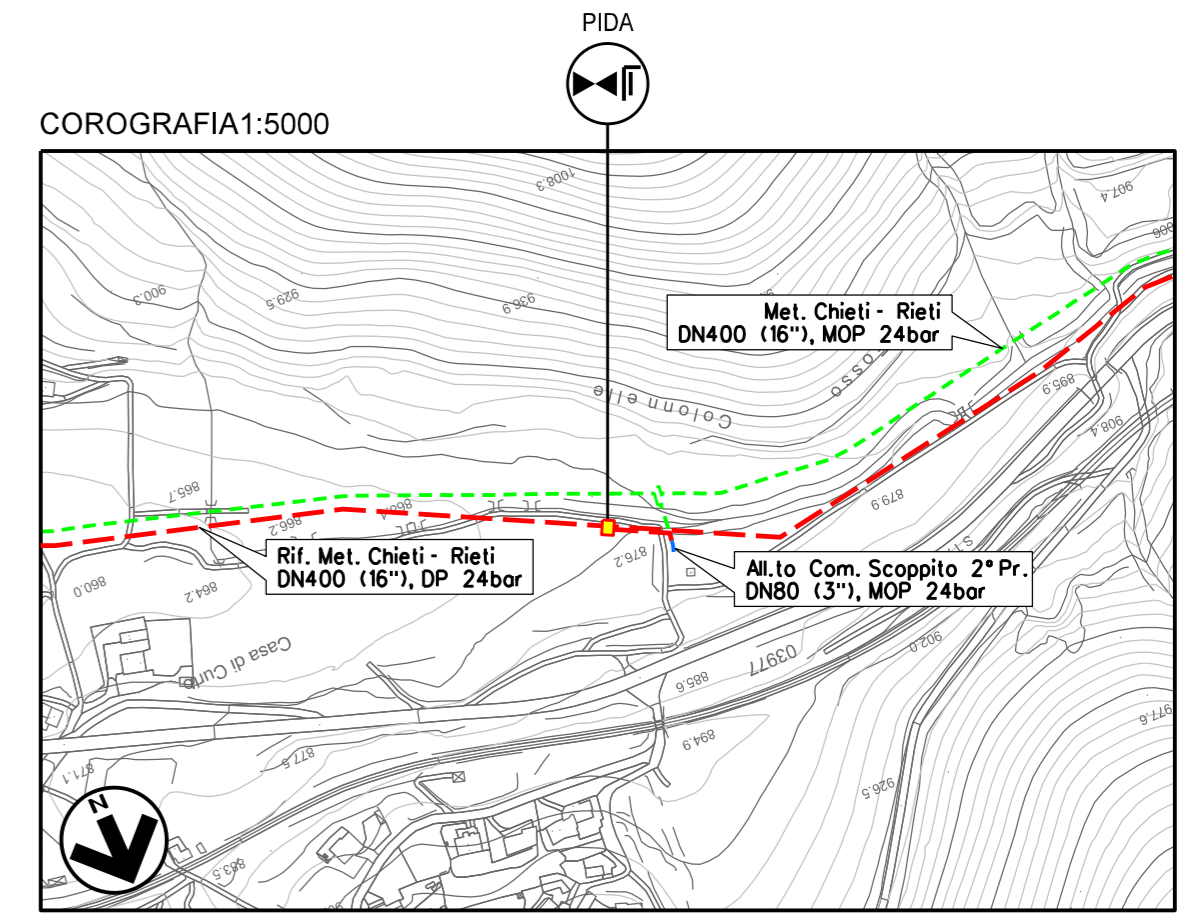

CTR FG. 358071

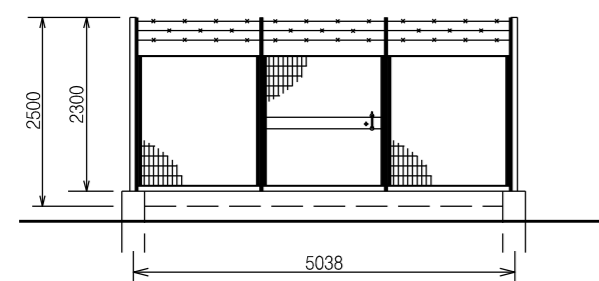

PROSPETTO A - Scala 1:100

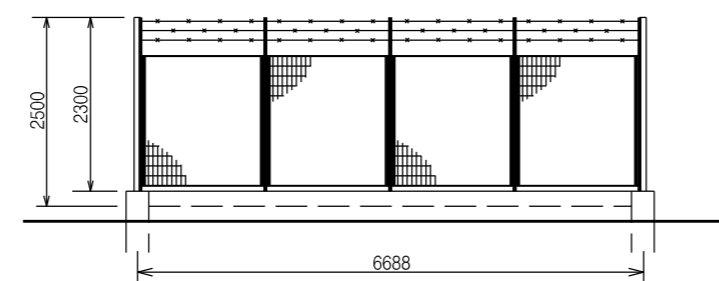

PROSPETTO B - Scala 1:100

| | | | | | | | | |
|--------|----------|-------------------|----------|------------|--|------------|-----------|----|
| 02 | 23-07-21 | RI-EMISSIONE | BALLANTE | CASAGRANDE | CAPRIOTTI | | | |
| 01 | 26-03-21 | RI-EMISSIONE | BALLANTE | CASAGRANDE | CAPRIOTTI | | | |
| 00 | 20-02-20 | EMISSIONE | BALLANTE | CASAGRANDE | CAPRIOTTI | | | |
| INDICE | DATA | R E V I S I O N I | | | ELABORATO | VERIFICATO | APPROVATO | |
| | | | | | Dis. | SI-2100 | | |
| | | | | | Fg. | 17 | di 21 | |
| | | | | | Comm. | NR/19094 | | |
| | | | | | INDICE | 00 | 01 | 02 |
| | | | | | Scala | -- | | |
| | | | | | Sostituisce il | | | |
| | | | | | Sostituito dal | | | |
| | | | | | OPERE CONNESSE AL RIF. MET. CHIETI-RIETI DN400 (16"), DP 24bar Ricoll. All.to. Com. Scoppito 2^ Pr. DN100 (4"), DP 24bar | | | |
| | | | | | SCHEDA IMPIANTO - PIDA Com. di SCOPPITO (AQ), Loc. Casa di Curto | | | |

Il presente disegno e' di proprieta' aziendale - La Societa' tutelera' i propri diritti a termine di legge.

STRALCIO PLANIMETRICO – Scala 1:200

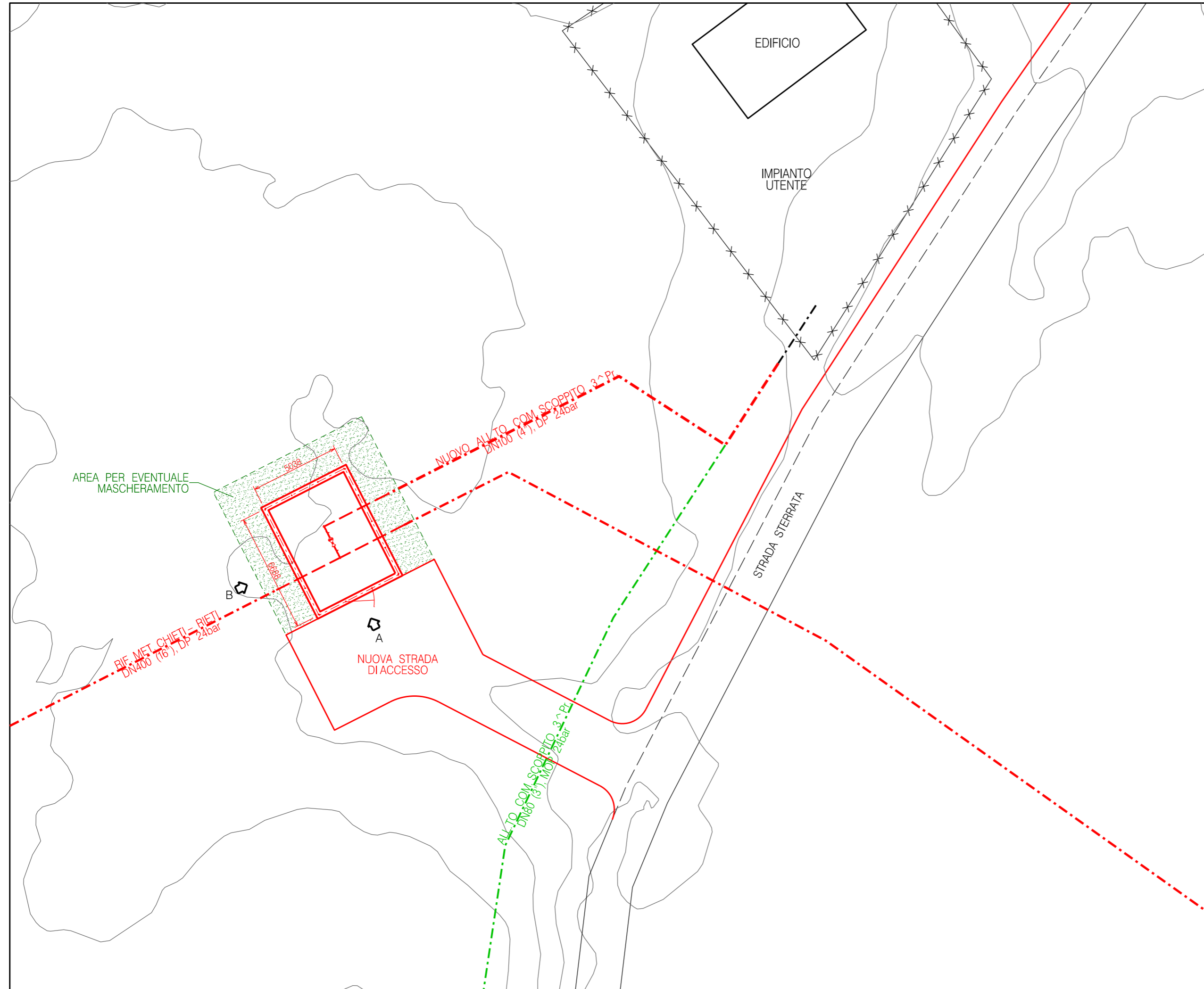

| | |
|--------------------------|----|
| DOCUMENTI DI RIFERIMENTO | N. |
| | |
| | |

NOTE:

TUTTE LE DIMENSIONI SONO INDICATE IN MILLIMETRI (mm)

LEGENDA:

- OPERE ESISTENTI
- OPERE IN PROGETTO
- OPERE DA SMANTELLARE

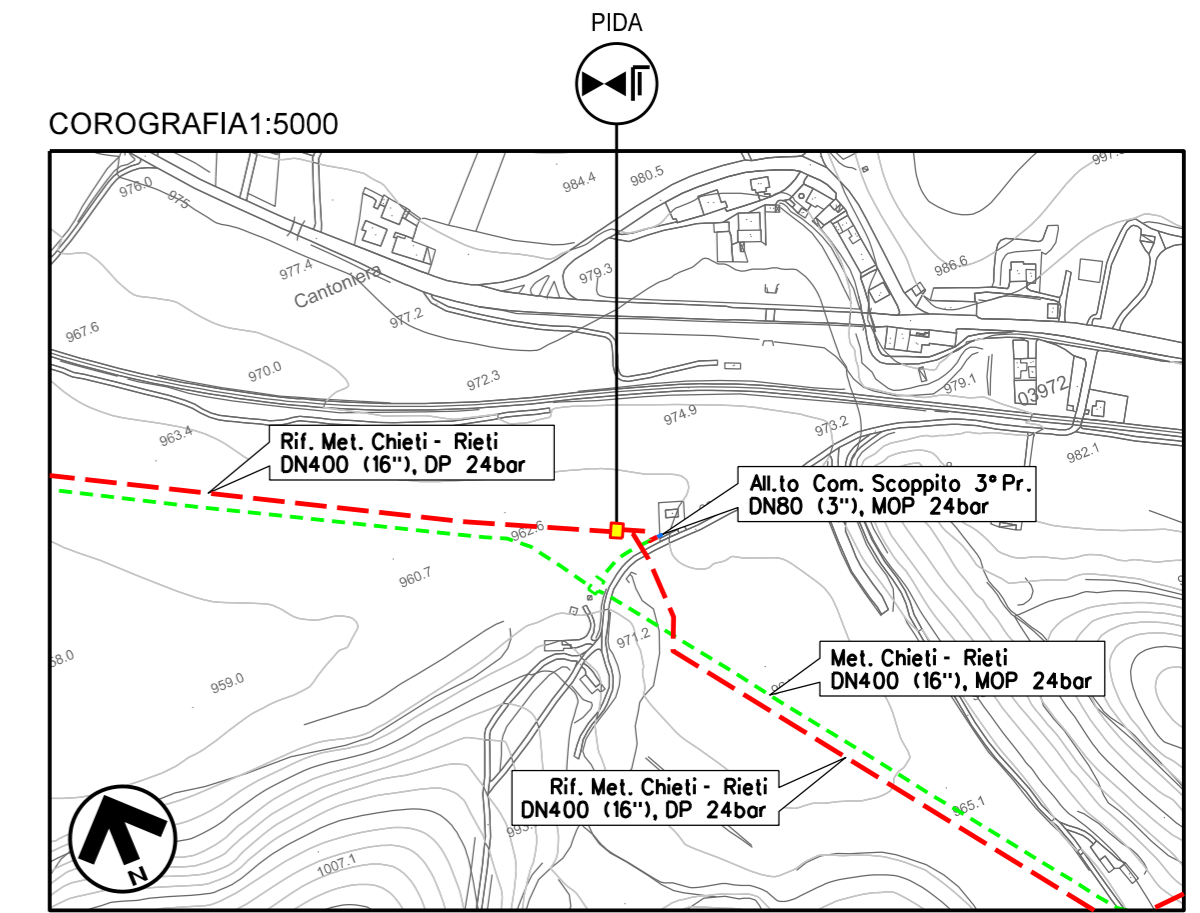

CTR FG. 358033

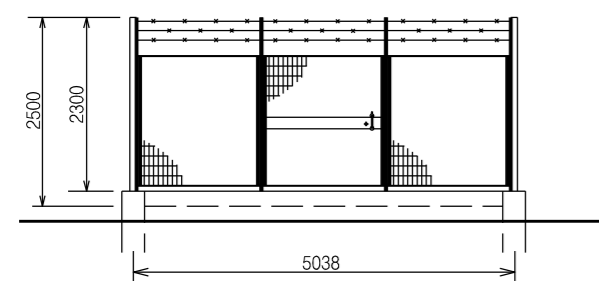

PROSPETTO A – Scala 1:100

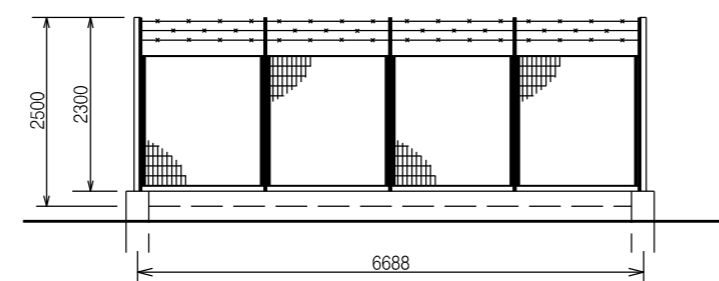

PROSPETTO B – Scala 1:100

| | | | | | | | |
|--------|----------|-------------------|----------|------------|---|------------|-----------|
| 02 | 23-07-21 | RI-EMISSIONE | BALLANTE | CASAGRANDE | CAPRIOTTI | | |
| 01 | 26-03-21 | RI-EMISSIONE | BALLANTE | CASAGRANDE | CAPRIOTTI | | |
| 00 | 20-02-20 | EMISSIONE | BALLANTE | CASAGRANDE | CAPRIOTTI | | |
| INDICE | DATA | R E V I S I O N I | | | ELABORATO | VERIFICATO | APPROVATO |
| | | | | | Dis. | SI-2100 | |
| | | | | | Fg. | 17 di 20 | |
| | | | | | Comm. | NR/19094 | |
| | | | | | INDICE | 00/01/02 | |
| | | | | | Scala | -- | |
| | | | | | Sostituisce il | | |
| | | | | | Sostituito dal | | |
| | | | | | OPERE CONNESSE AL RIF. MET. CHIETI-RIETI DN400 (16"), DP 24bar Ricoll. All.to Com. Scoppito 3^Pr. DN100 (4"), DP 24 bar | | |
| | | | | | SCHEDA IMPIANTO – PIDA Com. di SCOPPITO (AQ), Loc. Sella di Corno | | |

Il presente disegno e' di proprieta' aziendale - La Societa' tutelera' i propri diritti a termine di legge.

STRALCIO PLANIMETRICO - Scala 1:200

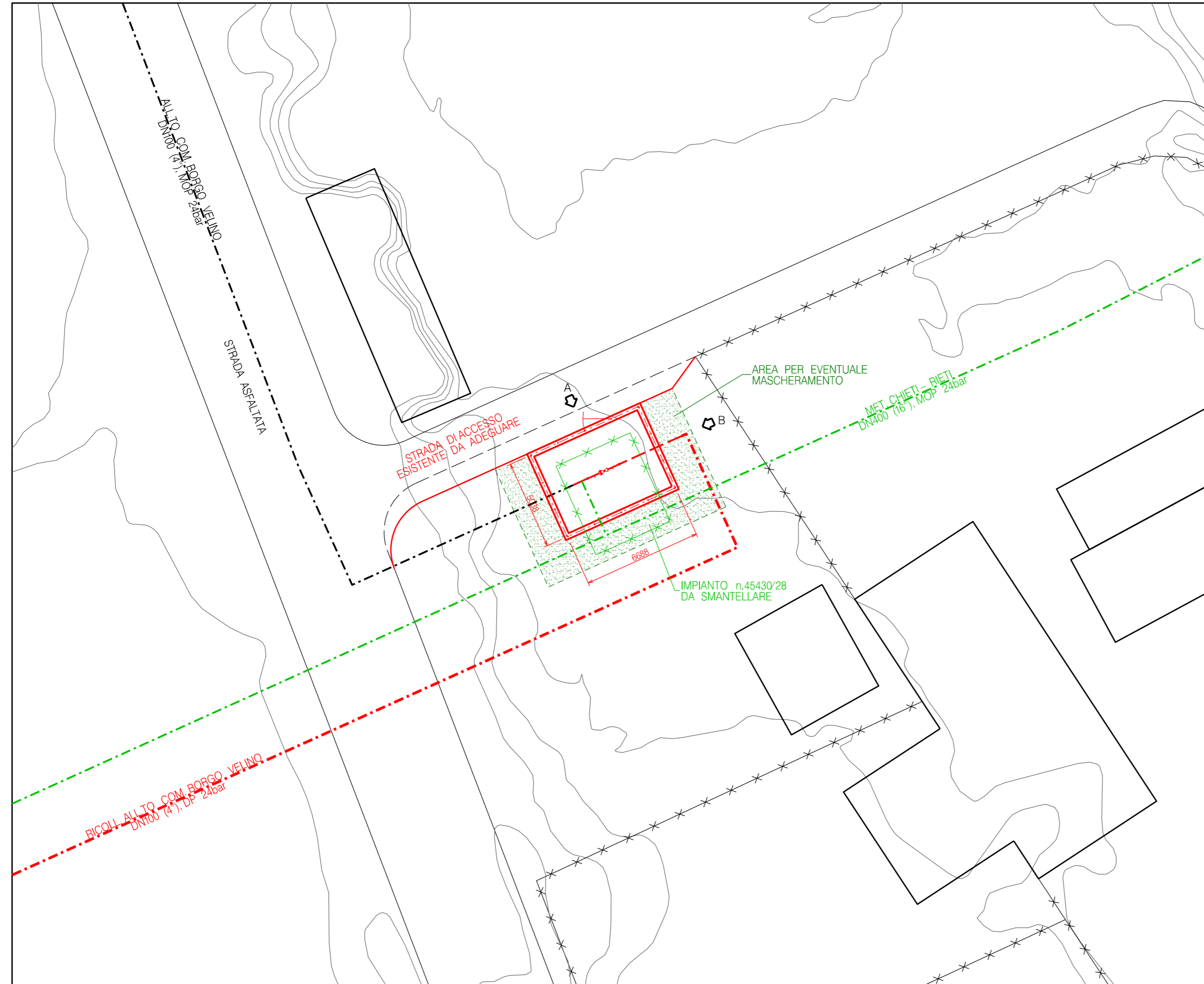

| | |
|--------------------------|----|
| DOCUMENTI DI RIFERIMENTO | N. |
| | |
| | |

NOTE:

TUTTE LE DIMENSIONI SONO INDICATE IN MILLIMETRI (mm)

LEGENDA:

- OPERE ESISTENTI
- OPERE IN PROGETTO
- OPERE DA SMANTELLARE

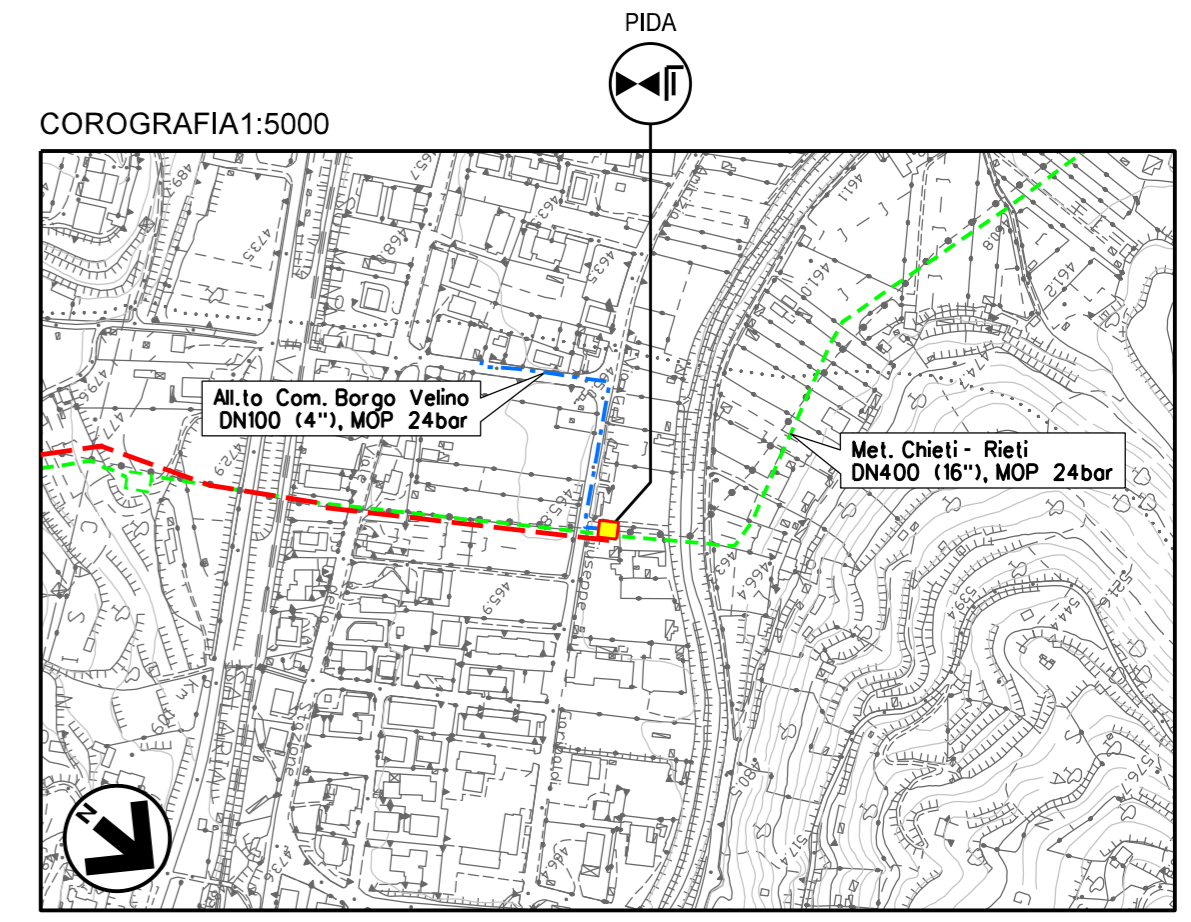

CTR FG. 348132

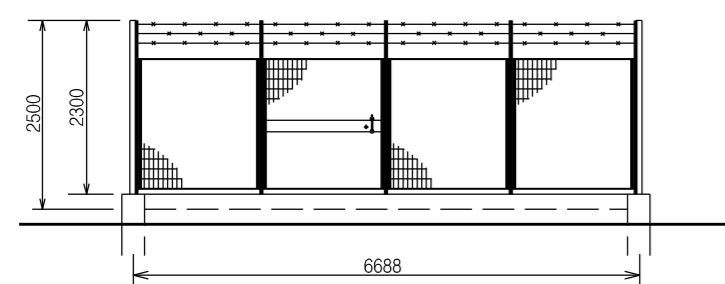

PROSPETTO A - Scala 1:100

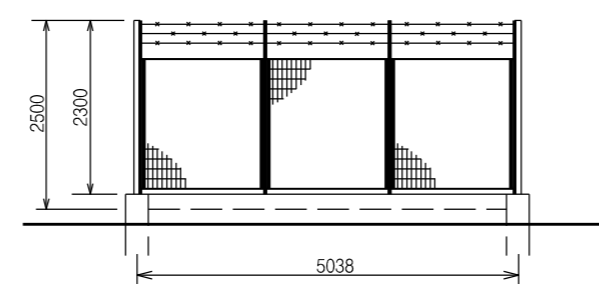

PROSPETTO B - Scala 1:100

| | | | | | | | |
|--------|----------|-------------------|----------|------------|--|------------|-----------|
| 02 | 23-07-21 | RI-EMISSIONE | BALLANTE | CASAGRANDE | CAPRIOTTI | | |
| 01 | 26-03-21 | RI-EMISSIONE | BALLANTE | CASAGRANDE | CAPRIOTTI | | |
| 00 | 20-02-20 | EMISSIONE | BALLANTE | CASAGRANDE | CAPRIOTTI | | |
| INDICE | DATA | R E V I S I O N I | | | ELABORATO | VERIFICATO | APPROVATO |
| | | | | | Dis. | SI-2100 | |
| | | | | | Fg. | 19 di 21 | |
| | | | | | Comm. | NR/19094 | |
| | | | | | INDICE | 00/01/02 | |
| | | | | | Scala | -- | |
| | | | | | Sostituisce il | | |
| | | | | | Sostituito dal | | |
| | | | | | OPERE CONNESSE AL RIF. MET. CHIETI-RIETI DN400 (16"), DP 24bar Ricoll. All.to Com. Borgo Velino DN100 (4"), DP 24 bar SCHEDA IMPIANTO - PIDA Com. di BORGO VELINO (RI), Loc. Vicenne | | |

Il presente disegno e' di proprieta' aziendale - La Societa' tutelera' i propri diritti a termine di legge.

STRALCIO PLANIMETRICO – Scala 1:200

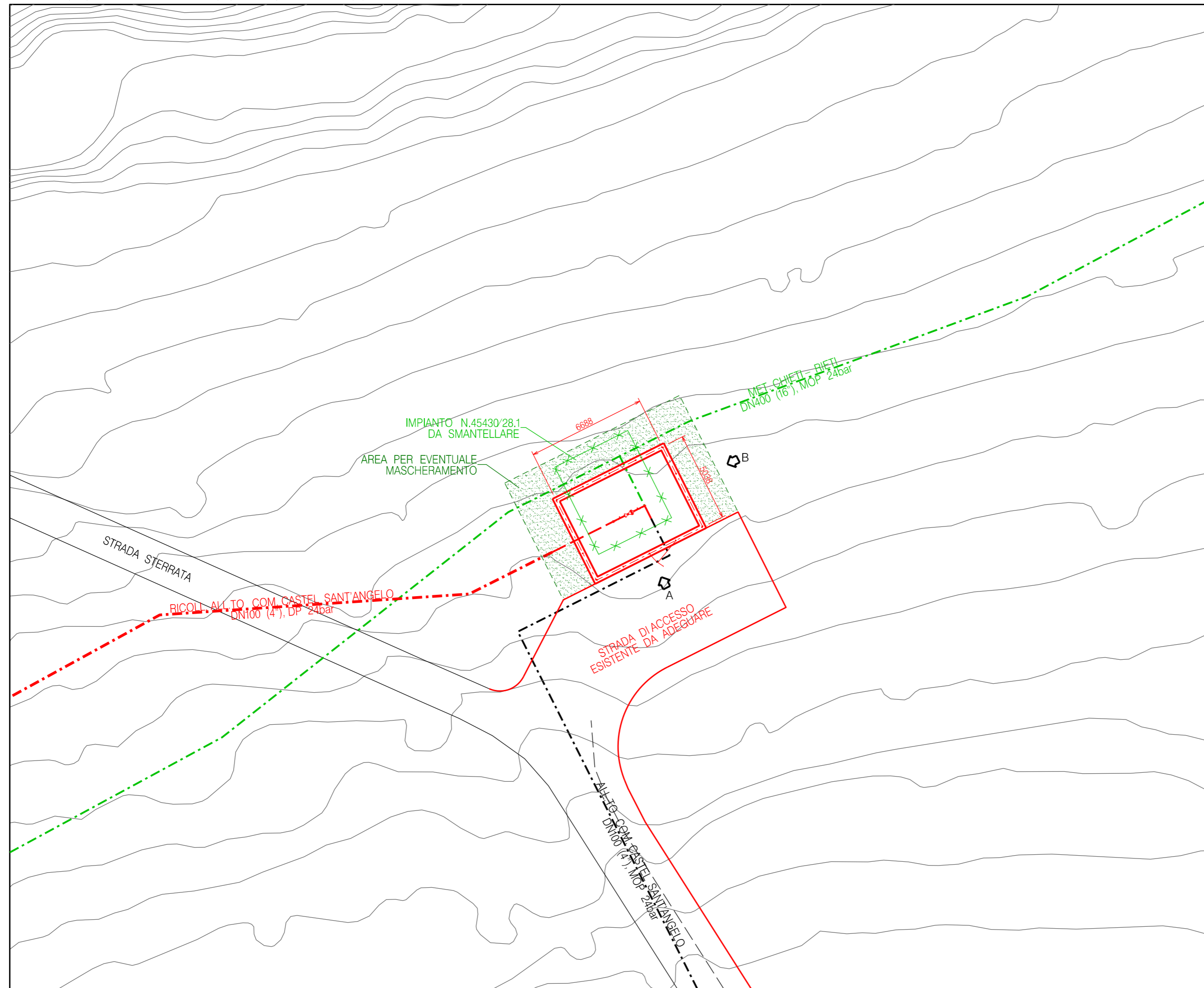

NOTE:

TUTTE LE DIMENSIONI SONO INDICATE IN MILLIMETRI (mm)

LEGENDA:

- OPERE ESISTENTI
- OPERE IN PROGETTO
- OPERE DA SMANTELLARE

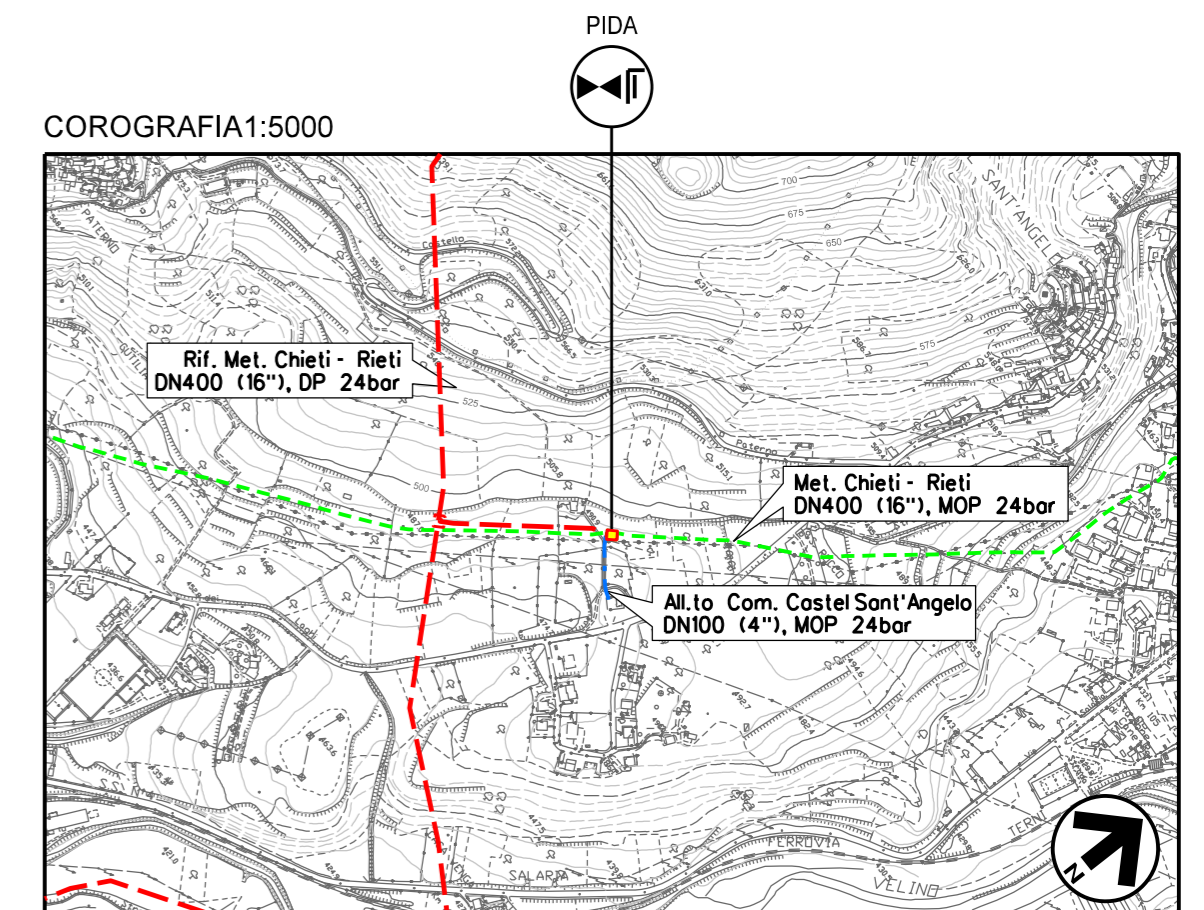

CTR FG. 358014

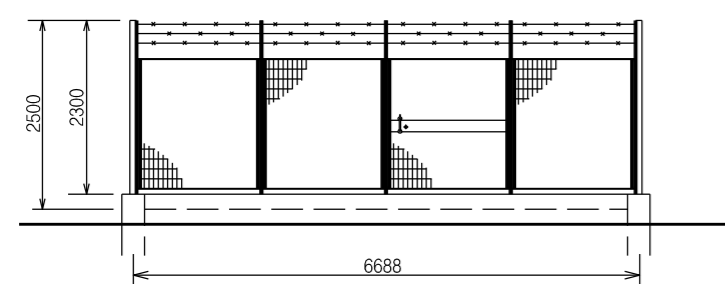

PROSPETTO A – Scala 1:100

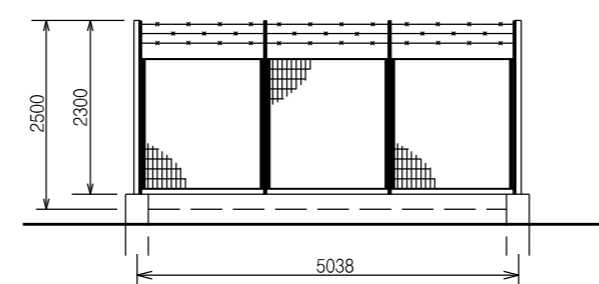

PROSPETTO B – Scala 1:100

| INDICE | DATA | REVISIONI | ELABORATO | VERIFICATO | APPROVATO |
|--|----------|--------------|----------------------|------------|-----------|
| 02 | 23-07-21 | RI-EMISSIONE | BALLANTE | CASAGRANDE | CAPRIOTTI |
| 01 | 26-03-21 | RI-EMISSIONE | BALLANTE | CASAGRANDE | CAPRIOTTI |
| 00 | 20-02-20 | EMISSIONE | BALLANTE | CASAGRANDE | CAPRIOTTI |
| REVISIONI | | | Dis. | SI-2100 | |
| | | | Fg. 20 | di 21 | |
| OPERE CONNESSE AL RIF. MET. CHIETI-RIETI DN400 (16"), DP 24bar | | | Comm. | NR/19094 | |
| Ricoll. All.to Com. Castel Sant'Angelo DN100 (4"), DP 24 bar | | | INDICE | 00/01/02 | |
| SCHEDA IMPIANTO – PIDA Com. di CASTEL SANT'ANGELO (RI), Loc. S. Rocco | | | Scala | -- | |
| | | | Sostituisce il | | |
| | | | Sostituito dal | | |

STRALCIO PLANIMETRICO - Scala 1:200

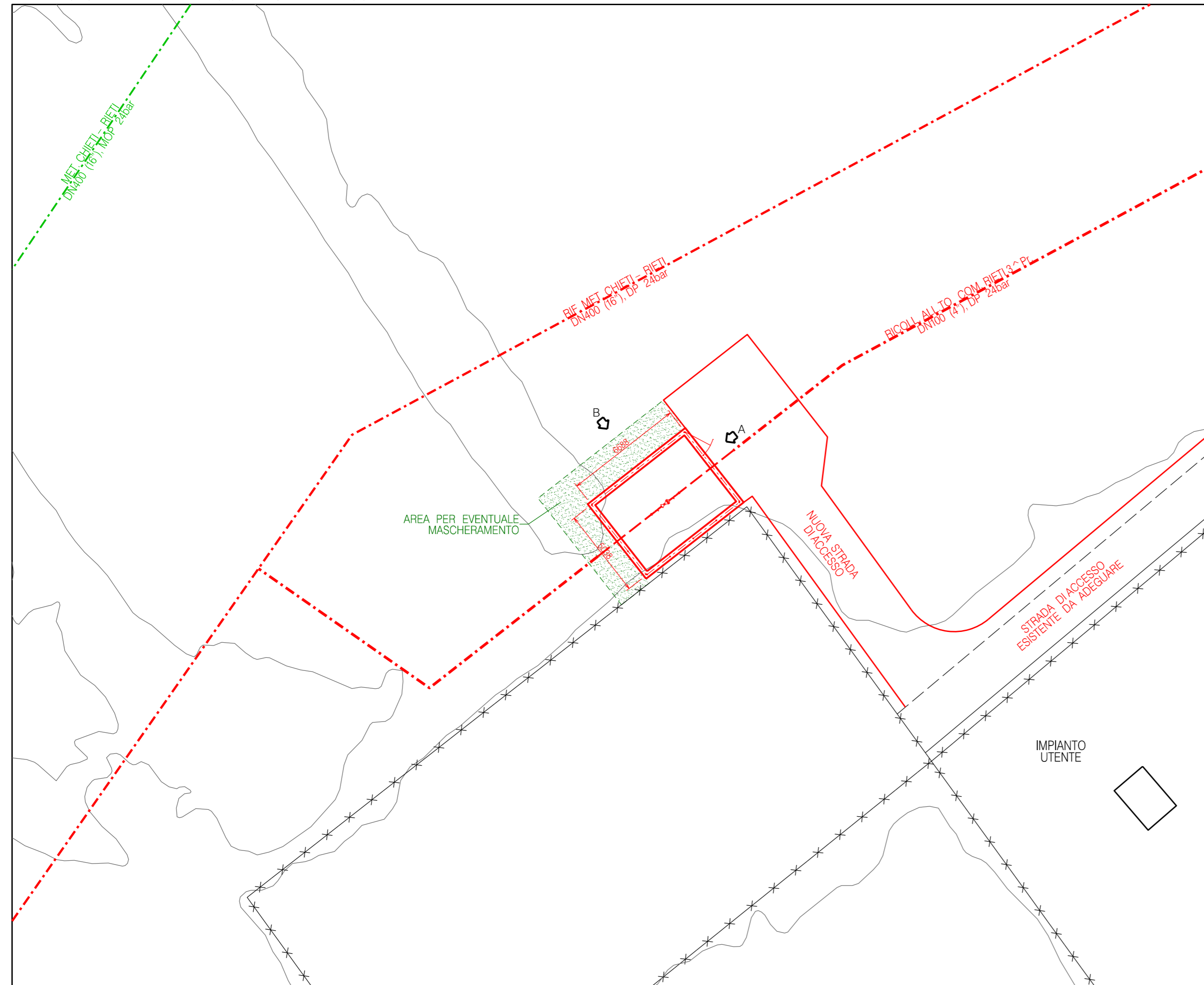

| | |
|--------------------------|----|
| DOCUMENTI DI RIFERIMENTO | N. |
| | |
| | |

NOTE:

TUTTE LE DIMENSIONI SONO INDICATE IN MILLIMETRI (mm)

LEGENDA:

- OPERE ESISTENTI
- · - · OPERE IN PROGETTO
- - - OPERE DA SMANTELLARE

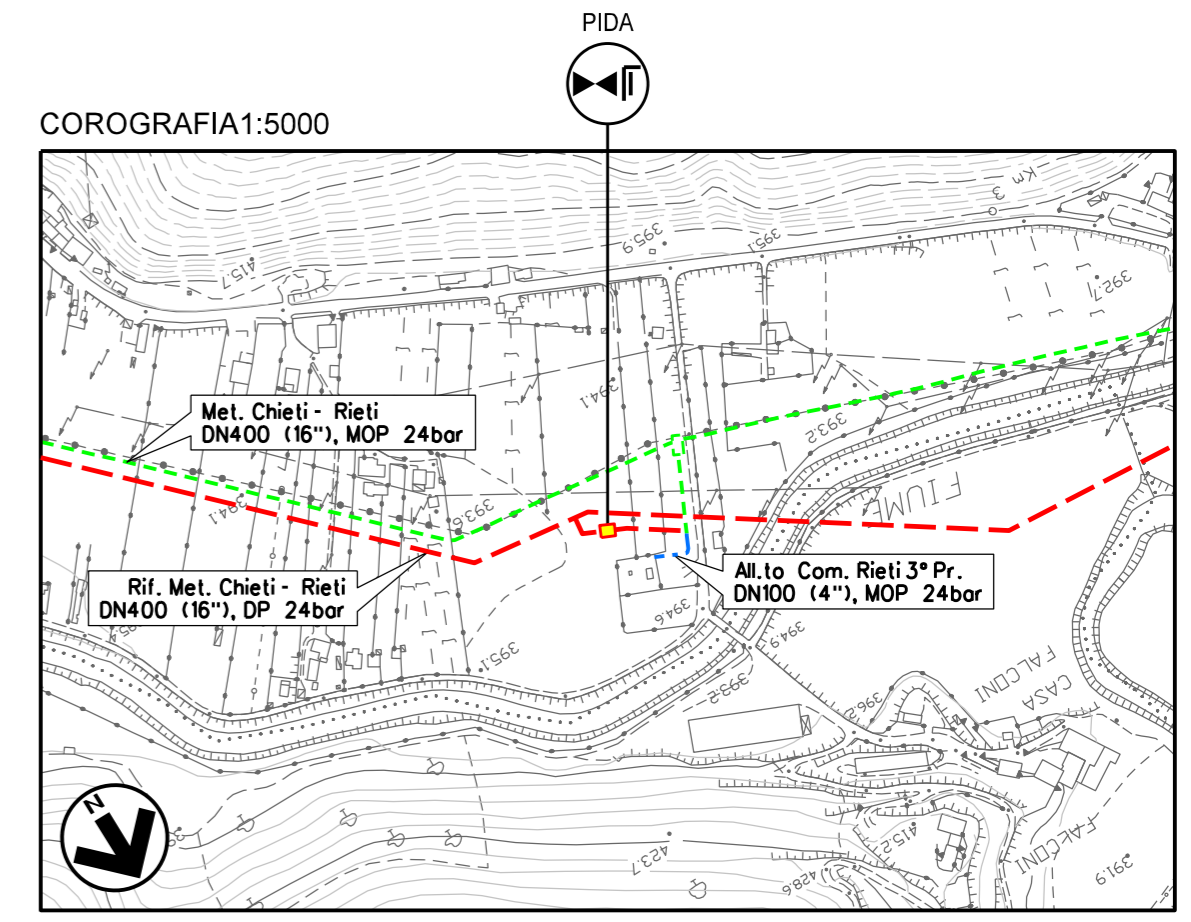

CTR FG. 357031

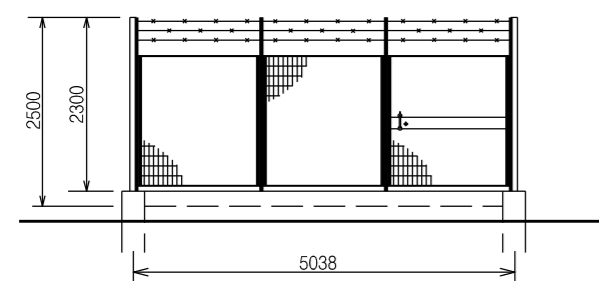

PROSPETTO A - Scala 1:100

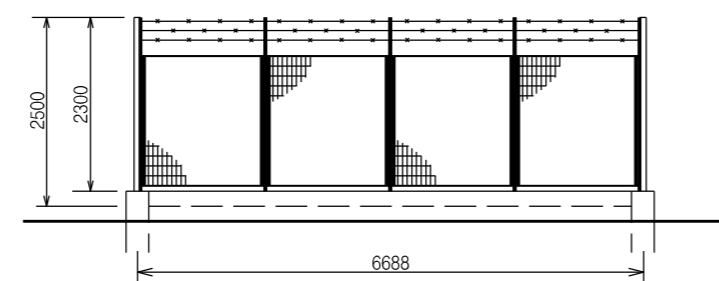

PROSPETTO B - Scala 1:100

| | | | | | | | |
|--------|----------|-------------------|----------|------------|---|------------|-----------|
| 02 | 23-07-21 | RI-EMISSIONE | BALLANTE | CASAGRANDE | CAPRIOTTI | | |
| 01 | 26-03-21 | RI-EMISSIONE | BALLANTE | CASAGRANDE | CAPRIOTTI | | |
| 00 | 20-02-20 | EMISSIONE | BALLANTE | CASAGRANDE | CAPRIOTTI | | |
| INDICE | DATA | R E V I S I O N I | | | ELABORATO | VERIFICATO | APPROVATO |
| | | | | | Dis. | SI-2100 | |
| | | | | | Fg. | 21 | di 21 |
| | | | | | Comm. | NR/19094 | |
| | | | | | INDICE | 00/01/02 | |
| | | | | | Scala | -- | |
| | | | | | OPERE CONNESSE AL RIF. MET. CHIETI-RIETI DN400 (16"), DP 24bar Ricoll. All.to Com. Rieti 3° Pr. DN100 (4"), DP 24 bar | | |
| | | | | | SCHEDA IMPIANTO - PIDA Com. di RIETI (RI), Loc. C.li Fosca | | |
| | | | | | Sostituisce il Sostituito dal | | |