

Tab. 8 - Punto 1  
Zone umide di importanza internazionale (RAMSAR)  
Fonte: Geoportale nazionale

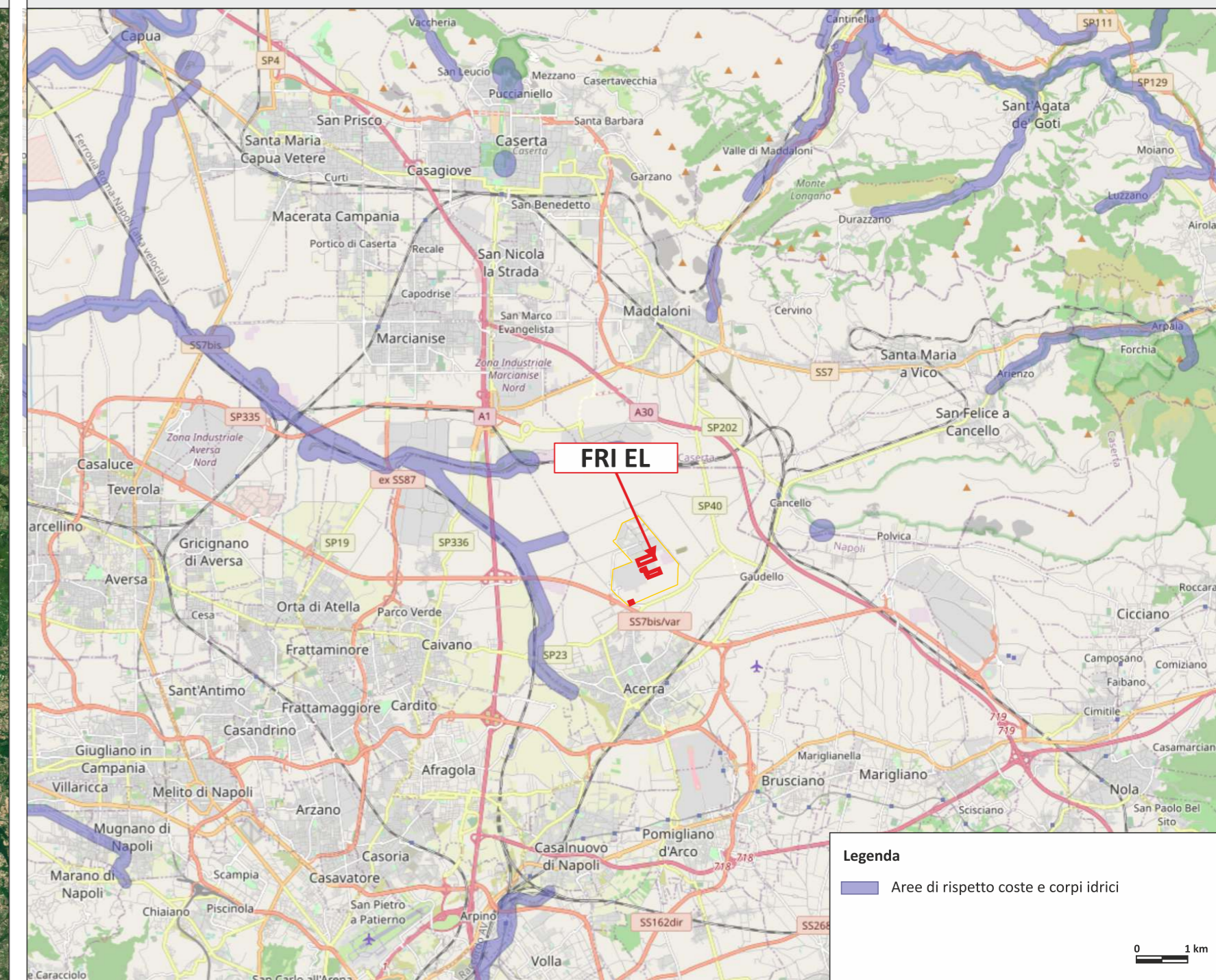

Tab. 8 - Punto 2  
Zone costiere e ambiente marino  
Fonte: sistema informativo territoriale ambientale paesaggistico (SITAP) del Ministero dei beni e delle attività culturali e del turismo



Tab. 8 - Punto 3  
Zone montuose e forestali  
Fonte: sistema informativo territoriale ambientale paesaggistico (SITAP) del Ministero dei beni e delle attività culturali e del turismo

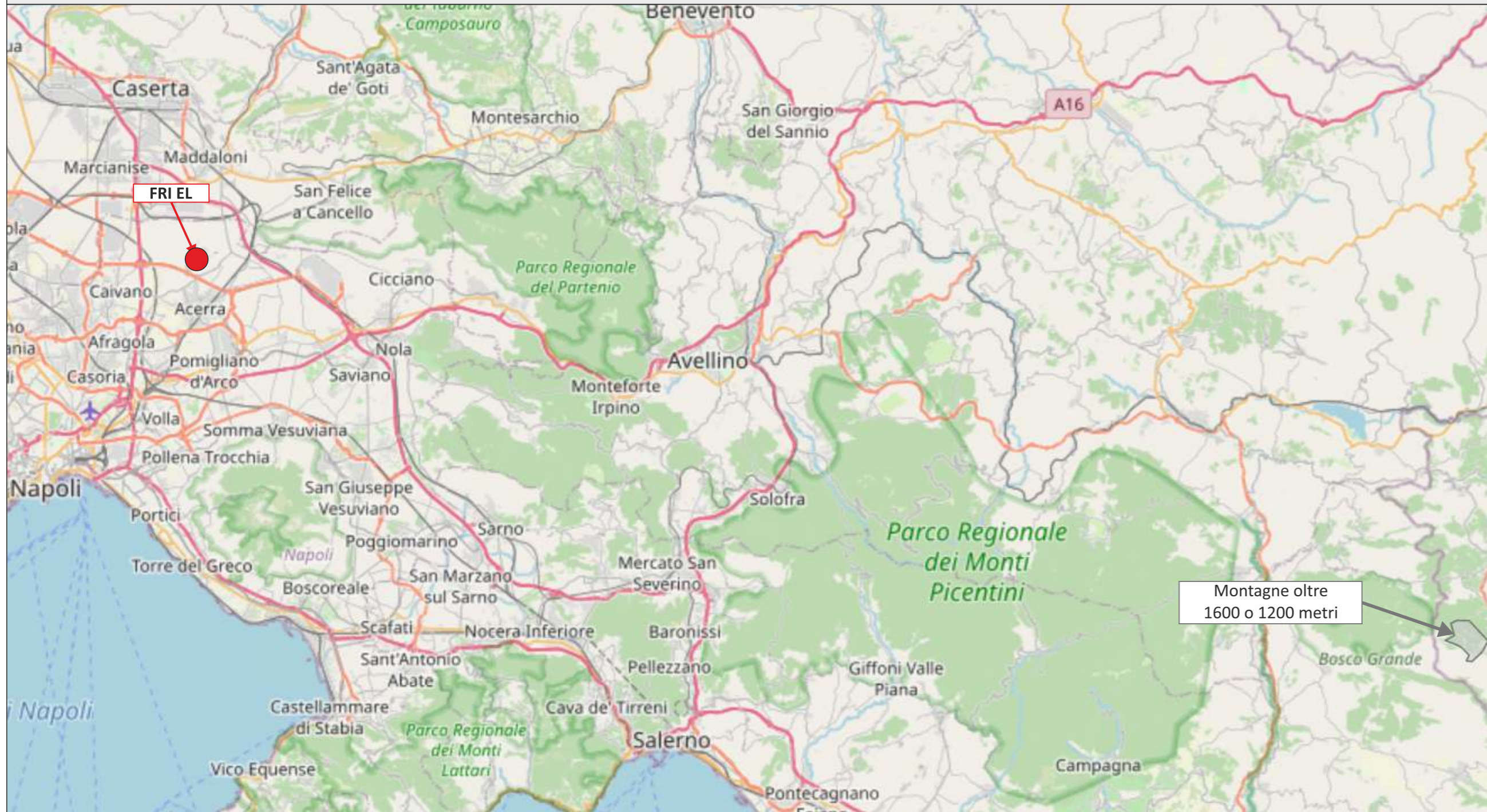

Tab. 8 - Punto 4b  
Zone classificate o protette ai sensi della normativa comunitaria (Rete natura 2000, direttive 2009/147/CE e 92/43/CEE)  
Fonte: Vincoli da PPR

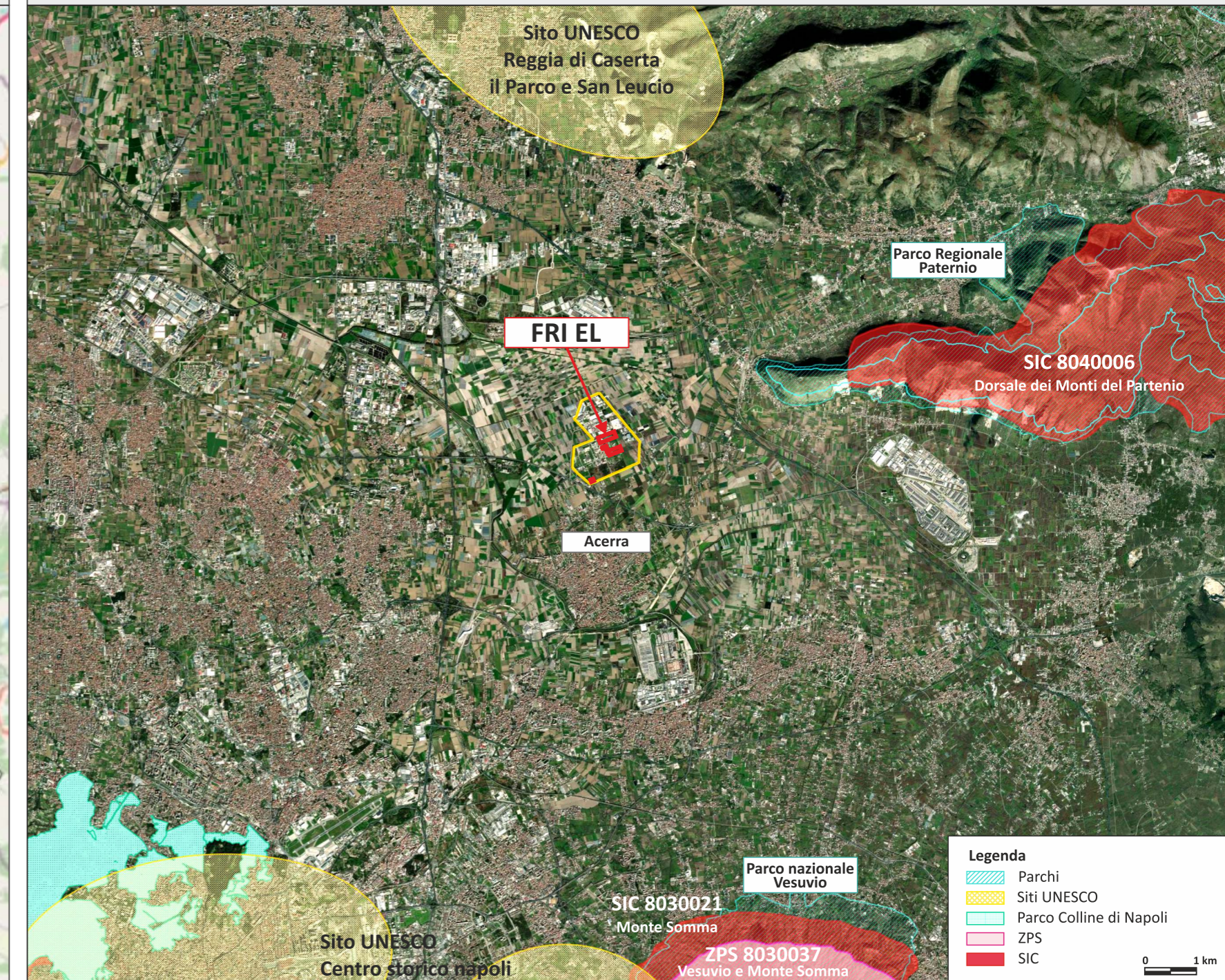

Tab. 8 - Punto 7  
Zone di importanza paesaggistica, storica, culturale o archeologica  
Fonte: PPR

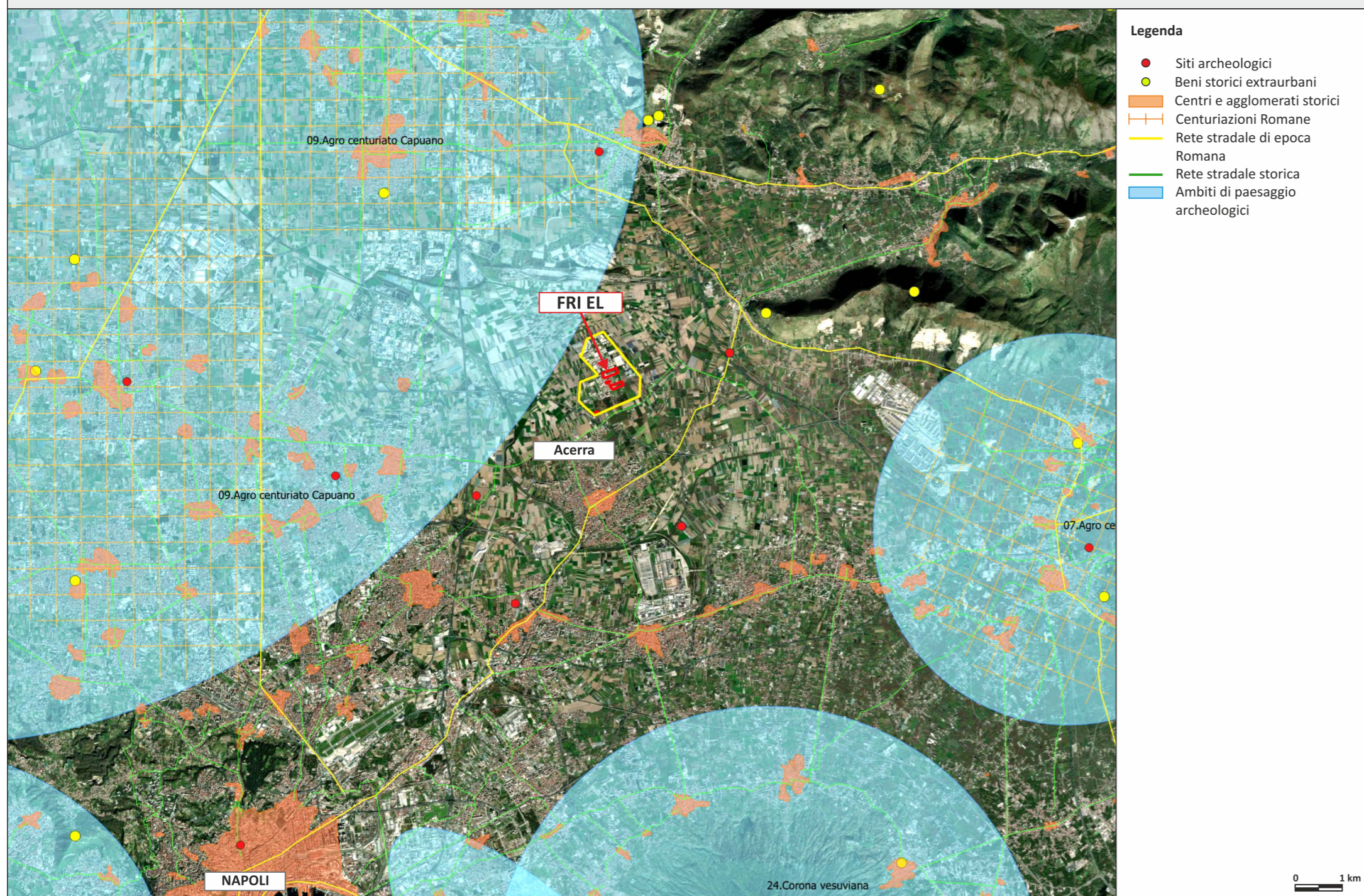

Tab. 8 - Punto 10  
Aree sottoposte a vincolo idrogeologico (R.D. 3267/1923)  
Fonte: siti Regione Campania - mappa cartografica tematica

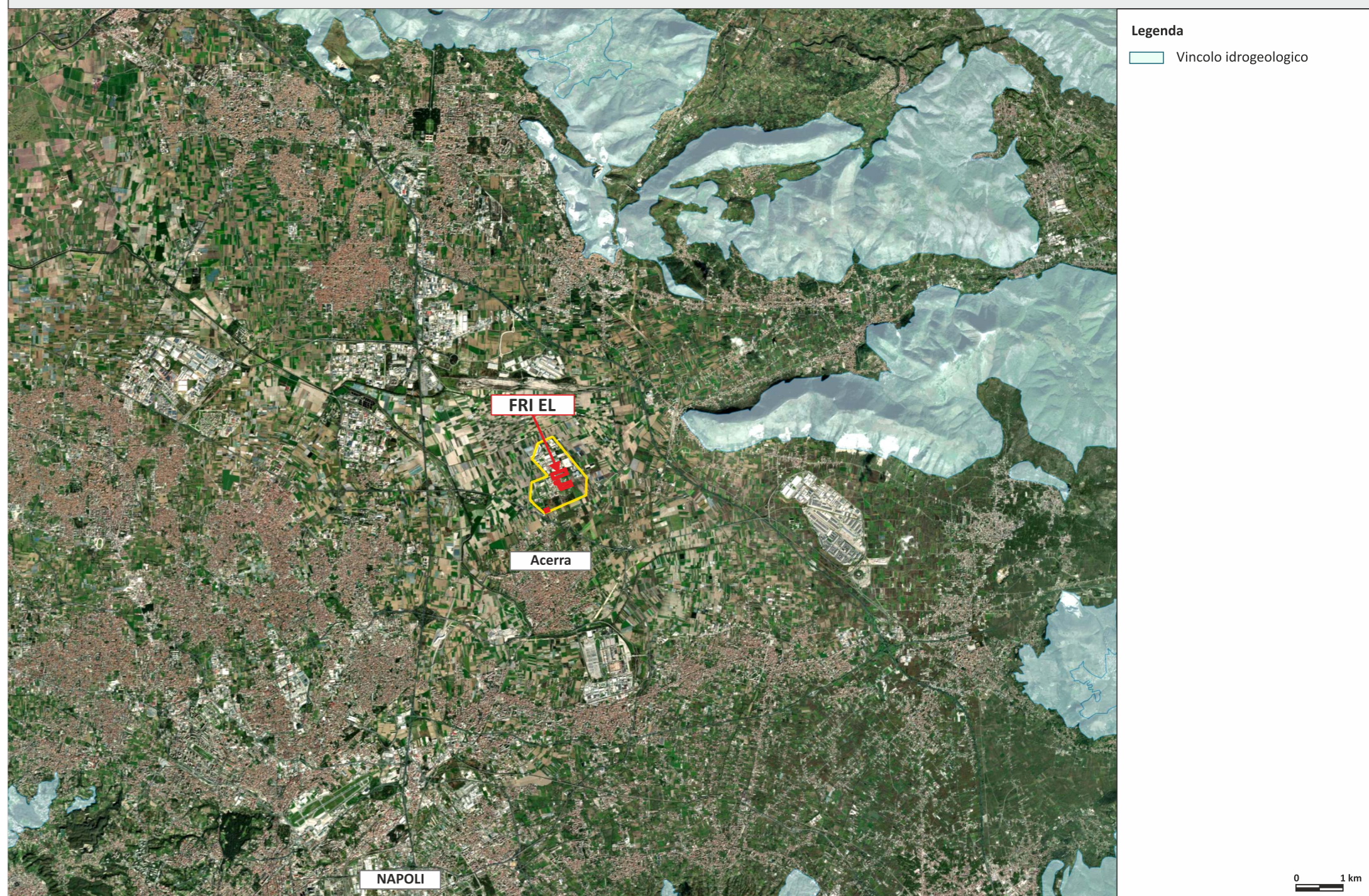

Tab. 8 - Punto 11  
Aree a rischio individuate nei Piani per l'Assetto Idrogeologico e nei Piani di Gestione del Rischio di Alluvioni  
Fonte: PGRA

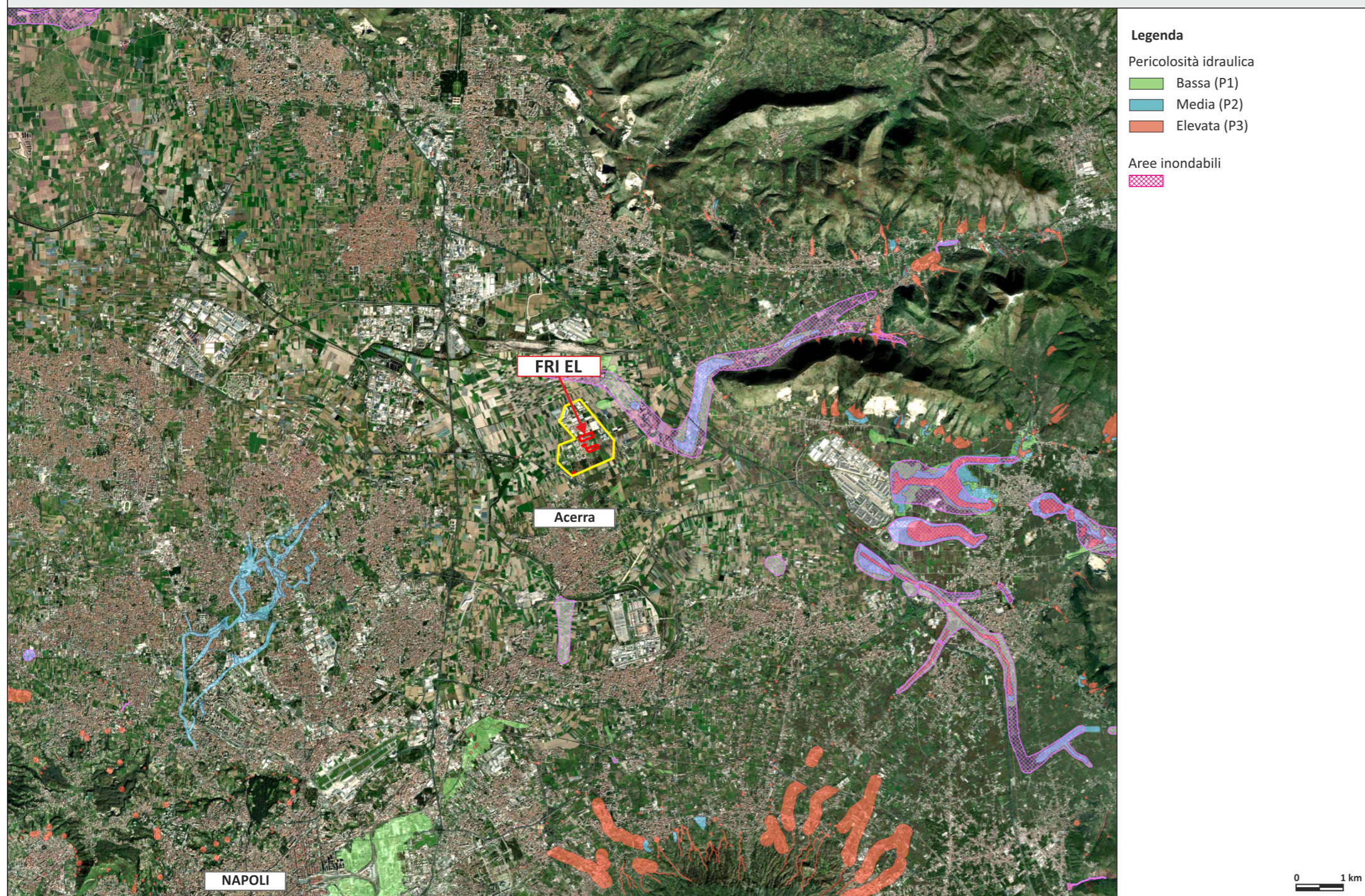

Tab. 8 - Punto 11b  
Aree a rischio individuate nei Piani per l'Assetto Idrogeologico  
Fonte: PAI

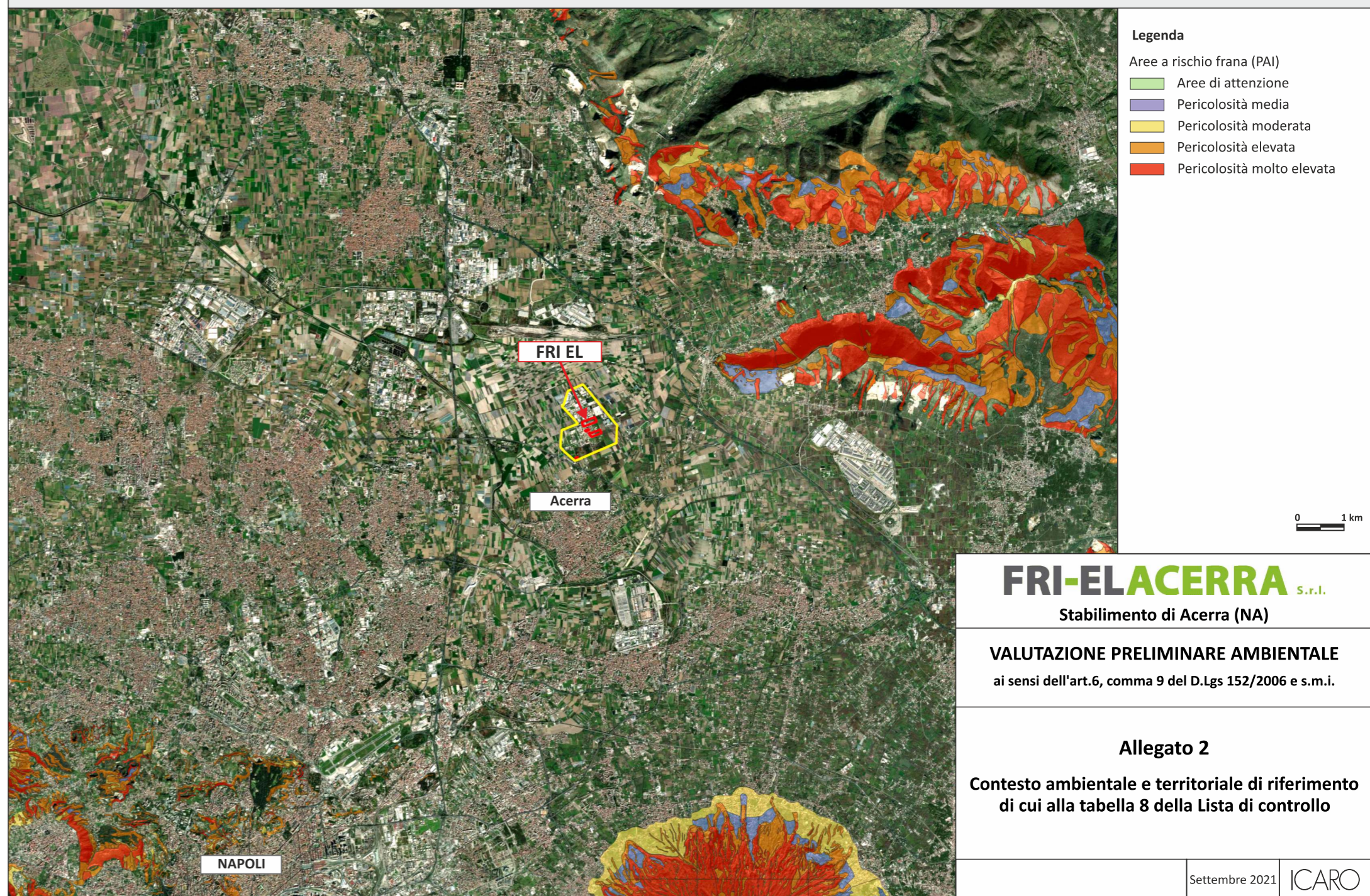

**FRI-ELACERRA S.r.l.**  
Stabilimento di Acerra (NA)  
VALUTAZIONE PRELIMINARE AMBIENTALE  
ai sensi dell'art.6, comma 9 del D.Lgs 152/2006 e s.m.i.

**Allegato 2**  
Contesto ambientale e territoriale di riferimento  
di cui alla tabella 8 della Lista di controllo