



## COMUNE DI BERCETO

---

AL MINISTERO DELLA TRANSIZIONE ECOLOGICA  
Direzione Generale per la Crescita  
Sostenibile e la Qualità dello Sviluppo  
Divisione V – Sistemi di Valutazione Ambientale  
[cress@pec.minambiente.it](mailto:cress@pec.minambiente.it)  
[dgsalvanguardia.ambientale@pec.minambiente.it](mailto:dgsalvanguardia.ambientale@pec.minambiente.it)  
[ctva@pec.minambiente.it](mailto:ctva@pec.minambiente.it)

SERVIZIO VIPSA  
Regione Emilia-Romagna  
Viale della Fiera 8  
tel. 051-5276001  
[vipsa@postacert.regione.emilia-romagna.it](mailto:vipsa@postacert.regione.emilia-romagna.it)

*c.a. Dott. Ruggero Mazzoni*  
[ruggero.mazzoni@regione.emilia-romagna.it](mailto:ruggero.mazzoni@regione.emilia-romagna.it)  
[barbara.nerozzi@regione.emilia-romagna.it](mailto:barbara.nerozzi@regione.emilia-romagna.it)

Oggetto: [ID:5944] Procedura di VIA ai sensi dell'art. 23 del D. Lgs. 152/2006 e ss.mm. ii.  
"Nuovo Permesso di Ricerca Mineraria "Corchia" per Rame Piombo, Zinco, Argento, Oro,  
Cobalto, Nickel e minerali associati".  
Trasmissione parere.

**Premesso** che con PEC prot. MATTM 0092420 del 31.08.2021, il Ministero della Transizione Ecologica comunicava che con riferimento al procedimento in oggetto, la Società Energia Minerals S.r.l. aveva trasmesso la documentazione integrativa richiesta con nota prot. 61887/MATTM del 9/06/2021.

**Atteso** che tra le integrazioni trasmesse vi sono approfondimenti progettuali, la rimodulazione del Piano di Monitoraggio Ambientale ed integrazioni allo studio per la Valutazione di Incidenza Ambientale, come richiesto dal Ministero medesimo e che il Proponente ha trasmesso un nuovo avviso al pubblico del deposito della documentazione integrativa e lo stesso è stato pubblicato sul portale delle valutazioni ambientali per la presa visione e l'espressione di eventuali osservazioni da parte di chiunque ne abbia interesse e l'espressione dei pareri da parte delle Amministrazioni interessate.

A tal fine, per quanto di competenza, si trasmette il parere del Comune di Berceto, nei termini previsti dalla procedura.

./.



## COMUNE DI BERCETO

---

PARERE IN MERITO ALLA RICHIESTA DI **PERMESSO DI RICERCA MINERARIA "CORCHIA" PER RAME E MINERALI ASSOCIATI COMUNI DI BERCETO E BORGO VAL DI TARO (PR) - MINIERE DEL COMPLESSO MINERARIO BELFORTE, CORCHIA VAL MANUBIOLA**, così come intergrata in data 19.08.2021 dalla Società Energia Minerals S.r.l.

La valutazione dell'Amministrazione Comunale ha come linea guida le finalità indicate dal D. Lgs. 152/2006 e ssmm "Norme in materia ambientale" che hanno come "obiettivo primario la promozione dei livelli di qualità della vita umana, da realizzare attraverso la salvaguardia ed il miglioramento delle condizioni dell'ambiente e l'utilizzazione accorta e razionale delle risorse naturali" (art. 2 comma 1) ed, in particolare, i principi "dell'azione ambientale" e "di sostenibilità ambientale" (Artt. 3 -bis e 3-ter), intendendo che la tutela dell'ambiente e degli ecosistemi naturali e del patrimonio culturale deve essere garantita da tutti gli enti pubblici e privati e dalle persone fisiche e giuridiche pubbliche o private, mediante una adeguata azione che sia informata ai principi **della precauzione e dell'azione preventiva**, oltre che garantire che per ogni attività umana giuridicamente rilevante l'azione della pubblica amministrazione sia finalizzata a consentire la migliore attuazione possibile del principio dello sviluppo sostenibile, per cui **nell'ambito della scelta comparativa di interessi pubblici e privati** connotata da discrezionalità, **gli interessi alla tutela dell'ambiente e del patrimonio culturale devono essere oggetto di prioritaria considerazione**.

L'attività di ricerca tesa alla, se pur successiva, concessione di ricerca mineraria nel territorio dell'Alta Val Manubiola, è **ritenuta inopportuna sia per la situazione vincolistica** già rimarcata dalla Regione Emilia Romagna durante la presente istruttoria, **sia per gli ingenti investimenti pubblici che si sono riversati su quel territorio per la sua valorizzazione naturalistica, ambientale e culturale**. Diverse Istituzioni (Regione, Provincia e Comune) hanno collaborato alla realizzazione di progetti, anche attraverso finanziamenti europei, come la valorizzazione della sentieristica dell'alta Val Manubiola (Piano di Sviluppo Rurale - PSR) e la realizzazione del Museo dedicato a Martino Jasoni a Corchia che ospita le attività didattiche sulle Miniere, collegate al percorso attrezzato che raggiunge la galleria "Pietra del fuoco", recuperata a fini turistici e culturali. Tutti nell'ottica di valorizzare, anche turisticamente, una parte del Comune di Berceto ritenuta di elevato interesse ambientale. Le singole progettualità intraprese sull'Alta Val Manubiola, rientrano, inoltre, in una più ampia visione strategica che ha portato il Consiglio Comunale di Berceto ad individuare alcuni indirizzi per l'azione amministrativa, culminati con il recente **riconoscimento del territorio comunale all'interno della Riserva della Biosfera Appennino Tosco Emiliano** (MAB Unesco), preceduto da ulteriori atti tecnici e politici come l'adesione ai principi della Convenzione quadro del Consiglio d'Europa sul valore dell'eredità culturale per la società (Convenzione di Faro – Delibera CC n. 56 del 05.10.2019), la convenzione con il Consorzio delle Alte Valli e con il BioDistretto, da esso costituito, per il perseguimento di fini di promozione economico sociale del territorio per la valorizzazione della genuinità dei prodotti (Delibera GC n. 47 del 27.05.2020), l'approvazione di indirizzi di azione amministrativa rivolti al rispetto della "Dichiarazione dei diritti degli alberi" (Delibera di CC n. 74 del 30.2.2021).

./.

Comune di Berceto

via G. Marconi n. 18 - cap. 43042 Berceto (PR) - [www.comune.berceto.pr.it](http://www.comune.berceto.pr.it)



## COMUNE DI BERCETO

---

Oltre a queste note, di natura politico-amministrativa, rimarchiamo alcune questioni tecniche che non sembrano ancora chiarite se pur oggetto delle integrazioni presentate:

1. Relativamente alla cartografia pervenuta ad integrazione della richiesta di ricerca mineraria (in riferimento alla richiesta di cui alla lettera a), si ritiene che, quest'ultima non consenta una visione completa della situazione vincolistica in essere, soprattutto in riferimento ad alcune tematiche ritenute importanti per una valutazione dello stato di fatto. Ci riferiamo, in particolare agli aspetti di tutela legati alla rete idrografica minore o all'analisi della situazione della compagine boschiva che presenta diversi vincoli per la realizzazione di nuove attività estrattive:

### **BOSCHI e GESTIONE DEL TERRITORIO**

L'art. 54 del PTCP "Particolari prescrizioni relative alle attività estrattive e minerarie", al comma 2, **esclude infatti nuove attività estrattive** all'interno delle "Zone del sistema forestale e boschivo (art. 10)" quando il bosco presenta le caratteristiche di cui al secondo comma, lettera g) dell'articolo 31 L.R. 17/91 "DISCIPLINA DELLE ATTIVITÀ ESTRATTIVE" e ss.mm., tra i quali:

g.1) boschi assoggettati a piano economico o a piano di coltura e conservazione ai sensi dell'art. 10 della L.R. 4 settembre 1981, n. 30;

g.2) boschi impianti od oggetto di interventi colturali per il miglioramento della loro struttura e/ o composizione specifica attraverso finanziamento pubblico;

g.3) boschi comunque migliorati ed in particolare quelli assoggettati ad interventi di avviamento all'alto fusto;

g.4) boschi governati od aventi la struttura ad alto fusto;

g.5) boschi governati a ceduo che ospitano una presenza rilevante di specie vegetali autoctone protette;

g.6) boschi di cui alle precedenti lettere ancorché percorsi o danneggiati dal fuoco.

**Si ritiene che la documentazione presentata sia carente delle informazioni necessarie a valutarne la compatibilità per i seguenti motivi:**

La quasi totalità del territorio individuato dal perimetro di concessione di ricerca mineraria, ricade nei confini del "Consorzio di valorizzazione dei boschi di Bergotto – Corchia – Valbona in Comune di Berceto" e nel "Consorzio forestale di Mezzo Gorro e Belforte in Comune di Borgo Val di Taro", istituiti ai sensi della Legge Regionale 6/1996 e ss mm che regola la raccolta e la commercializzazione dei funghi epigei spontanei in considerazione della loro importanza come componenti insostituibili ed equilibratori degli ecosistemi e della loro rilevanza, per l'economia delle zone montane. Nelle zone montane, la citata legge (art. 9) prevede la costituzione di aree da riservare a fini economici che possono essere riconosciute in Consorzi ai sensi dell'art. 8 della L.R. 30/1981 purché dotati di piani di conduzione silvicolturale dei terreni per garantire il mantenimento delle condizioni di equilibrio morfologico ed idrogeologico e la capacità di autorigenerazione del sistema.

./.

**Comune di Berceto**

via G. Marconi n. 18 - cap. 43042 Berceto (PR) - [www.comune.berceto.pr.it](http://www.comune.berceto.pr.it)



## COMUNE DI BERCETO

---

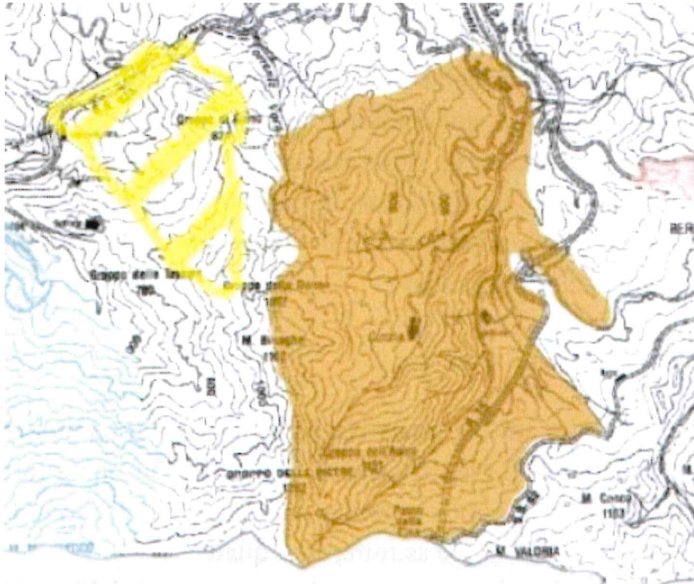

<https://www.fungodiborgotaro.com/ita/32/cartografia/>

Si ritiene che i territori dei due Consorzi interessati, dotati per legge di piani di conduzione silvicolturale, abbiano le caratteristiche per essere inseriti tra quelli con caratteristiche NON COMPATIBILI con nuove attività estrattive, intendendo sia ricerca che concessione ai sensi dell'art. 54 del PTCP (capoversi g.2 e g.3, art. 31 secondo comma LR 17/91 e ssmm).

La valutazione di non compatibilità delle attività richieste, è ulteriormente rafforzata dall'inserimento del territorio interessato nel **perimetro del Fungo di Borgotaro I.G.P. – Indicazione Geografica Protetta**, ottenuto nel 1993 dal Ministero e nel 1996 dalla CEE, anche grazie alle politiche di miglioramento e valorizzazione del territorio realizzate attraverso il contributo di risorse pubbliche per il miglioramento della compagine boschiva.

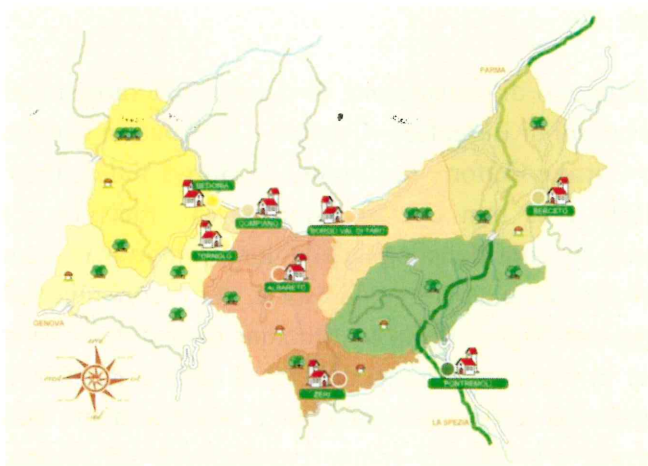

Il Fungo di Borgotaro - il Territorio

<https://www.fungodiborgotaro.com/ita/5/il-territorio/>

./.

**Comune di Berceto**

via G. Marconi n. 18 - cap. 43042 Berceto (PR) - [www.comune.berceto.pr.it](http://www.comune.berceto.pr.it)



## COMUNE DI BERCETO

---

2. Relativamente alle problematiche ambientali, in riferimento alla richiesta di integrazione di cui alla lettera i) si chiede di meglio **specificare la potenza radiante emessa** dai dispositivi di rilevamento che verranno posizionati sull'aereo ad ala fissa per le indagini geofisiche di misurazione gravitazionale e magnetica, per consentirne una valutazione in termini di pericolosità per la salute umana e della fauna.

Permangono inoltre ancora delle **perplessità circa** la divulgazione e le **modalità di controllo dei risultati** da parte delle Amministrazioni coinvolte. Nella documentazione presentata non è prevista una attività di monitoraggio delle attività di esplorazione e non è esplicitato se e come i risultati delle esplorazioni sarebbero resi pubblici e messi a disposizione di tutti coloro che ne facessero richiesta. Non è, inoltre, indicato come e con quali risorse si possa fornire una valutazione super partes dei risultati, nel caso si proceda con la ricerca richiesta.

### **In conclusione:**

L'Amministrazione Comunale di Berceto ha intrapreso da tempo delle nette scelte politiche rispetto alla valorizzazione ambientale e paesaggistica del proprio territorio, che la spingono oggi ad esprimere un **parere CONTRARIO** al rilascio del permesso proposto dall'Istante, con motivazioni di tipo tecnico e di visione strategica. Considerati gli aspetti naturalistici, paesaggistici ed culturali che caratterizzano il nostro territorio, le linee strategiche di valorizzazione e sviluppo intraprese da tempo proprio sull'areale proposto dal richiedente e la carenza di alcune informazioni necessarie per consentire di comprendere la reale fattibilità dell'attività mineraria, **non riteniamo compatibile** con la nostra realtà attività di tipo minerario e non vediamo nessuna ricaduta positiva che possa dare valore al territorio. Non riteniamo quindi utile avviare delle ricerche minerarie, anche così come proposte dai documenti integrati, già conoscendo oggi la contrarietà dell'Amministrazione locale e più complessivamente della cittadinanza ad attività di estrazione mineraria.

Il Sindaco di Berceto  
Luigi Lucchi



---

Berceto, li 28 settembre 2021  
Prot. n. 6007

