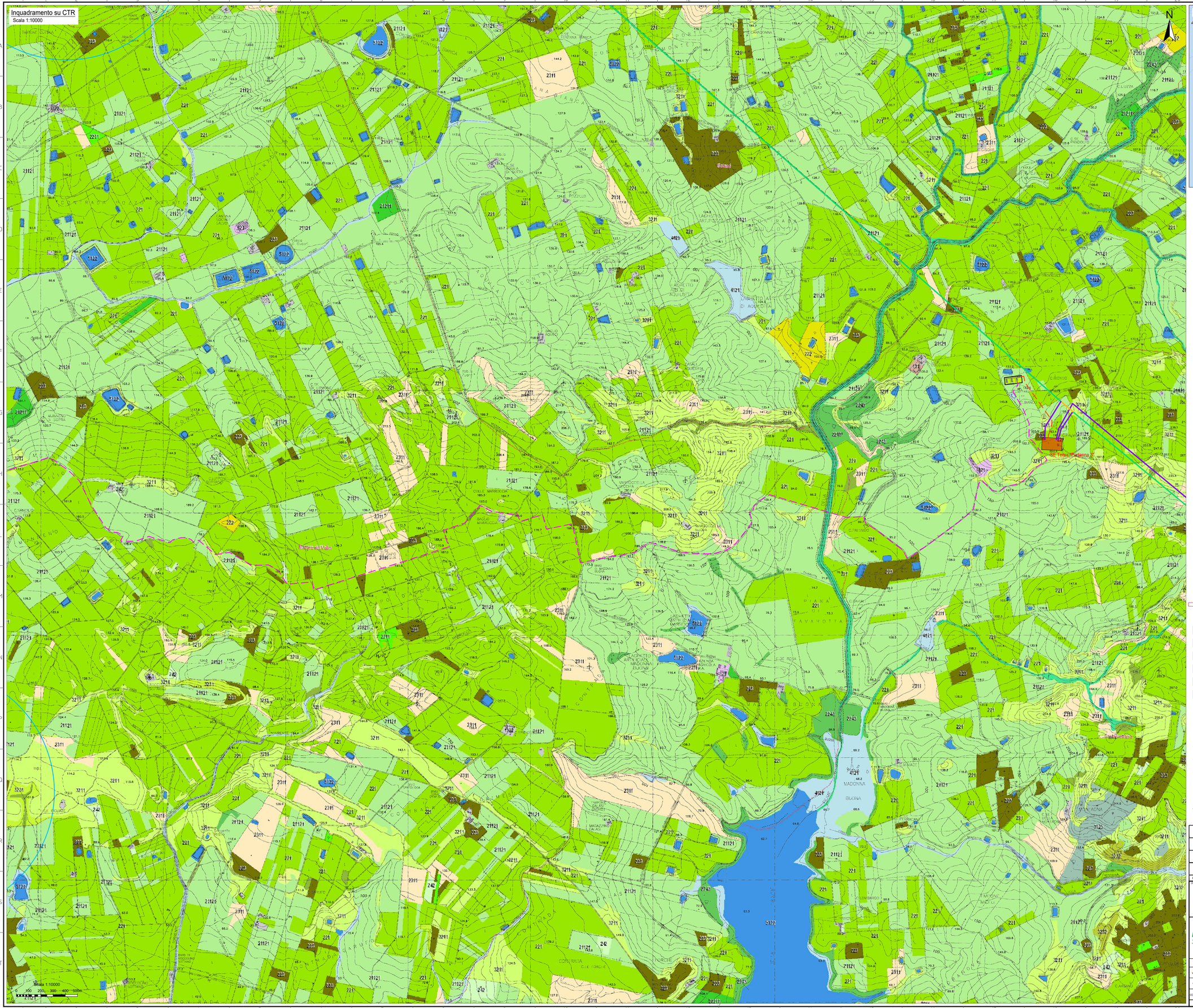

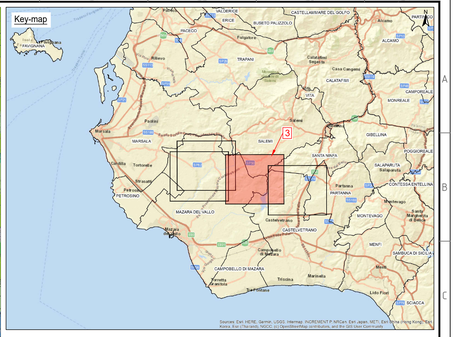

Legenda:

Carta uso suolo Corine Land Cover

- 111 Zone residenziali a tessuto continuo
- 1111 Zone residenziale a tessuto compatto e denso
- 1112 Zone residenziali a tessuto discontinuo e rado
- 112 Zone residenziali a tessuto discontinuo e rado
- 1122 Borghi e fabbricati rurali
- 121 Insediamenti industriali, artigianali, commerciali e spazi annessi
- 1221 Linee ferroviarie e spazi associati
- 1222 Viabilità stradale e sue pertinenze
- 123 Aree portuali
- 124 Aree aereoportuali e eliporti
- 131 Aree estrattive
- 132 Aree ruderali e discariche
- 133 Cantieri
- 141 Aree verdi urbane
- 1412
- 1413
- 142 Aree ricreative e sportive
- 1421
- 143 Cimiteri
- 151 Siti archeologici
- 21121 Seminativi semplici e colture erbacee
- 2211 Vigneti consociati (con oliveti, ecc.)
- 222 Frutteti
- 2225
- 2226
- 223 Oliveti
- 2231 Colture arboree miste con prevalenza di carrubeti e oliveti
- 2241 Pioppeti
- 2242 Piantagioni a latifoglie, impianti di arboricoltura (noce e/o rimboschimenti)
- 2243 Eucalipteti
- 2311 Incolti
- 242 Sistemi colturali e particellari complessi (mosaico di appezzamenti agricoli)
- 3111 Leccete
- 31111 Boschi e boscaglie a sughera e/o a sclerofille mediterranee
- 31122 Querceti termofili
- 31126 Cerrete
- 3113 Boschi a latifoglie mesofile
- 31132 Betuleti
- 31133 Ostrieti
- 31143 Castagneti
- 31154 Faggete
- 3116 Boschi e boscaglie ripariali
- 31163 Pioppeti ripariali
- 31165 Alneti ripariali
- 3117 Rimboschimenti a latifoglie
- 312 Boschi di conifere
- 3121 Boschi a prevalenza di pini mediterranei (pino domestico, pino marittimo) e cipressete
- 31211 Pinete di pino d'Aleppo
- 31213 Pinete a pino domestico
- 31224 Pinete di pino laricio
- 3125 Rimboschimenti a conifere
- 321 Aree a pascolo naturale e praterie
- 3211 Praterie aride calcaree
- 3212 Pascoli di pertinenza di malga
- 3214 Praterie mesofile
- 3221 Arbusteti spinosi montani
- 3222 Arbusteti termofili
- 32221 Ginepreti
- 32222 Pruneti
- 32231 Ginestreti
- 3231 Macchia termofila
- 32312 Macchia a lentisco
- 32313 Macchia a lentisco e palma nana
- 3232 Gariga
- 32322 Macchia bassa a cisto e rosmarino
- 3311 Vegetazione psammofila
- 332 Rocce nude, falesie, rupi e affioramenti
- 333 Aree con vegetazione rada
- 3331
- 41 Zone umide interne

- Piazzole in progetto
- Viabilità in progetto con scarpate e aree di manovra
- Site camp location
- Temporary storage area
- Sottostazione SSE EGP 220/33 kV
- SSE di condivisione
- SE RTN "Partanna 3"
- SE RTN esistente "Partanna"
- Cavidotto MT 33 kV
- Cavidotto AT 220 kV
- Cavidotto AT 220 kV in condivisione con altri utenti
- Linea aerea RTN 220 kV esistente "Partanna-Fulgatore"
- Futuri elettrodotti aerei 220 kV
- Tratti di linea aerea 220 kV esistente da demolire
- Area di studio (Buffer 1 km)
- Aerogeneratori in progetto

NOTE

1 - Fonte Dati: ©Regione Sicilia

LAVAZZA LUCA
ORDINE DEGLI INGEGNERI DELLA PROVINCIA DI VARESE
Ingegnere
20.09.2021 12:35:52 UTC

REV.	DATE	DESCRIPTION	PREPARED	CHECKED	APPROVED
00	18/12/2020	Prima emissione	G. Salvadori	E. Castello D. Gradogna	L. Lavazza
01	20/09/2021	Integrazione opere di connessione	G. Salvadori	V. Brandonisio L. Giavina	L. Lavazza

CONTRACTOR'S LOGO: Stantec

PROJECT: Costruzione dell'impianto eolico di "Trapani 2"

FILE NAME: GRE.EEC.D.26.IT.W.13824.00.062.01 - Carta degli Usi del Suolo

Enel Green Power Solar Energy

CLASSIFICATION:	FORMAT:	SCALE:	PLOT SCALE:	SHEET:
PUBLIC	A0	1:10.000	1:1	3 di / of 4

UTILIZATION SCOPE: BASIC DESIGN

TITLE: Carta degli Usi del Suolo

EGP VALIDATION

VALIDATED BY	A. Puosi
VERIFIED BY	T. Fassi
COLLABORATORS	--

EGP CODE

GROUP	FUNCTION	TYPE	ISSUER	COUNTRY	TEC	PLANT	SYSTEM	PROGRESSIVE	REVISION
GRE	EEC	D	26	IT	W	13824	00	062	01

This document is property of Enel Green Power Solar Energy Srl. It is strictly forbidden to reproduce this document, in whole or in part, and to provide to others any related information without the previous written consent by Enel Green Power Solar Energy Srl.