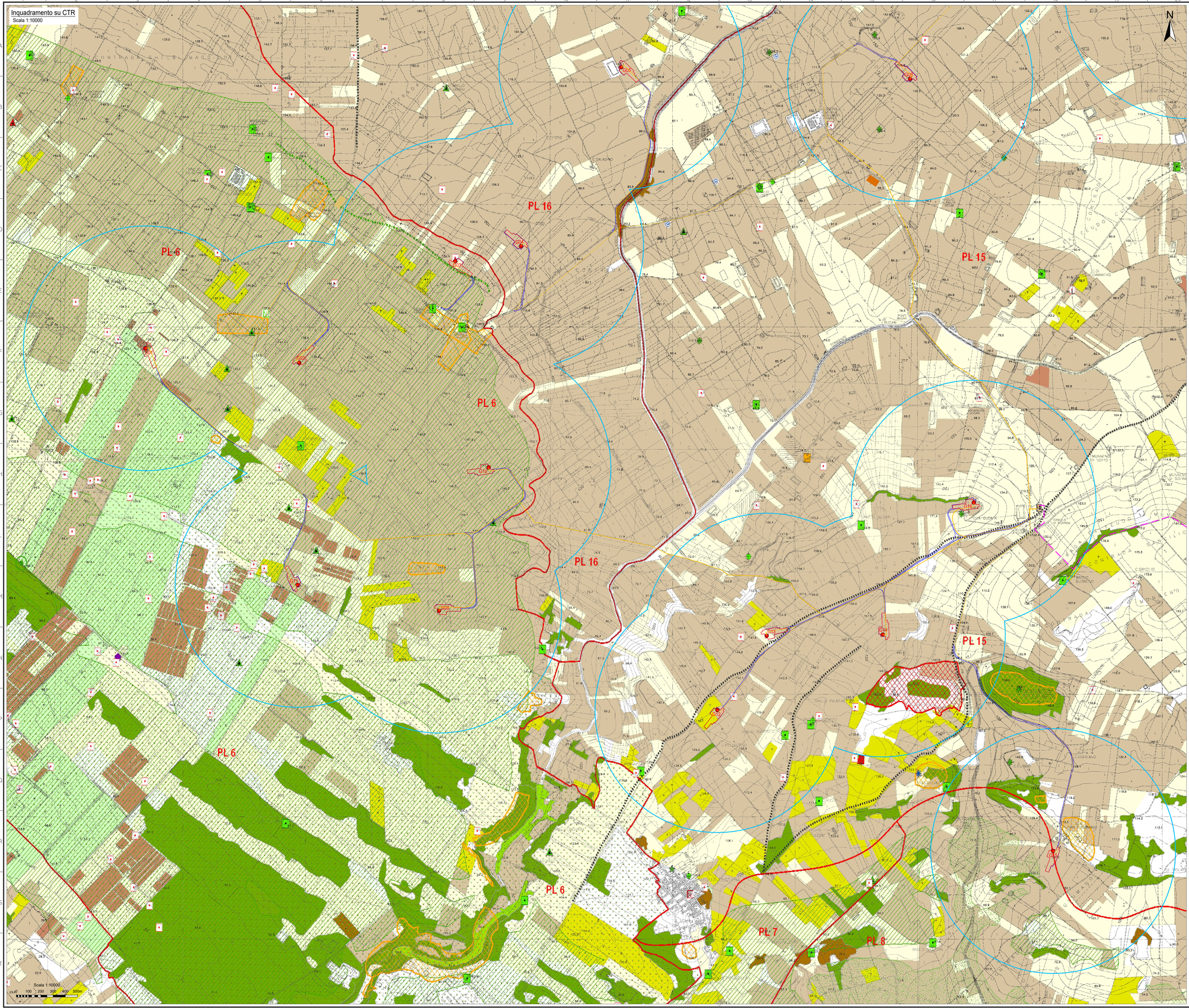

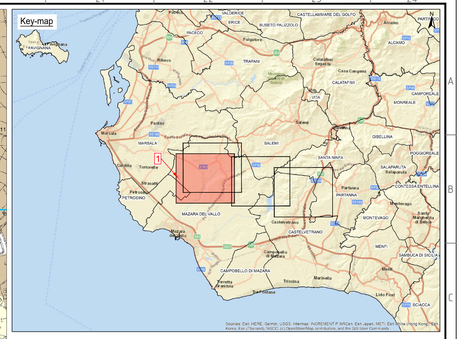

Legenda:

- Siti di particolare rilievo biogeografico
- Singolarità geomorfologiche
- Rilievi isolati
- Beni isolati
- Centri e nuclei storici
- Paesaggi locali
- Crinali
- Viabilità storica
- Paesaggio delle serre
- Vegetazione forestale
- Paesaggio agrario
- Piazzole in progetto
- Viabilità in progetto con scarpate e aree di manovra
- Site camp location
- Temporary storage area
- Sottostazione SSE EGP 220/33 kV
- SSE di condivisione
- SE RTN "Partanna 3"
- SE RTN esistente "Partanna"
- Cavidotto MT 33 kV
- Cavidotto AT 220 kV
- Cavidotto AT 220 kV in condivisione con altri utenti
- Linea aerea RTN 220 kV esistente "Partanna-Fulgatore"
- Futuri elettrodotti aerei 220 kV
- Tratti di linea aerea 220 kV esistente da demolire
- Area di studio (Buffer 1 km)
- Aerogeneratori in progetto

NOTE

1 - Fonte Dati: ©Regione Sicilia, ©2014 Ministero dell'Ambiente

LAVAZZA LUCA
Dottore Ingegnere INGEGNERI DELLA PROVINCIA DI VARESE
Ingegneria
20.09.2021 12:36:53 UTC

REV.	DATE	DESCRIPTION	PREPARED	CHECKED	APPROVED
00	18/12/2020	Prima emissione	G. Salvadori	E. Castello	L. Lavazza
01	20/09/2021	Integrazione opere di connessione	G. Salvadori	D. Gradogna V. Brandonisio L. Gravina	L. Lavazza

CONTRACTOR'S LOGO: Stantec

PROJECT: Costruzione dell'impianto eolico di "Trapani 2"

FILE NAME: GRE.EEC.D.26.IT.W.13824.00.055.01 - Carta delle Componenti del Paesaggio (PTP)

CLASSIFICATION: PUBLIC | FORMAT: A0 | SCALE: 1:10.000 | PLOT SCALE: 1:1 | SHEET: 1 di/of 4

UTILIZATION SCOPE: BASIC DESIGN

TITLE: Carta delle Componenti del Paesaggio (PTP)

Enel Green Power Solar Energy

EGP VALIDATION

VALIDATED BY	A. Puosi
VERIFIED BY	T. Fassi
COLLABORATORS	--

EGP CODE

GROUP	FUNCTION	TYPE	ISSUER	COUNTRY	TEC	PLANT	SYSTEM	PROGRESSIVE	REVISION
GRE	EEC	D	26	IT	W1	3824	00	055	01

This document is property of Enel Green Power Solar Energy Srl. It is strictly forbidden to reproduce this document, in whole or in part, and to provide to others any related information without the previous written consent by Enel Green Power Solar Energy Srl.