

Inquadramento su CTR
Scala 1:10000

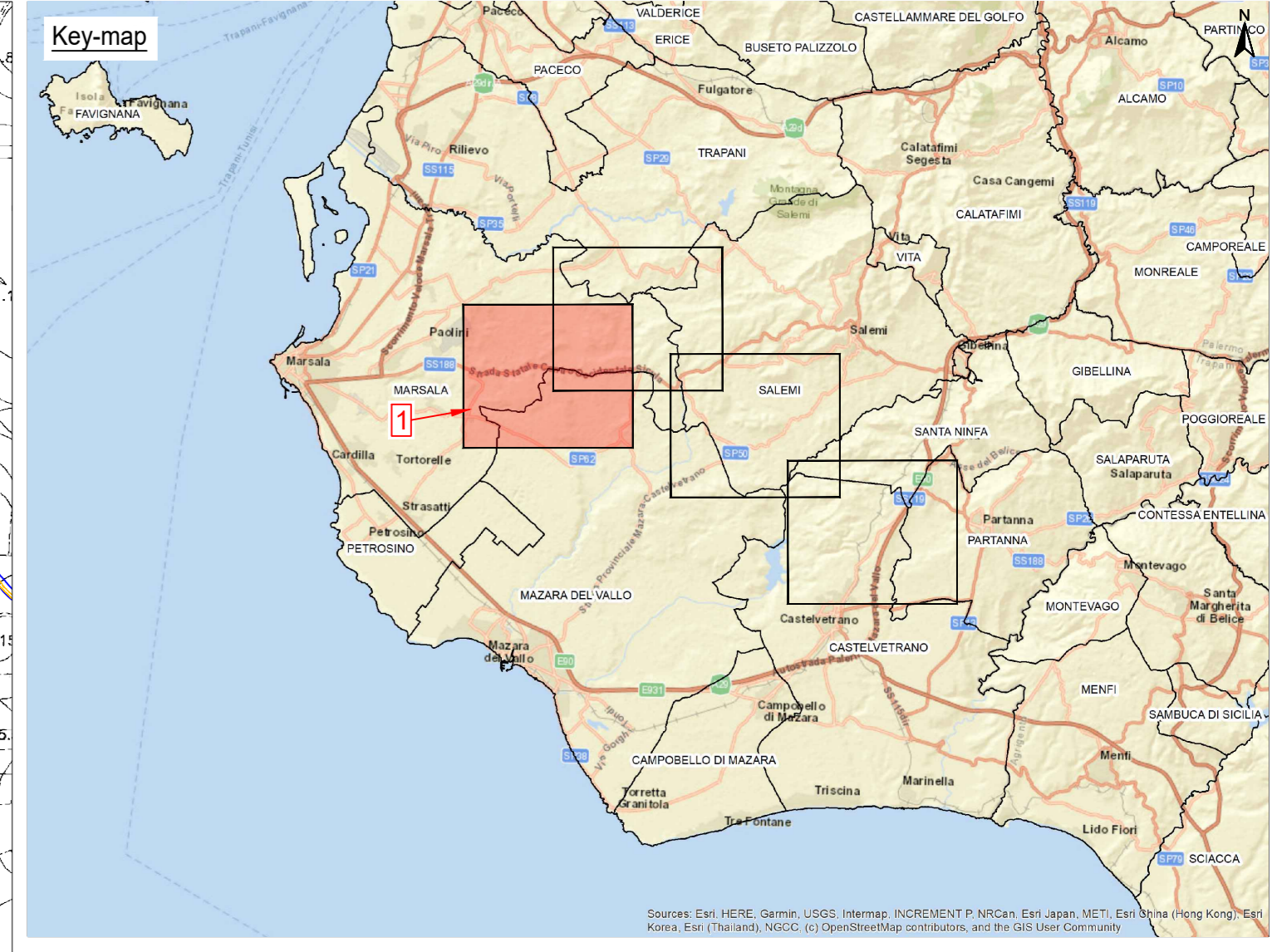

Legenda:

- Paesaggi Locali
- Vincoli Archeologici art. 10 D.Lgs. 42/2004 (ex 1089/39)
- D.lgs. 42/2004 e s.m.i., art. 134 lett. a)
Immobili ed aree di notevole interesse pubblico sottoposte a vincolo paesaggistico ex art. 136, D.lgs. 42/2004 e s.m.i.
- D.lgs. 42/2004 e s.m.i., art. 134 lett. b) - aree di cui all'art. 142
Territori costieri compresi entro i 300 m dalla battigia - comma 1, lett.a)
Territori contermini ai laghi compresi in una fascia di 300m dalla battigia - comma 1, lett.b)
Fiumi, torrenti e corsi d'acqua e relative sponde per una fascia di 150 m - comma 1, lett.c)
- Aree protette (Riserve) - comma 1, lett.f)
- Territori ricoperti da boschi o sottoposti a vincolo di rimboscimento - comma 1, lett.g)
- Aree e siti di interesse archeologico - comma 1, lett.m)
- D.lgs. 42/2004 e s.m.i., art. 134 lett. c)
Ulteriori immobili ed aree specificamente individuati a termini dell'art.136 e sottoposti a tutela del Piano Paesaggistico
- Piazzole in progetto
- Viabilità in progetto con scarpate e aree di manovra
- Site camp location
- Temporary storage area
- Sottostazione SSE condivisa 220/33 kV
- Cabina di campo
- SE RTN "Partanna 3"
- SE RTN esistente "Partanna"
- Cavidotto MT 33 kV - Aerogeneratori
- Cavidotto MT 33 kV - Cabine di campo
- Cavidotto AT in condivisione con altri utenti
- Linea aerea RTN 220 kV esistente "Partanna-Fulgore"
- Futuri elettrodotti aerei 220 kV
- Tratti di linea aerea 220 kV esistente da demolire
- Area di studio (Buffer 1 km)
- Aerogeneratori in progetto

NOTE

1 - Fonte Dati: ©Regione Sicilia, ©2014 Ministero dell'Ambiente

00	18/12/2020	Prima emissione	G. Salvo	E. Cadedo	L. Lavazza
01	20/09/2021	Integrazione opere di connessione	G. Salvo	V. Brondizzo	L. Lavazza
REV.	DATE	DESCRIZIONE	PREPARED	CHECKED	APPROVED

Stantec

Enel Green Power Solar Energy

EGP VALIDATION

VALIDATED BY:	A. Patti	EGP CODE:	
VERIFIED BY:	T. Fassi	GROUP:	
COLLABORATORS:		FUNCTION:	
		TYPE:	
		SECTOR:	
		COUNTRY:	
		TEC:	
		PLANT:	
		SYSTEM:	
		PROGRESSIVE:	
		REVISION:	

PROJECT: **Costruzione dell'impianto eolico di "Trapani 3"**

FILE NAME: GRE.EC.D.26.IT.W.14703.00.053.01 - Carta dei Beni Paesaggistici (PTP)

CLASSIFICATION: PUBLIC

UTILIZATION SCOPE: BASIC DESIGN

FORMAT: A0

SCALE: 1:10.000

PLOT SCALE: 1:1

SHEET: 1 di 4

TITLE: **Carta dei Beni Paesaggistici (PTP)**

GRE.EC.D.26.IT.W.14703.00.053.01

Scala 1:10000