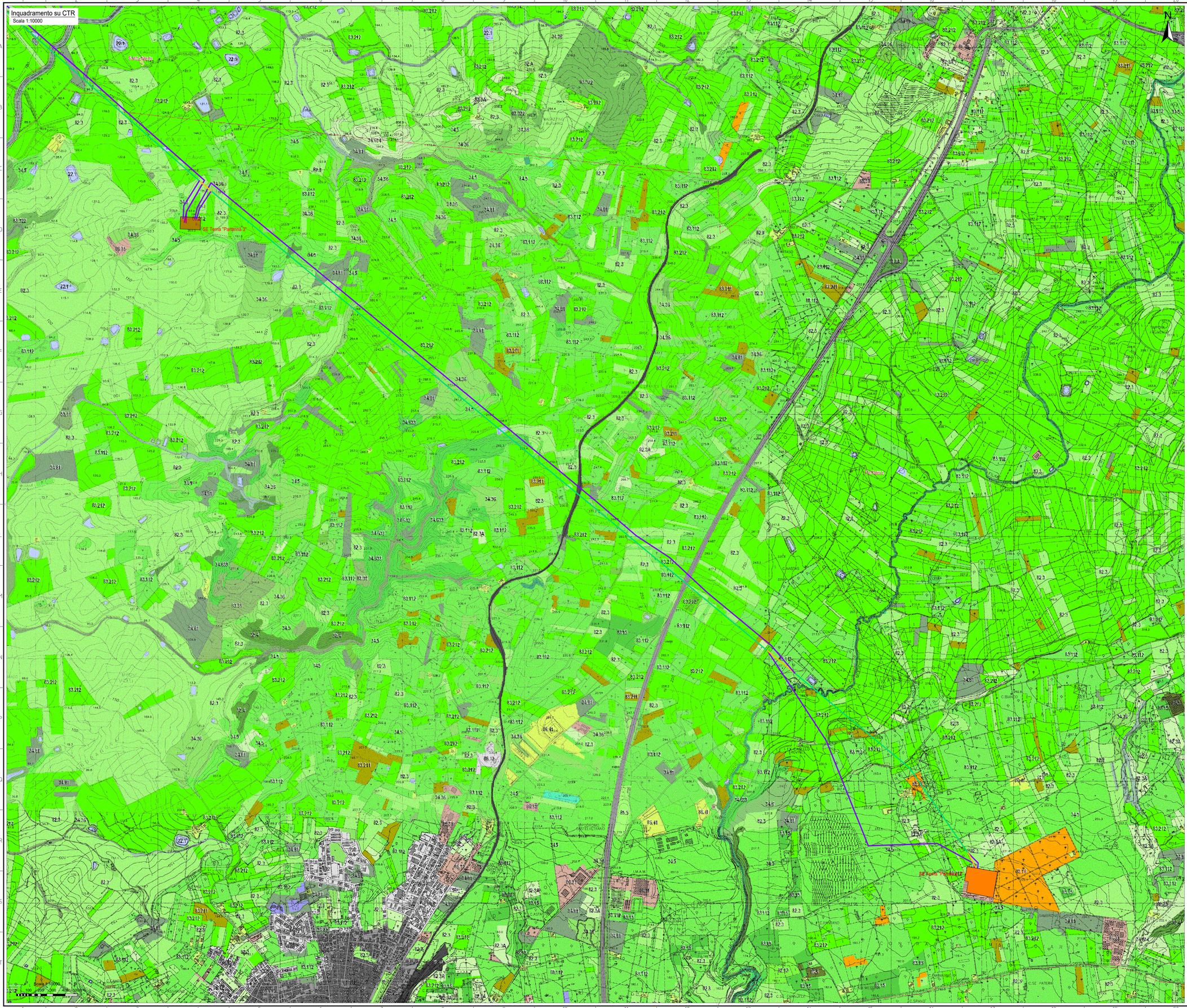

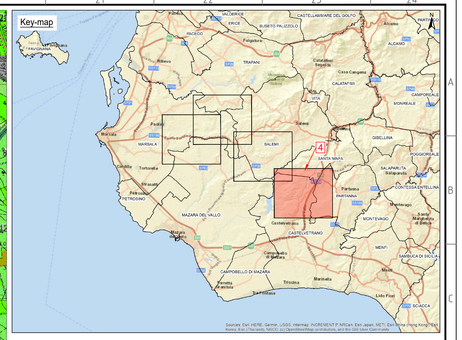

Legenda:

Carta degli habitat secondo CORINE biotopes

- 11.1 Acque marine
- 11.4 Comunità vasicolari delle acque salmastre (Ruppietea maritimae p.)
- 13.2 Estuari
- 15.1 Comunità erbacee alofitiche a dominanza di terofite succulente (Thero Salicornietea, Saginetea maritimae)
- 15.5 Comunità erbacee delle paludi salmastre mediterranee (Juncetal maritimi)
- 15.61 Arbusteti prostrati alofili dei pianlani litoranei (Sarcocornietea fruticosi)
- 15.726 Macchia alo-nitrofila o subnitrofila della Serie gestesio-solifolica (Pegano-Salsoletea)
- 15.81 Comunità erbacee salmastre di paludi a forte disseccamento estivo (Limonietalia)
- 16.11 Arenile privo di vegetazione
- 16.12 Arenile con vegetazione pioniera (Cakileetea)
- 16.2112 Comunità erbacee pioniere delle dune mobili embrionali (Ammophiletea) - senza Ammophila
- 16.2122 Comunità erbacee di sistemi dunali maturi (Ammophiletea) - con Ammophila arenaria
- 16.223 Comunità erbacee delle dune consolidate (Crucianellion maritimae)
- 16.228 Vegetazione terofitica dei sistemi dunali a Malcomia ecc. (Malcomietalia)
- 16.271 Macchia dunale a prevalenza di ginepri (Juniperion lyciae)
- 17.1 Litorali quasi privi di vegetazione
- 17.2 Litorali con vegetazione annua delle linee di deposito marine (Cakileta)
- 18.22 Comunità casmofitiche di scogliere e rupi marittime (Crithmo-Limonietea)
- 18.3 Sponde dei lagni salati
- 19 Isolette rocciose e scogli privi o poveri di vegetazione (Crithmo-Limonietea)
- 21 Lagune costiere (Ruppietea)
- 22.1 Piccoli invasi artificiali privi o poveri di vegetazione (Phragmito-Magnocaricetea)
- 22.34 Comunità anfibie degli stagni temporanei mediterranei (Isoeto-Nanojuncetea, ecc.)
- 22.4 Comunità igro-nitrofile delle pozze naturali (Lemnetea, Potamion, Nymphaeion etc.)
- 24.16 Alvei fluviali a flusso intermittente
- 24.225 Greti alluvionali nudi o con vegetazione glareicola (Scirpo-Phalaridetea)
- 24.53 Alvei fluviali a flusso permanente
- 31.70 Comunità ad arbusti spinosi emisferici del Monte Etna (Rumici-Astragaletalia siculi)
- 31.77 Comunità ad arbusti spinosi emisferici del Monti Madonie (Erysimo-Jurinetalia bocconei)
- 31.81 Comunità arbustive di margine forestale (Rhamno-Prunetea, Prunetalia spinosae)
- 31.844 Comunità arbustive a dominanza di specie genistoidi (Cytisetea striato-scopario)
- 31.845 Vegetazione arbustiva a Cenista aethensis
- 31.8C2 Felceti a Pteridium aquilinum
- 31.8A Arbusteti termofili submediterranei con Rubus ulmifolius
- 32.12 Macchie alta a dominanza di Pistacia lentiscus e/o Olea europaea var.sylvestris (Oleo-Ceratonion p.p.)
- 32.1321 Matorral arborescenti di Juniperus phoenicea
- 32.18 Macchia-boscaglia a dominanza di Laurus nobilis (Acanthо-Laurétum nobilis)
- 32.21 Mosaico di macchia bassa e garighe termofile
- 32.211 Macchia bassa a Pistacia lentiscus e/o Olea europaea var. sylvestris
- 32.212 Garighe ad erica termomediterranee
- 32.214 Macchia bassa a dominanza di Pistacia lentiscus (Myrto-Lentiscetum, ecc.)
- 32.214R Macchia bassa a Rhus tripartita
- 32.215 Comunità arbustive a Calicotome villosa e/o C. infesta
- 32.217 Garighe subalofile costiere ad Helichrysum ssp. pl.
- 32.21G2 Macchie alte a Genista aspalathoides di Pantelleria
- 32.22 Macchia ad Euphorbia dendroides (Oleo-Euphorbietum dendroidis s.l.)
- 32.24 Macchia a Chamaerops humilis (Pistacio-Chamaeropetum humilis)
- 32.252 Macchia a Ziziphus lotus (Asparago-Zizyphetum loti)
- 32.256 Arbusteti a Periploca del Canale di Sicilia
- 32.268 Macchia a Retama retam ssp. gussonei (Asparago humili-Retametum gussonei)
- 32.269 Retameti delle isole eolie
- 32.26A Formazioni a Genista ephedroides
- 32.3 Macchie e arbusteti su suoli silicicoli (ericeti ad Erica arborea, cisteto)
- 32.31 Macchia ad Arbutus unedo ed Erica arborea (Erico-Arbutetum)
- 32.32 Macchie basse (ulicaceto) ad ericacee
- 32.34 Macchia bassa acidofila a dominanza di Cistus sp. pl.
- 32.36 Macchia bassa discontinua
- 32.4 Macchie e garighe discontinue su aree calcaree (Cisto-Micromeretea)
- 32.9 Macchia e garighe con Phlomis fruticosa (Cisto-Micrometalia)
- 32.A Arbusteti a Spartium junceum
- 33.36 Garigà a Thymus capitatus (Cisto-Micrometalia)
- 33.6 Garigà a Satureja thymus (Satureja-Micrometalia)
- 34.36 Pascoli termo-xerofili mediterranei e submediterranei
- 34.5 Prati aridi mediterranei a dominanza di specie annue (Thero-Brachypodietea)
- 34.513C Comunità terofitiche delle isole minori (Plantagino-Catopodium marini)
- 34.513E Comunità terofitiche dei calanchi in cui gravita Aster sorrentini
- 34.513T Comunità terofitiche dei calanchi in cui gravita Lygeum spartum
- 34.51T2T Comunità terofitiche delle altre aree calanchive (senza Lygeum s.)
- 34.6 Praterie a specie perennanti (Lygeo-Stipetea)
- 34.622 Praterie a Lygeum spartum (Lygeo-Stipetea, Moricando-Lygeion spartii)
- 34.623 Praterie ad Arrhenatherum mauritanicus (Lygeo-Stipetea, Avenulo-Arrhenatheretum mauritanici)
- 34.634 Praterie ad Hyparrhenia hirta (Lygeo-Stipetea, Hyparrhenion hirtae)
- 34.74 Prati aridi dell'Appennino centrale e meridionale
- 34.81 Prati aridi sub-nitrofili a vegetazione post-colturale (Brometalia rubenti-tectori)
- 35.3 Pratelli silicicoli mediterranei
- 37.4 Cinture igro-idrofile di alte erbe mediterranee (Holoschoenetalia)
- 38.11 Praterie mesofile a Cynosurus cristatus e Lolium perenne (Cynosuretalia vallis-demonis)
- 41.166 Boschi a Fagus sylvaticae (Geranio-Fagion)
- 41.167 Boschi a Fagus sylvatica del Monte Etna
- 41.41 Boschi e boscaglie a Fraxinus ornus, Acer sp. pl. ecc. (Quercо-Fagetea)
- 41.732 Boschi caducifogli a querce del ciclo di Quercus pubescens (Quercetalia ilicis)
- 41.7511 Boschi a querce del ciclo di Quercus cerris (Quercо-Fagetea)
- 41.811 Boschi ad Ostrya carpinifolia (Quercо-Fagetea)
- 41.9 Boschi a Castanea sativa (Quercо-Fagetea)
- 41.B6 Boschi a Betulla aetnensis
- 42.806 Pinete a Pinus pinea (Cisto cretico-Pinetum pinea)
- 42.1A Formazione ad Abies nebrodensis (Junipero hermophaenicae-Abietetum nebrodensis)
- 42.652 Pinete a Pinus nigra subsp. calabrica (Juniperо hermophaenicae-Pinetum calabricae)
- 42.826 Pinete a pino marittimo di Pantelleria
- 42.845 Pinete a pino d'Aleppo della Sicilia e isole limitrofe
- 42.8451 Pinete a Pinus halepensis (Cotoothymo-Pinetum halepensis)
- 42.6462 Pinete a pino d'Aleppo delle Egadi
- 42.8464 Pinete a pino d'Aleppo di pantelleria
- 42.47 Boschi a Taxus baccata (Ilici-Taxetum baccatae)
- 42.AA Boscaglie a Juniperus turbinata (Oleo-Ceratonion)
- 42.12 Boscaglie ripali a Salix purpurea (Salicetum albo-purpureae)
- 44.1273 Boscaglie ripali a Salix pedicellata (Populetalia albae)
- 44.51 Boscaglie ripali ad Alnus glutinosa (Populetalia albae)
- 44.614 Boscaglie ripali a Populus alba (Populetalia albae)
- 44.713 Boscaglie ripali a Platanus orientalis (Platanion orientalis)
- 44.81 Boscaglie ripali a Nerium oleander e/o Tamarix sp.pl. (Nerio- Tamaricetea)
- 44.811 Boscaglie ripali a Nerium oleander (Nerio-Tamaricetea)
- 44.813 Boscaglie ripali a Tamarix sp.pl. (Nerio-Tamaricetea)
- 45.1 Formazioni a Olivastro e Carrubo
- 45.11 Boschi ad Olea europaea var. sylvestris (Oleo-Cerationion p.p.)
- 82.3 Seminativi e colture erbacee estensive
- 82.3A Sistemi agricoli complessi
- 82.4 Vivai
- 83.11 Oliveti
- 83.111 Oliveti tradizionali (talora consociati con seminativi, vigneti, ecc.)
- 83.112 Oliveti intensivi
- 83.11C Carrubeti consociati (con olivi, ecc.)
- 83.12 Castagneti da frutto
- 83.13N Noccioleti
- 83.13NC Noceti
- 83.15P Pistacchieti
- 83.14 Mandorleti
- 83.15 Frutteti
- 83.15F Fichidindieti
- 83.16 Agrumeti
- 83.21 Vigneti
- 83.211 Vigneti consociati (con olivieti, ecc.)
- 83.212 Vigneti intensivi
- 83.31 Rimboschimenti a prevalenza di conifere (generi Pinus, Cupressus, Cedrus, ecc.)
- 83.321 Piantagioni a Populus sp. pl.
- 83.322 Rimboschimenti a prevalenza di Eucalyptus sp. pl.
- 83.324 Rimboschimenti a prevalenza di Robinia pseudoacacia
- 83.325 Altri rimboschimenti o piantagioni di latifoglie
- 45.2 I5 Boschi a Quercus suber (Erico-Quercion ilicis)
- 45.31A Boschi a Quercus ilex (Quercetalia ilicis)
- 45.31B Leccete di Pantelleria
- 45.42 Macchia e boscaglie a Quercus calliprinos (Oleo-Ceratonion)
- 45.8 Boschi e boscaglie ad Ilex aquifolium (Quercо-Fagetea)
- 53.1 Vegetazione dei canneti e di specie simili
- 53.11 Comunità igro-idrofile a Phragmites australis (Phragmitetea)
- 53.13 Comunità igro-idrofile a Typha sp. pl. (Phragmitetea)
- 53.17 Comunità igro-idrofile a Scirpus sp. pl., Schoenoplectus lacust., ecc. (Phragmitetea)
- 53.23 Comunità idrofile a Cyperus papyrus
- 53.61 Comunità igrofile a Arundo pliniana (Lygeo-Stipetea, Arundinion plinianae)
- 53.61A Formazioni a canniccia su dune (Saccharum ravennae, Phragmites australis)
- 53.62 Comunità igrofile ad Arundo donax (Arundini-Convolvulетеа sepium)
- 61.3B Comunità glareicole dei greciali termofili (Euphorbion rigidae)
- 62.14 Comunità vasicolari delle rupi calcaree (Dianthion rupicolae, Polypodion serrati)
- 62.2 Comunità vasicolari delle rupi silicee (Polypodion serrati)
- 66.2 Comunità pioniere delle aree vulcaniche sommitali
- 66.3 Campi di lava senza vegetazione
- 66.4 Campi di lapilli e di ceneri vulcaniche
- 66.61 Fumarole italiane
- 66.63 Fumarole di Pantelleria
- 82.12 Orticultura in pieno campo
- 85.1 Grandi parchi
- 85.2 Parchi, giardini e spazi verdi
- 85.3 Giardini ornamentali e aree verdi
- 85.4 Spazi verdi all'interno di caseggiati
- 85.5 Aree ricreative e sportive
- 85.6 Cimiteri
- 86.1 Città, Centri abitati
- 86.11 Tessuto residenziale compatto e denso
- 86.12 Tessuto residenziale rado
- 86.2 Villaggi
- 86.22 Fabbricati rurali
- 86.3 Siti industriali attivi
- 86.31 Insediamenti industriali e/o artigianali e/o commerciali e spazi annessi
- 86.32 Insediamenti di grandi impianti di servizi
- 86.33 Aree portuali
- 86.34 Aree aeroportuali e eliporti
- 86.41 Cave
- 86.42 Vegetazione delle aree ruderali e delle discariche
- 86.43 Principali aiuole stradali
- 86.44 Reti ferroviarie e spazi annessi
- 86.45 Cantieri
- 86.5 Serre
- 86.6 Siti archeologici
- 89.12 Saline

- Piazzole in progetto
- Viabilità in progetto con scarpate e aree di manovra
- Site camp location
- Temporary storage area
- Sottostazione SSE EGP 220/33 kV
- SE RTN "Partanna 3"
- SE RTN esistente "Partanna"
- Cavidotto MT 33 kV Aerogeneratori
- Cavidotto MT 33 kV Cabine di campo
- Cavidotto AT in condivisione con altri utenti
- Linea aerea RTN 220 kV esistente "Partanna-Fulgatore"
- Futuri elettrodotti aerei 220 kV
- Tratti di linea aerea 220 kV esistente da demolire
- Area di studio (Buffer 1 kn
- Aerogeneratori in progetto

NOTE

1 - Fonte Dati: ©Regione Sicilia

LAVAZZA LUCA
ORDINE DEGLI INGEGNERI DELLA PROVINCIA DI VARESE
Ingegnere
20.09.2021 12:54:46 UTC

REV	DATE	DESCRIPTION	PREPARED	CHECKED	APPROVED
00	18/12/2020	Prima emissione	G. Salvadori	E. Castello D. Gradogna	L. Lavazza
01	20/09/2021	Integrazione opere di connessione	G. Salvadori	V. Brandonisio L. Gaverna	L. Lavazza

CONTRACTOR'S LOGO: Stantec

Enel Green Power Solar Energy

PROJECT: Costruzione dell'impianto eolico di "Trapani 3"

FILE NAME: GRE.EEC.D.26.IT.W.14703.00.061.01 - Carta degli Habitat

CLASSIFICATION:	FORMAT:	SCALE:	PLOT SCALE:	SHEET:
PUBLIC	A0	1:10.000	1:1	4 di/of 4

UTILIZATION SCOPE: BASIC DESIGN

TITLE: Carta degli Habitat

EGP VALIDATION

VALIDATED BY	A. Puosi
VERIFIED BY	T. Fassi
COLLABORATORS	--

EGP CODE

GROUP	FUNCTION	TYPE	ISSUER	COUNTRY	TEC	PLANT	SYSTEM	PROGRESSIVE	REVISION
GRE	EEC	D	26	IT	W	14703	00006	101	

This document is property of Enel Green Power Solar Energy. Srl. It is strictly forbidden to reproduce this document, in whole or in part, and to provide to others any related information without the previous written consent by Enel Green Power Solar Energy. Sr.