

LEGENDA

- SMxx Aerogeneratore
- Adeguamento della viabilità esistente
- Allargamenti viabilità esistente

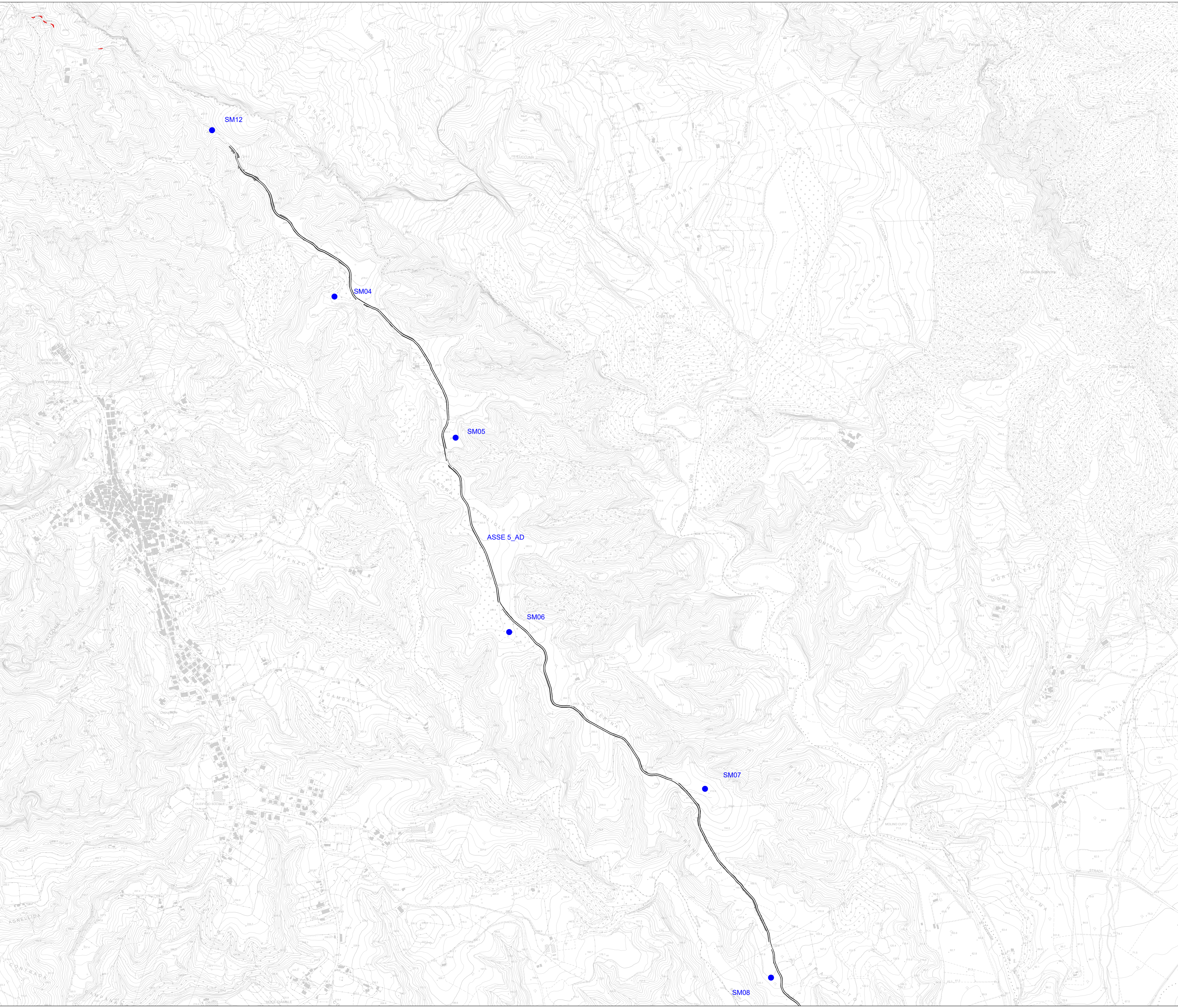

PLT engineering s.r.l.
Via Ugentino 1265
47022 Cesena (FC)
P.IVA/C.F. 05857900723

Comitente:

Titolo del Progetto: **PARCO EOLICO "SELLIA MARINA"**

Documento:	PROGETTO DEFINITIVO	ID PROGETTO:	PESM
		DESCRIZIONE:	P
		CAPITOLI:	AD

N° Documento: PESM-P-AD-01.01.a

Elaborato: Planimetria generale adeguamenti della viabilità esistente su CTR - Tav.01

SCALA:	1:5.000	FORMATO:	A4	Nome file:	PESM-P-AD-01.01.a_Planimetria generale adeguamenti della viabilità esistente su CTR Tav.01
--------	---------	----------	----	------------	--

Progettazione:

- Ing. Saverio Pagliuso
- Ing. Mario Francesco Perri
- Ing. Giorgio Salatino
- Ing. Claudio Coscarella

Rev.	Data Revisione	Descrizione Revisione	Redatto	Controllato	Approvato
00	01/2021	PRIMA EMISSIONE	GEMSA	GEMSA	PLT
01	06/2021	REVISIONE 01	GEMSA	GEMSA	PLT