

KEY-MAP - scala 1:30.000

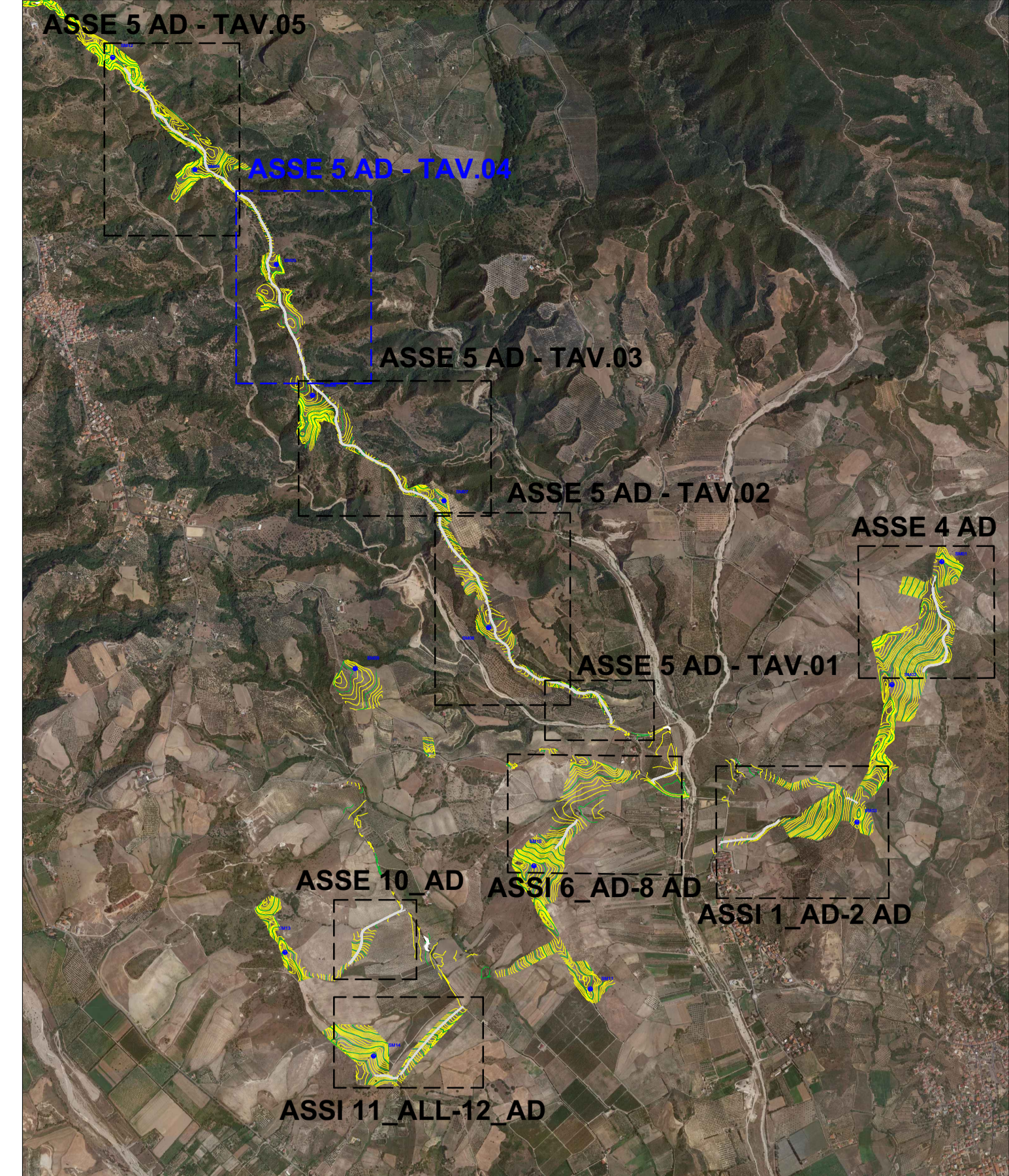

LEGENDA

- Aerogeneratore
- Adeguamento della viabilità esistente
- Curve di livello intervallo 10,00 mt
- Curve di livello intervallo 2,00 mt

Base Cartografica: Google 2018



		PLT engineering s.r.l. via Diarmano 1260 47522 Cesena (FC) P.IVA/C.F. 05857900723	
TITOLO DEL PROGETTO: PARCO EOLICO "SELLIA MARINA"			
DOCUMENTO: PROGETTO DEFINITIVO		ID PROGETTO: PESM	DISCIPLINA: P
N° Documento: PESM-P-AD-02.06		Elaborato: Planimetria particolareggiata adeguamenti ASSE 5 AD TAV.04	
SCALA: 1:1000	FORMATO: A3	Nome file: PESM-P-AD-02.06_Planimetria particolareggiata adeguamenti_ASSE 5 AD-TAV.04	
PROGETTAZIONE:			
		Ing. Saverio Pagliuso Ing. Mario Francesco Perri Ing. Giorgio Salatino Ing. Claudio Coscarella	
Rev. 00 01/2021 PRIMA EMISSIONE	Redatto GEMSA	Controllato GEMSA	Approvato PLT
Rev. 01 06/2021 REVISIONE 01	Redatto GEMSA	Controllato GEMSA	Approvato PLT