

SM12

KEY-MAP - scala 1:30.000

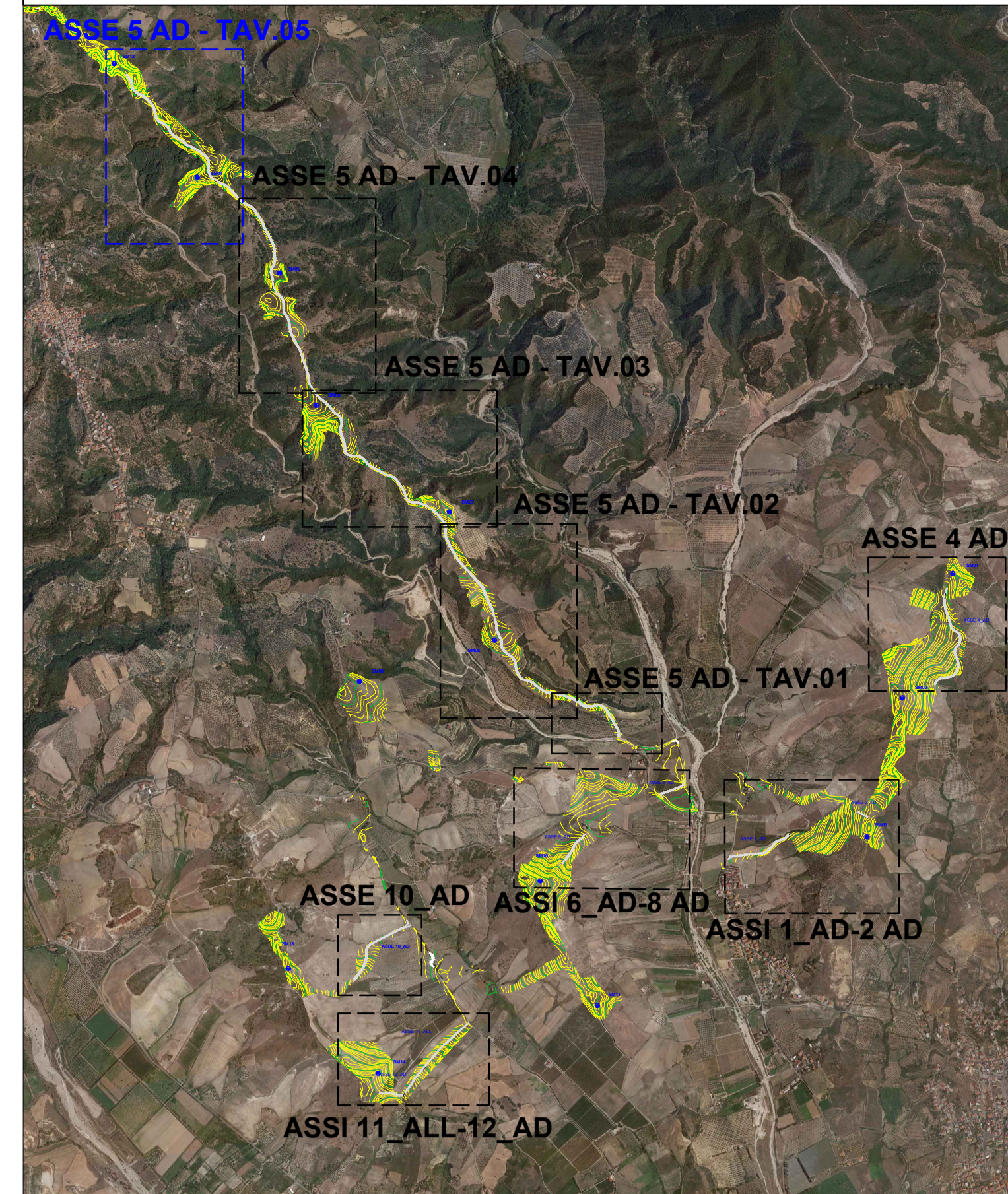

LEGENDA

- Aerogeneratore
- Adeguamento della viabilità esistente
- Curve di livello intervallo 10,00 mt
- Curve di livello intervallo 2,00 mt

Base Cartografica: Google 2016

SM04

		PLT engineering s.r.l. Via Diamante 1280 47022 Caserta (FC) P.IVA/C.F. 05857900723	
TITOLO DEL PROGETTO: PARCO EOLICO "SELLIA MARINA"			
DOCUMENTO: PROGETTO DEFINITIVO		ID PROGETTO: PESH	DISCIPLINA: P
N° Documento: PESM-P-AD-02.07		Elaborato: Planimetria particolareggiata adeguamenti Asse 5 AD Tav.05	
SCALA: 1:1000	FORMATO: A3	Nome file: PESM-P-AD-02.07_Planimetria particolareggiata adeguamenti_Asse 5 AD-Tav.05	
PROGETTAZIONE:			
		Ing. Saverio Pagliuso Ing. Mario Francesco Perri Ing. Giorgio Salatino Ing. Claudio Coscarella	
Rev. 00	Data Revisione 01/2021	Descrizione Revisione PRIMA EMISSIONE	Redatto GEMSA
Rev. 01	Data Revisione 06/2021	Descrizione Revisione REVISIONE 01	Redatto GEMSA
			Controlato GEMSA
			Approvato PLT