

KEY-MAP - scala 1:30.000



INT.07 - Allargamento piattaforma stradale



INT.01 - Allargamento piattaforma stradale



INT.03 - INT.04 - INT.05 - INT.06 - Allargamento piattaforma stradale



INT.02 - Allargamento piattaforma stradale

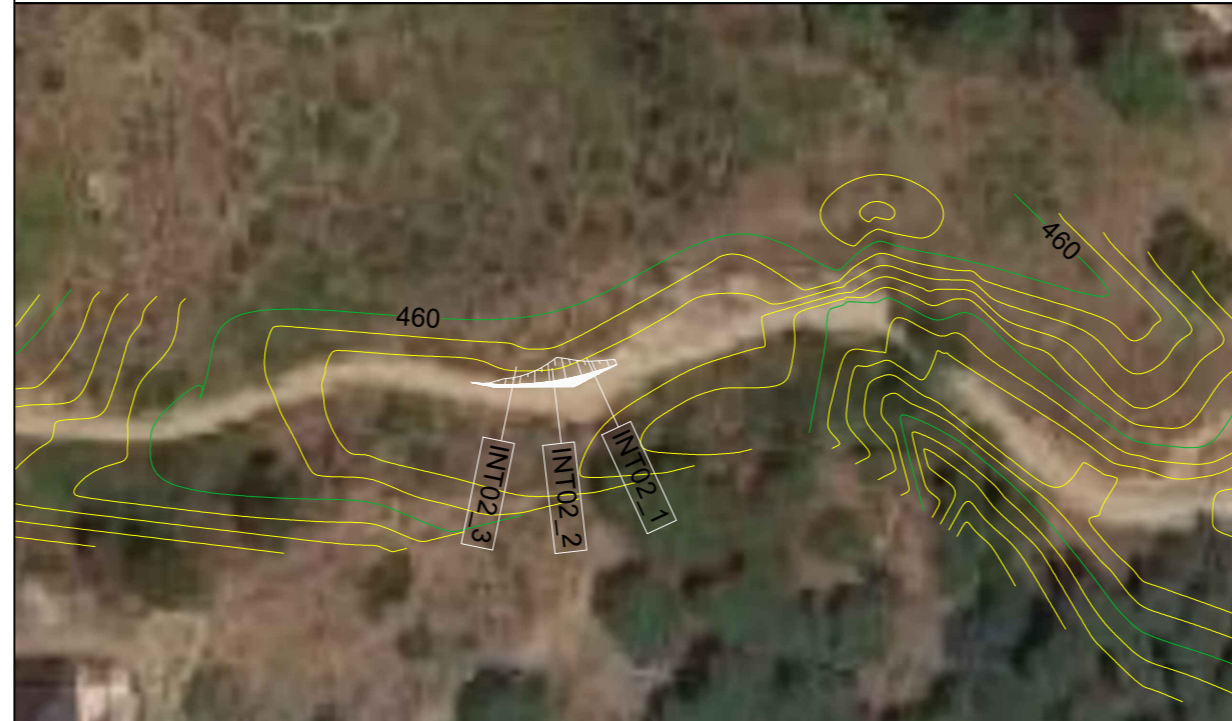

LEGENDA

-  **Aerogeneratore**
-  **Allargamenti viabilità esistente**
-  **Curve di livello intervallo 10,00 mt**
-  **Curve di livello intervallo 2,00 mt**

Base Cartografica: Google 2016

REGIONE CALABRIA



Provincia di Catanzaro



Committente:



PLT engineering s.r.l.
via Dismano 1280
47522 Cesena (FC)
P.IVA/C.F. 05857900723

Titolo del Progetto:

PARCO EOLICO "SELLIA MARINA"

Documento:

PROGETTO DEFINITIVO

ID PROGETTO:	PESM
DISCIPLINA:	P
CAPITOLO:	AD

N° Documento:

PESM-P-AD-02.10

Elaborato:

Planimetria particolareggiata adeguamenti Allargamenti puntuali

SCALA:	1:1000	FORMATO:	A2	Nome file:	PESM-P-AD-02.10_Planimetria particolareggiata adeguamenti_Allargamenti puntuali
--------	--------	----------	----	------------	---------------------------------------------------------------------------------

Progettazione:



Ing. Saverio Pagliuso

Ing. Mario Francesco Perri

Ing. Giorgio Salatino

Ing. Claudio Coscarella

Rev:	Data Revisione	Descrizione Revisione	Redatto	Controllato	Approvato
00	01/2021	PRIMA EMISSIONE	GEMSA	GEMSA	PLT
01	06/2021	REVISIONE 01	GEMSA	GEMSA	PLT