

LEGENDA

- Fosso di guardia in terra trapezoidale
- Pozzetto in cls prefabbricato
- Reticolo idrografico
- Tx Aerogeneratori in progetto
- Verso scorrimento acque fossi di guardia e tombini
- Tombino in cls prefabbricato

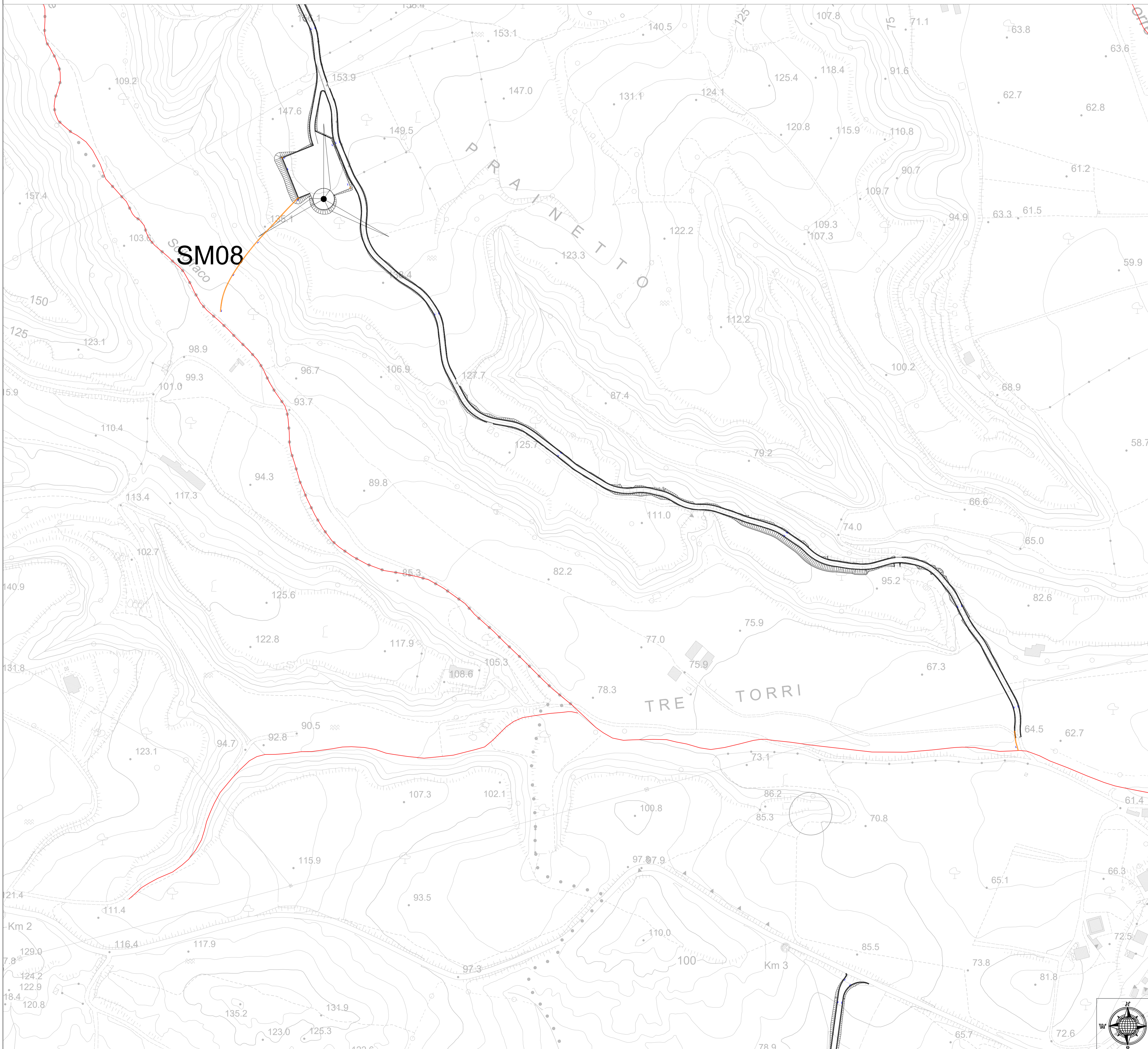
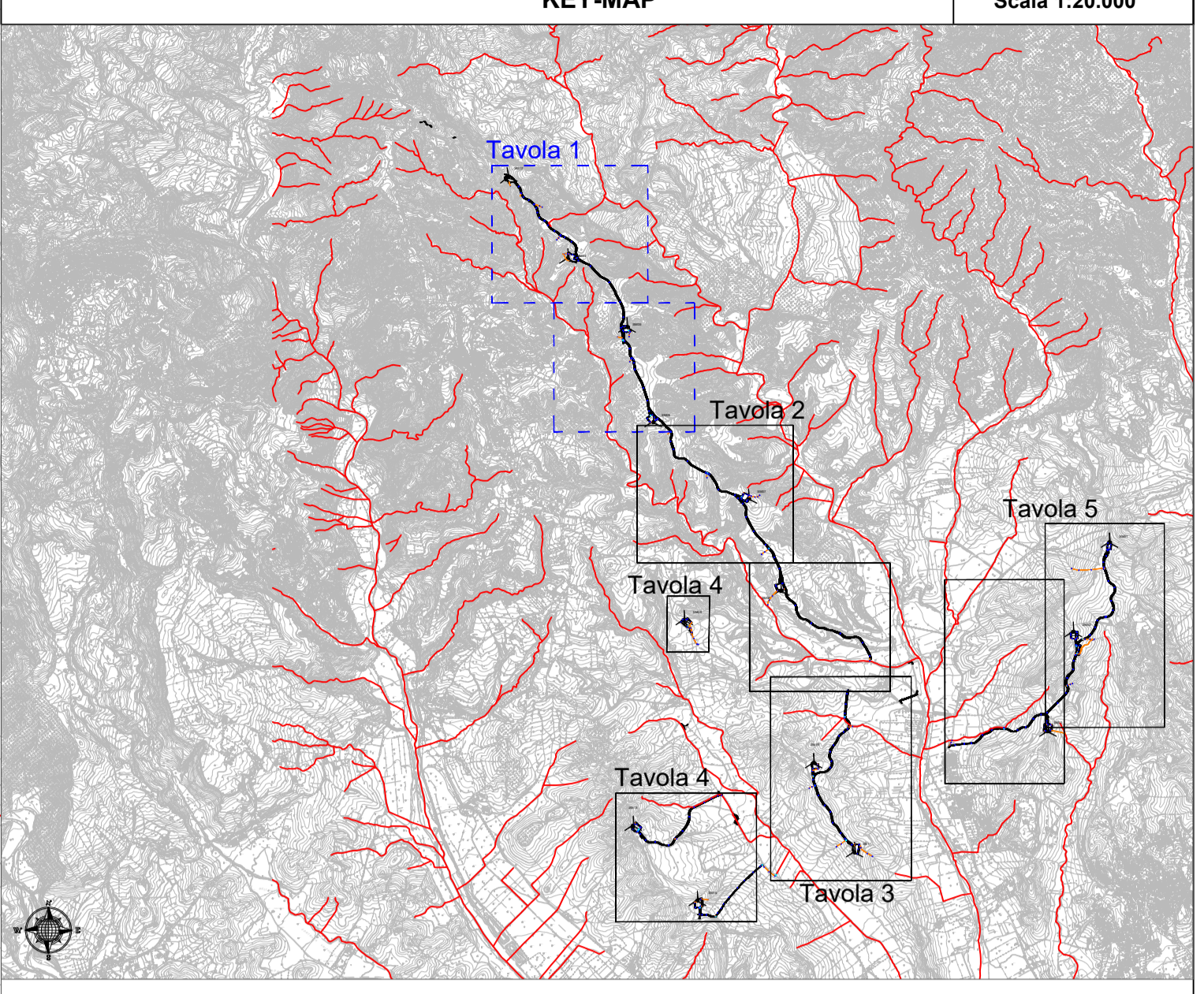

REGIONE CALABRIA

Provincia di Catanzaro

Comittente: **PLT engineering** PLT engineering s.r.l.
via Diomedeo 1285
47022 Cesena (FC)
P.IVA/C.F. 05857900723

Titolo del Progetto: **PARCO EOLICO "SELLIA MARINA"**

Documento:	PROGETTO DEFINITIVO	ID PROGETTO:	PESM
N° Documento:	PESM-P-ID-02.02	DISCIPLINA:	P
Elaborato:	Planimetria Idraulica Tav. 2	CARTOGLO:	ID

Progettazione:

Ing. Saverio Pagliuso
Ing. Mario Francesco Perri
Ing. Giorgio Salatino
Ing. Claudio Coscarella

Rev.	Data Revisione	Descrizione Revisione	Redatto	Controllato	Approvato
00	01/2021	PRIMA EMISSIONE	GEMSA	GEMSA	PLT
01	06/2021	REVISIONE 01	GEMSA	GEMSA	PLT