

LEGENDA

- Fosso di guardia in terra trapezoidale
- Pozzetto in cls prefabbricato
- Reticolo idrografico
- Aerogeneratori in progetto
- Verso scorrimento acque fossi di guardia e tombini
- Tombino in cls prefabbricato

KEY-MAP Scala 1:20.000

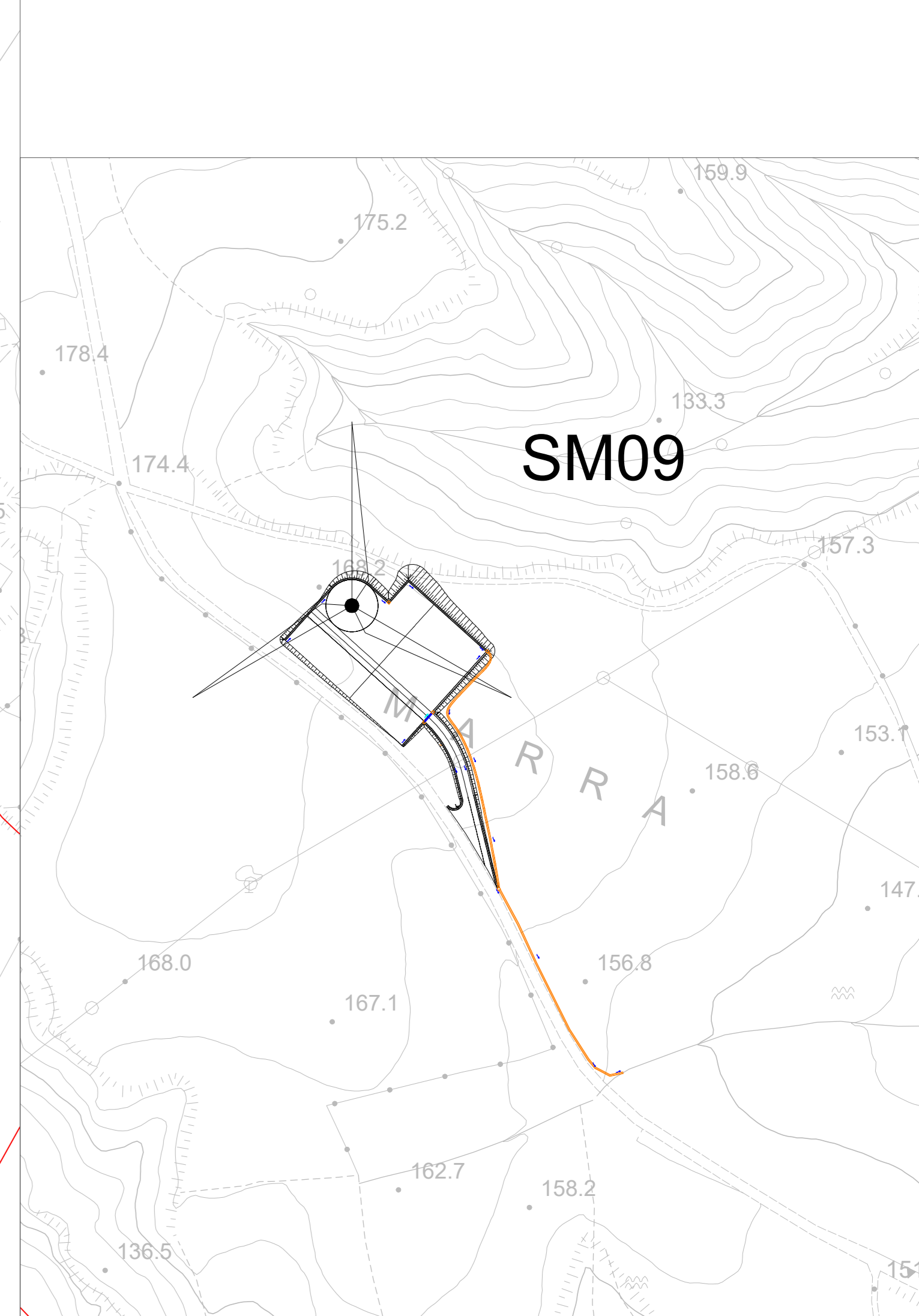
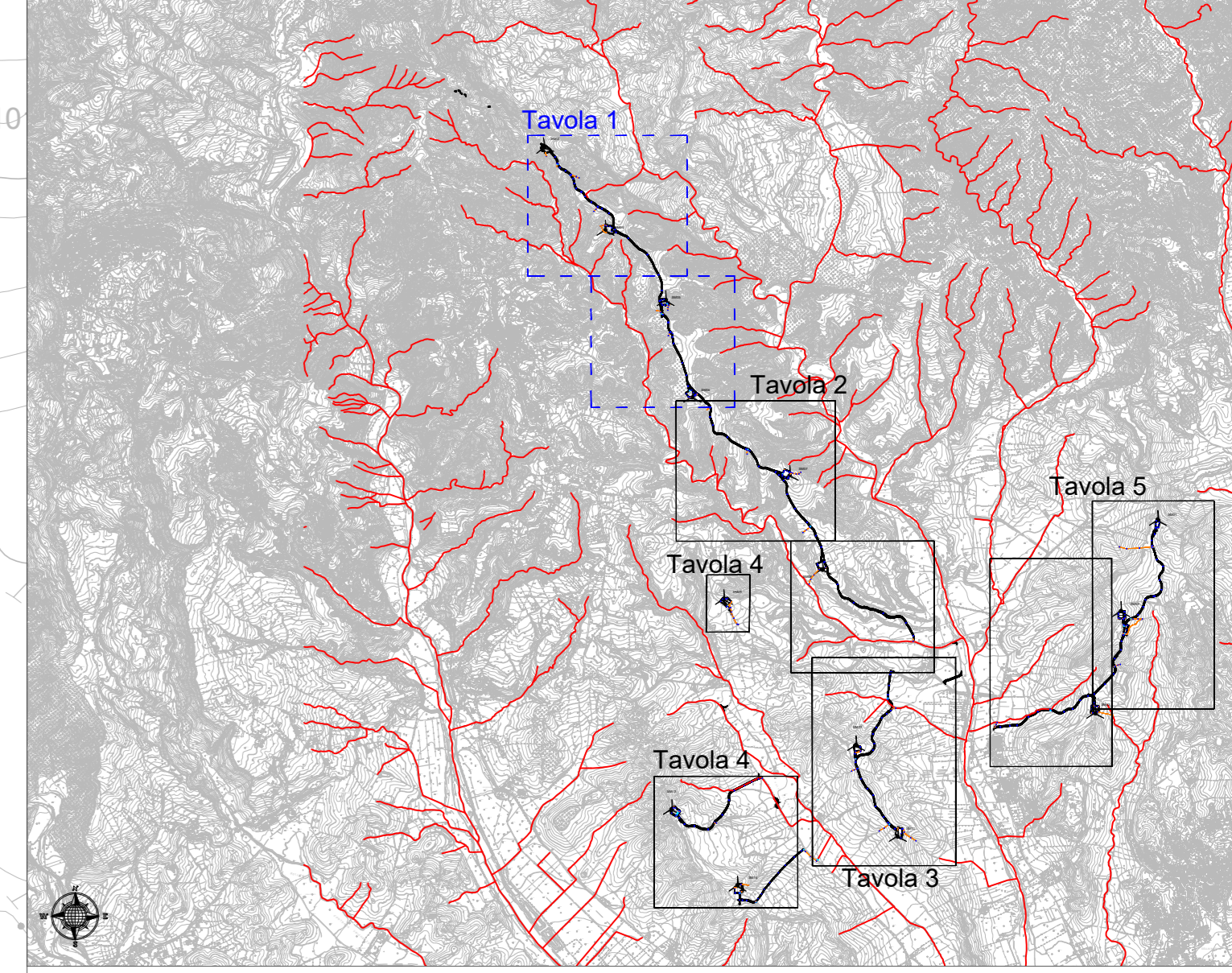

		<small>PLT engineering s.r.l. Via Diemano 128/1 47022 Cesena (FC) P.IVA/C.F. 05857900723</small>	
Comitente:			
PARCO EOLICO "SELLIA MARINA"			
TITOLO DEL PROGETTO:			
PROGETTO DEFINITIVO		ID PROGETTO:	PESM
N° Documento:		DESCRIZIONE:	ID
PESM-P-ID-02.04		Planimetria Idraulica Tav. 4	
SCALA:	FORMATO:	Nome file:	
1:2000	A0	PESM-P-ID-02.04_Planimetria Idraulica Tav. 4	
Progettazione:			
		Ing. Saverio Pagliuso	
		Ing. Mario Francesco Perri	
		Ing. Giorgio Salatino	
		Ing. Claudio Coscarella	
Rev:	Data Revisione	Descrizione Revisione	Redatto
00	01/2021	PRIMA EMISSIONE	GEMSA
01	06/2021	REVISIONE 01	GEMSA
			Controllato
			GEMSA
			Approvato
			PLT
			PLT

