

SM13

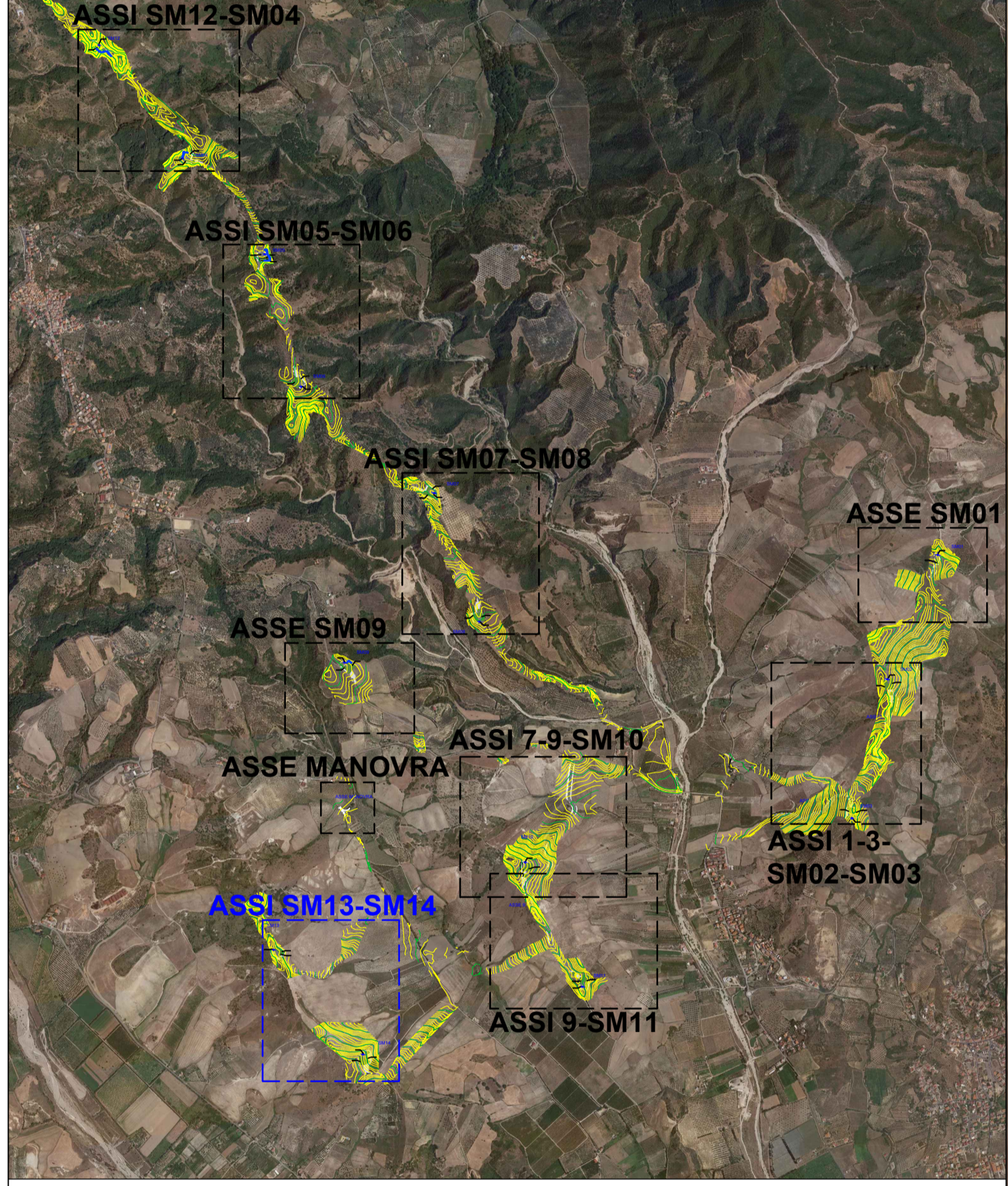

KEY-MAP - scala 1:30.000



LEGENDA

- Aerogeneratore
- Piazzola con inerbimento
- Viabilità nuova
- Curve di livello intervallo 10,00 mt
- Curve di livello intervallo 2,00 mt

SM14



		PLT engineering s.r.l. Via Diamante 1280 47022 Casena (FC) P.IVA/C.F. 05857900723	
TITOLO DEL PROGETTO: PARCO EOLICO "SELLIA MARINA"			
DOCUMENTO: PROGETTO DEFINITIVO		ID PROGETTO: PESH DISCIPLINA: P CAPITOLO: VN	
N° Documento: PESH-P-VN-02.09	Elaborato: Planimetria particolareggiata nuova viabilità ASSI SM13 - SM14		
SCALA: 1:1.000 FORMATO: A3	Nome file: PESH-P-VN-02.09_Planimetria particolareggiata nuova viabilità assi SM13-SM14		
PROGETTAZIONE: 			
Ing. Saverio Pagliuso Ing. Mario Francesco Perri Ing. Giorgio Salatino Ing. Claudio Coscarella			
Rev. 00 01/2021 PRIMA EMISSIONE	Redatto: GEMSA	Controllato: GEMSA	Approvato: PLT
Rev. 01 06/2021 REVISIONE 01	Redatto: GEMSA	Controllato: GEMSA	Approvato: PLT