

Abitato di Tiriolo  
scala 1:5.000

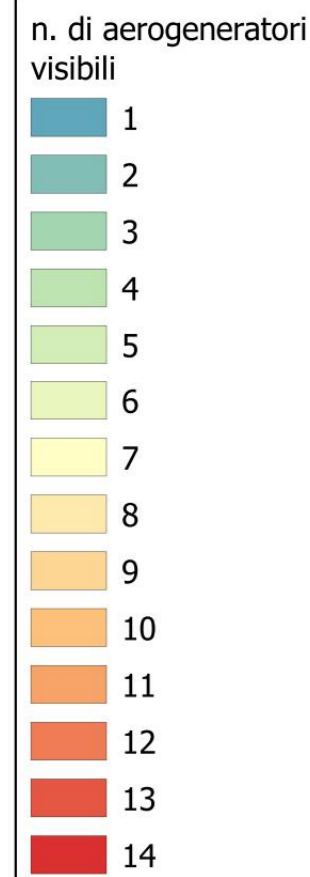

Committente:

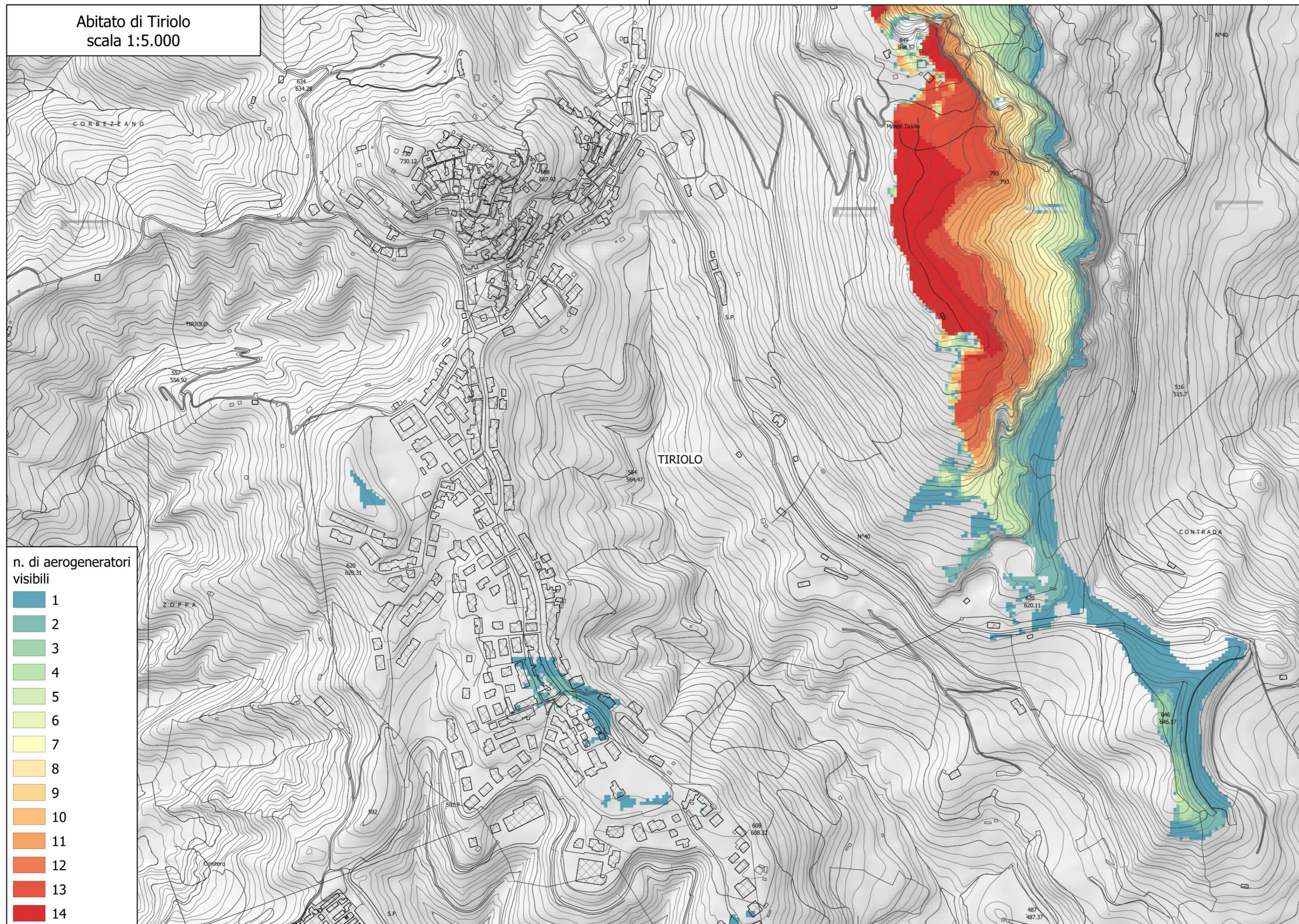

PLT engineering s.r.l.  
via Dismano 1280  
47522 Cesena (FC)  
P.IVA/C.F. 05857900723

Titolo del Progetto:

**PARCO EOLICO "SELLIA MARINA"**

Documento:

**PROGETTO DEFINITIVO**

ID PROGETTO:	PESM
DISCIPLINA:	
CAPITOLO:	

N° Documento:

**PESM-S01.24**

Elaborato:

**CARTA DELLA VISIBILITA' DI DETTAGLIO  
CENTRO ABITATO DI TIRIOLO**

SCALA:	1:5.000	FORMATO:	ff	Nome file:	PESM-S01.24_Visibilità_dettaglio_Tiriolo_5k.pdf
--------	---------	----------	----	------------	-------------------------------------------------

Progettazione:



Ing. Saverio Pagliuso

Studi geologici, agronomici,  
archeologici e ambientali a  
cura di:



Gruppo di lavoro:

Dott.ssa Maria Antonietta Marino  
Dott. Gualtiero Bellomo  
Prof. Vittorio Amadio Guidi  
Dott. Fabio Interrante  
Dott. Sebastiano Muratore  
Ing. Claudio Giannobile

VAMIRGEOIND  
AMBIENTE GEOLOGIA E GEOPISICA s.r.l.  
Direttore Tecnico  
Dott.ssa MARINO MARIA ANTONIETTA

Rev.	Data Revisione	Descrizione Revisione	Redatto	Controllato	Approvato
00	01/2021	PRIMA EMISSIONE	VAMIRGEOIND	VAMIRGEOIND	PLT
01	06/2021	REVISIONE 01	VAMIRGEOIND	VAMIRGEOIND	PLT