

L' EQUIDISTANZA FRA LE CURVE E' DI 2 M  
ALTIMETRIA RIFERITA AL LIVELLO MEDIO DEL MARE  
(MAREOGRAFO DI GENOVA)



Scala 1:2000  
RAPPRESENTAZIONE CONFORME  
MERCATORE TRAVERSA UNIVERSALE (U.T.M.)

LEGENDA

Edificio civile	Strada asfalt.	Canale
Capannone Industriale	Strada non asf.	Vasca
Edificio Religioso	Sentiero	Quota al suolo
Edificio diroccato	Marcia-piede	Scarpata rappr.
Edificio in costruzione	Muro in calce	Scarpata non rappr.
Monumento	Muro di sostegno	Curve di livello
Baracca	Muro a secco	Limite coltura
Tettoia	Siepe	Arborato
Serra	Linee elettriche	Vigneto
Ferrovia	Acquedotto	Limite Comune

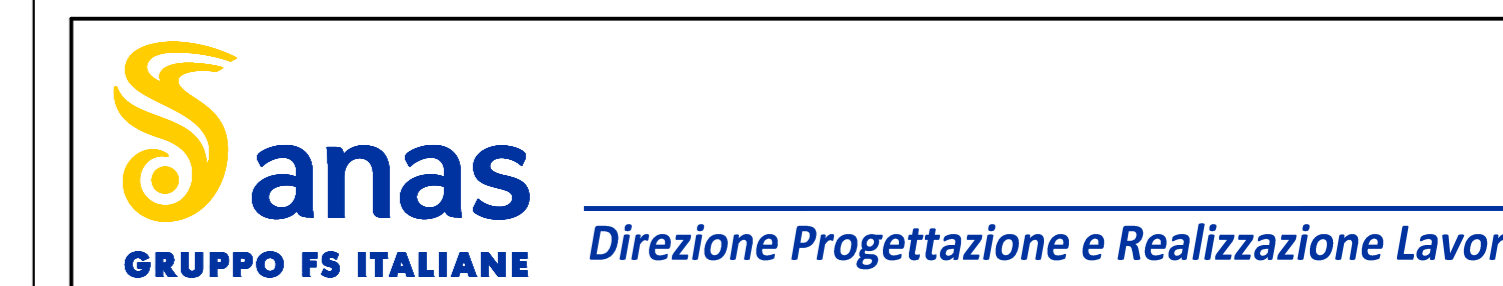
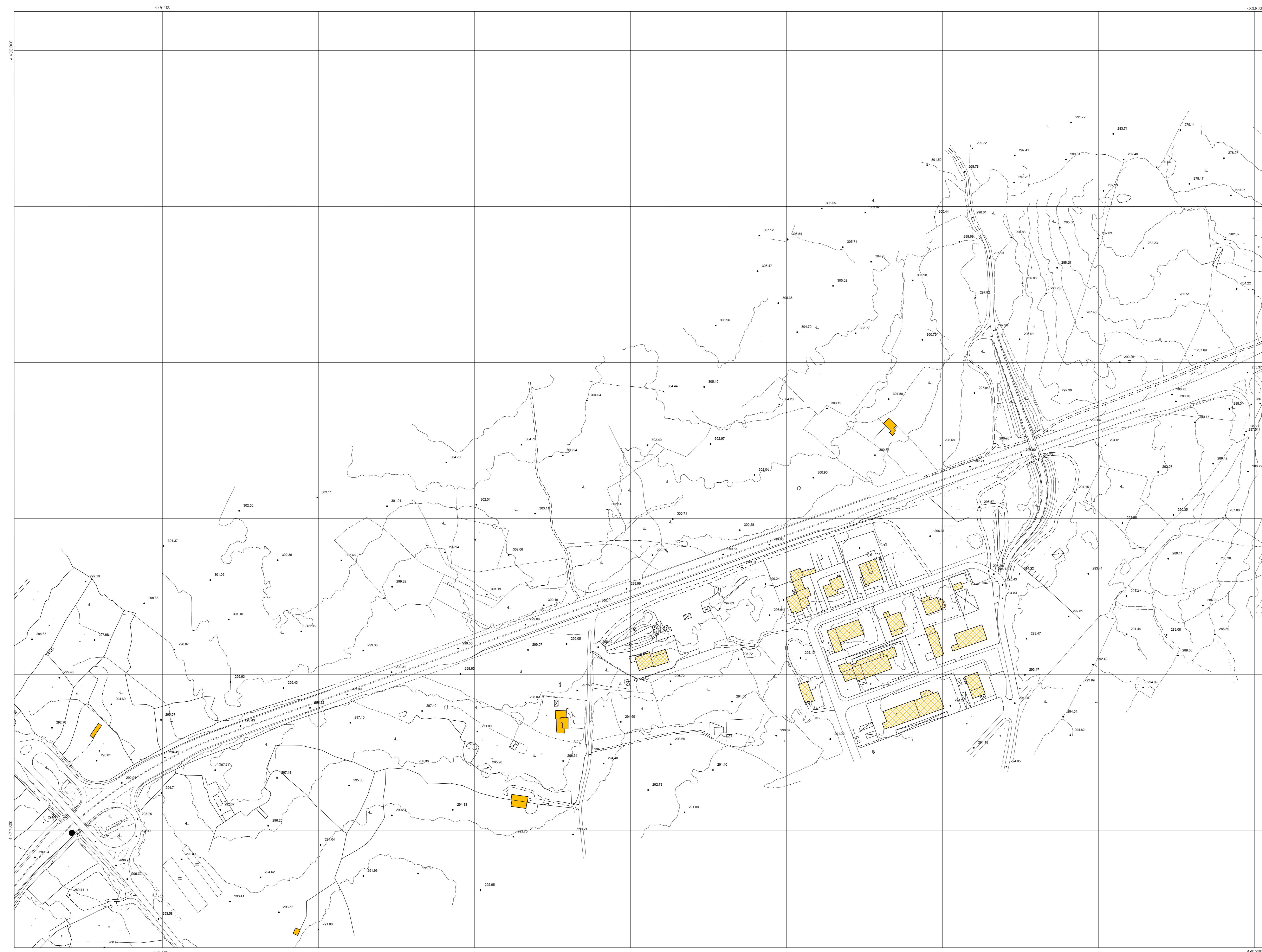

**S.S. 131 di "Carlo Felice"**  
Adeguamento e messa in sicurezza della S.S.131  
Risoluzione dei nodi critici - 2° stralcio  
dal km 108+300 al km 158+000

**PROGETTO ESECUTIVO** CA284

R.T.I. di PROGETTAZIONE: Mandataria **PRO ITER** Via G.B. Sommarivoli n°2 20123 - Milano Tel. 02 47329111 email:ma@proiter.it Mandante **AS** Via Artemide n°13 02100 Agropigno Tel. 0762 421007 email: dell@agropignopec.it

PROGETTISTI:  
Ing. Riccardo Formichi - Pro Iter srl (Integratore prestazioni specialistiche)  
Ordine Ing. di Milano n. 18045  
Ing. Riccardo Formichi  
Ordine Ing. di Milano n. 18045  
IL GEOLOGO  
Dott. Gian Massimo Mazzucchetti - Pro Iter srl  
Albo Geol. Lombardia n. A762  
COORDINATORE PER LA SICUREZZA IN FASE DI PROGETTAZIONE  
Ing. Grego Cicchicchi  
Ordine Ing. di Milano n. 15813  
VISTO IL RESP. DEL PROCEDIMENTO  
Dott. Ing. Salvatore FRESCHI

PROTOCOLLO	DATA
------------	------

**ELABORATI INQUADRAMENTO DELL'OPERA**  
**PLANIMETRIA DELLO STATO DI FATTO**  
Tav. 16 di 49

CODICE PROGETTO	NOME FILE	REVISIONE	SCALA:
PROGETTO	TO0EG00CRTPV16A.pdf		1:2000
ELAB.	TO0EG00CRTPV16	A	
D			
C			
B			
A	EMMISSIONE	Marzo 2020	Bivelli Caprioli Formichi
REV.	DESCRIZIONE	DATA	REDATTO VERIFICATO APPROVATO