

L' EQUIDISTANZA FRA LE CURVE E' DI 2 M
 ALTIMETRIA RIFERITA AL LIVELLO MEDIO DEL MARE
 (MAREOGRAFO DI GENOVA)

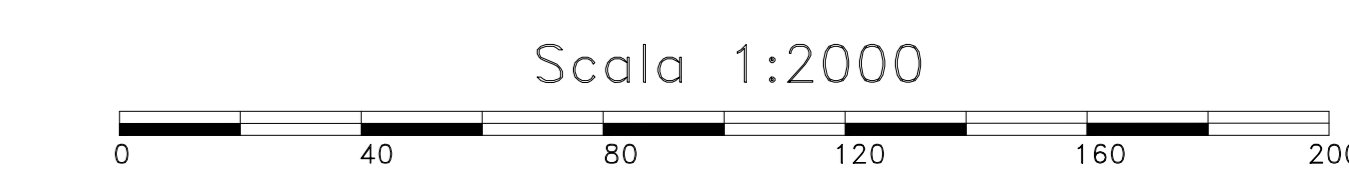

Scala 1:2000
 RAPPRESENTAZIONE CONFORME
 MERCATORE TRAVERSA UNIVERSALE (U.T.M.)

LEGENDA

Edificio civile	Strada asfalt.	Vasca
Capannone Industriale	Strada non asf.	Quota al suolo
Edificio Religioso	Sentiero	Scarpata rappr.
Edificio diroccato	Marciapiede	Scarpata non rappr.
Edificio in costruzione	Muro in calce	Curve di livello
Monumento	Muro di sostegno	Limite coltura
Baracca	Muro a secco	Arborato
Tettoia	Siepe	Vigneto
Serra	Linee elettriche	Limite Comunale
Ferrovia	Acquedotto	

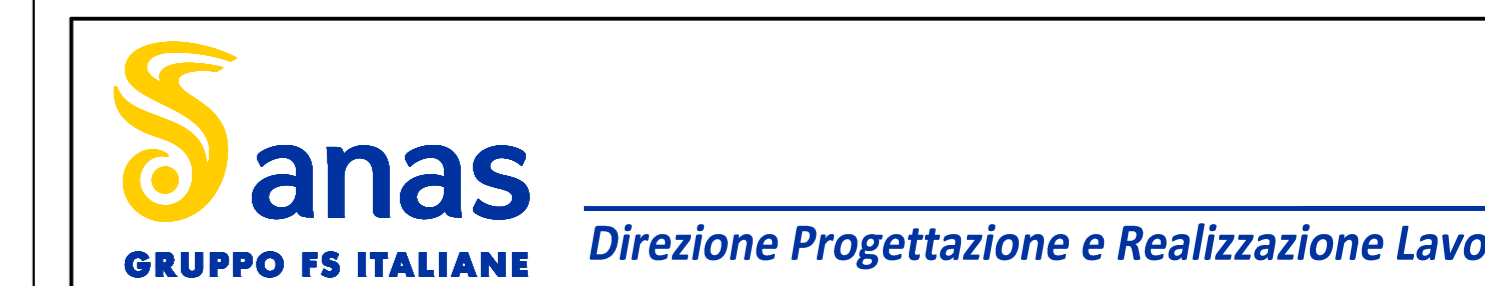
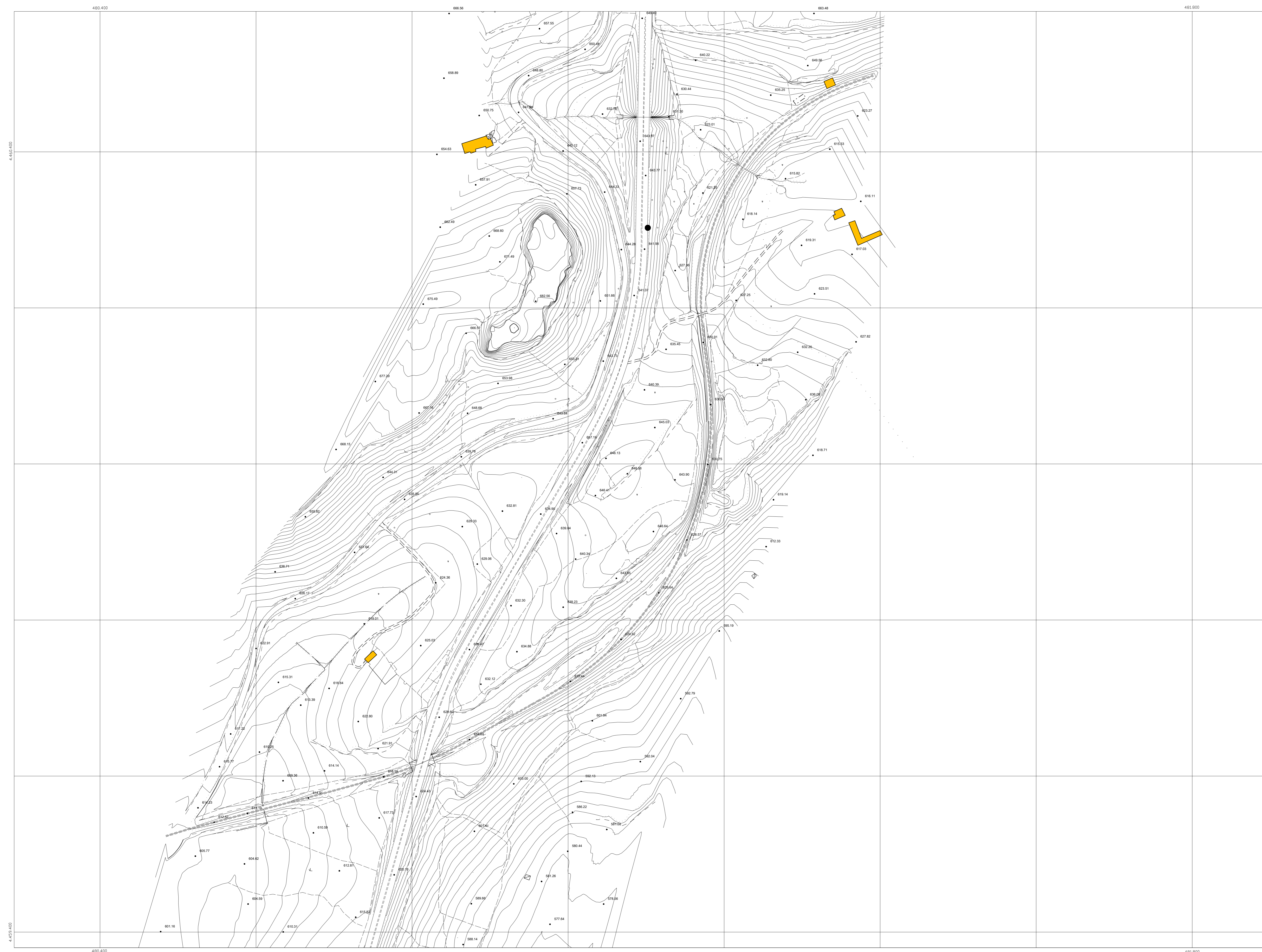

S.S. 131 di "Carlo Felice"
 Adeguamento e messa in sicurezza della S.S.131
 Risoluzione dei nodi critici - 2° stralcio
 dal km 108+300 al km 158+000

PROGETTO ESECUTIVO CA284

R.T.I. di PROGETTAZIONE:	Mandataria	Mandante
	PRO ITER Via G.B. Sommarivoli n°2 20123 - Milano Tel. 02 6797911 email: mail@proiter.it	AS Via Artemide n°13 97100 Agrigento Tel. 0922 427007 email: dell@ingegneripec.it

PROGETTISTI:
 Ing. Riccardo Formichi - Pro. Ter. art. (Integratore prestazioni specialistiche)
 Ordine Ing. di Milano n. 18045
 Ing. Riccardo Formichi
 Ordine Ing. di Milano n. 18045
 IL GEOLOGO
 Dott. Gian Massimo Mazzamonte - Pro. Ter. art.
 Albo Geol. Lombardia n. A762
 COORDINATORE PER LA SICUREZZA IN FASE DI PROGETTAZIONE
 Ing. Grego Cicchirelli
 Ordine Ing. di Milano n. 15813
 VISTO: IL RESP. DEL PROCEDIMENTO
 Dott. Ing. Salvatore PIRESCA



PROTOCOLLO	DATA
------------	------

ELABORATI INQUADRAMENTO DELL'OPERA
PLANIMETRIA DELLO STATO DI FATTO
 Tav. 40 di 49

CODICE PROGETTO	NOME FILE	REVISIONE	SCALA:
PROGETTO	TODEG00CRTPV40A.pdf		
ELAB.	TO0E00CRTPV40	A	1:2000
D			
C			
B			
A	EMISSIONE	Marzo 2020	Bivelli, Caprioli, Formichi
REV.	DESCRIZIONE	DATA	REDATTO VERIFICATO APPROVATO