SEZIONE TIPO IN RILEVATO - AMPLIAMENTO S.S.131 — Scala 1:100

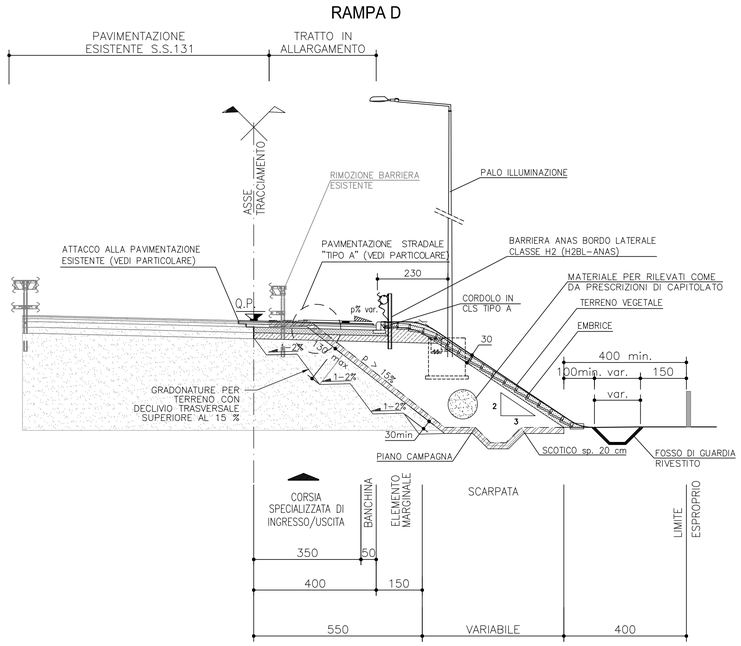

PARTICOLARE PAVIMENTAZIONE "TIPO A" — Scala 1:10

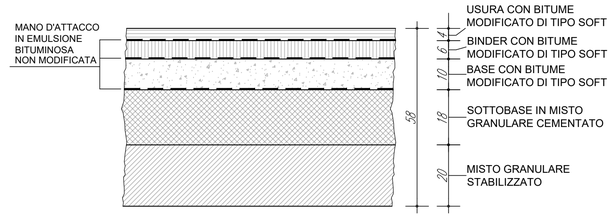

PARTICOLARE CORDOLO IN CLS TIPO A — Scala 1:10

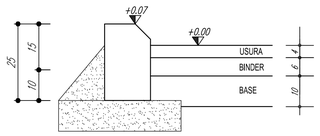

DETTAGLIO ELEMENTO MARGINALE RILEVATO — Scala 1:20

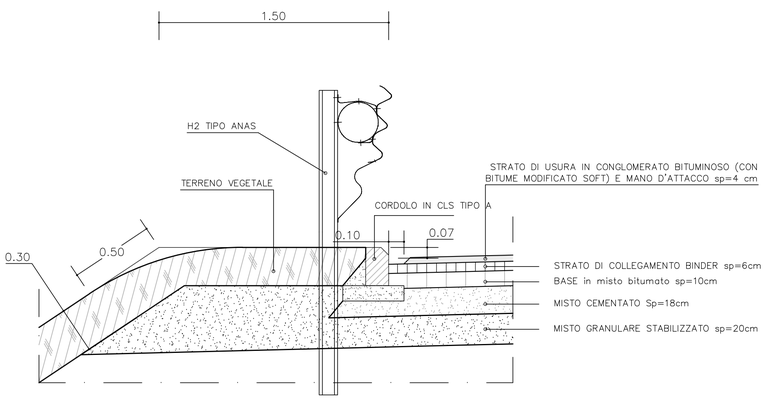

ATTACCO ALLA PAVIMENTAZIONE ESISTENTE

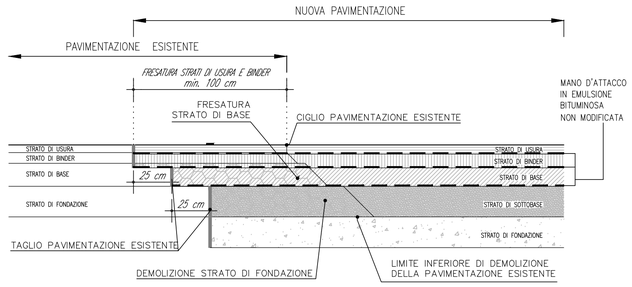

SCHEMA DI AMPLIAMENTO

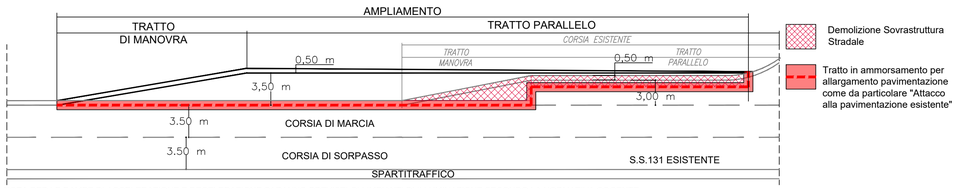

NOTA:PER LE RAMPE DI ACCELERAZIONE E DECELERAZIONE SARANNO PREVISTI GLI IMPIANTI DI ILLUMINAZIONE SECONDO LA NORMATIVA COGENTE

anas — GRUPPO FS ITALIANE

Direzione Progettazione e Realizzazione Lavori

S.S. 131 di "Carlo Felice"

Adeguamento e messa in sicurezza della S.S.131

Risoluzione dei nodi critici - 2° stralcio

dal km 108+300 al km 158+000

PROGETTO ESECUTIVO

CA284

R.T.I. di PROGETTAZIONE:

Mandataria: PRO ITER Progetto Infrastrutture Territorio s.r.l. — *Via G.B. Sammartini n°5, 20125 – Milano, Tel. 02 6787911, email:mail@proiter.it*

Mandante: delta ingegneria — *Via Artemide n°3, 92100 Agrigento, Tel. 0922 421007, email: deltaingegneria@pec.it*

PROGETTISTI:
Ing. Riccardo Formichi – Pro Iter srl (Integratore prestazioni specialistiche)
Ordine Ing. di Milano n. 18045
Ing. Riccardo Formichi
Ordine Ing. di Milano n. 18045

IL GEOLOGO
Dott. Geol. Massimo Mezzanzanica – Pro Iter srl
Albo Geol. Lombardia n. A762

COORDINATORE PER LA SICUREZZA IN FASE DI PROGETTAZIONE
Ing. Diego Ceccherelli
Ordine Ing. di Milano n. 15813

VISTO: IL RESP. DEL PROCEDIMENTO
Dott. Ing. Salvatore FRASCA

ORDINE DEGLI INGEGNERI DELLA PROVINCIA DI MILANO — DOTT.ING. FORMICHI RICCARDO — Sez.A. Settori: a) Civile e ambientale b) Industriale c) dell'Informazione — n.° A 18045

PROTOCOLLO | DATA

PROGETTO STRADALE

ADEGUAMENTO SVINCOLI ESISTENTI -SVINCOLO DI NORBELLO AL KM 128+000

Sezioni tipo

CODICE PROGETTO (PROGETTO / LIV. PROG. / N. PROG.)	NOME FILE V07PS00TRAST01B.pdf	REVISIONE	SCALA:
LOPLSQ E 1901	CODICE ELAB. V07PS00TRAST01	B	varie

REV.	DESCRIZIONE	DATA	REDATTO	VERIFICATO	APPROVATO
D					
C					
B	REVISIONE PER ISTRUTTORIA, VERIFICA E CONTROLLI D.LGS. 35/11	Agosto 2020	Minchella	Caprioli	Formichi
A	EMISSIONE	Marzo 2020	Minchella	Caprioli	Formichi