PROFILI LONGITUDINALI — SCALA 1:500/1:50

S.S.129 OVEST

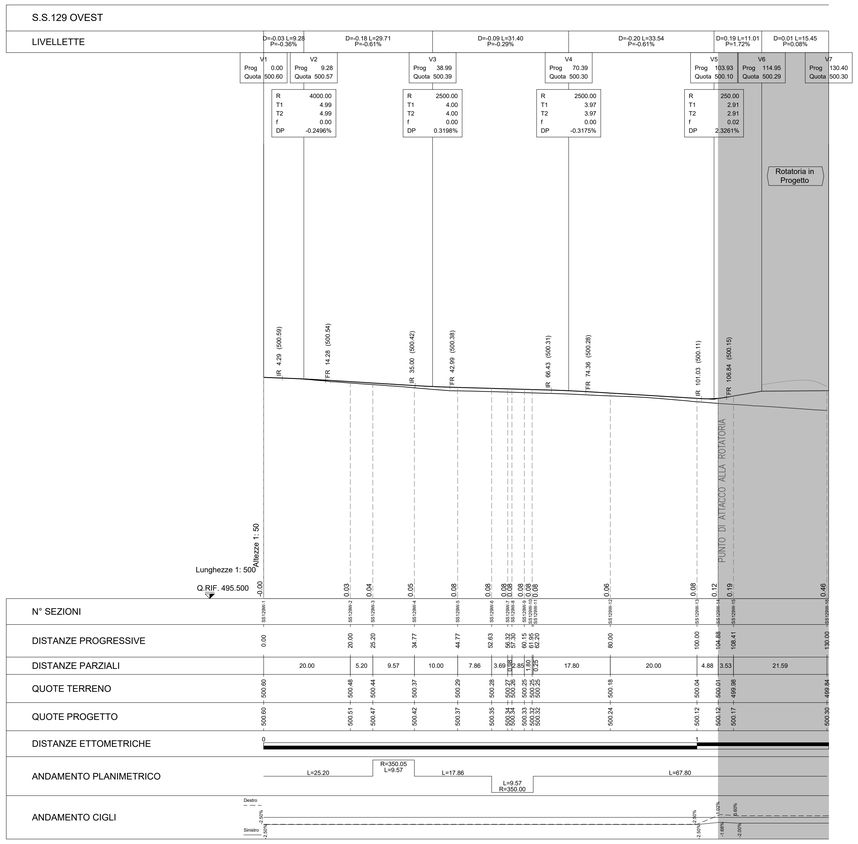

S.S.129 EST

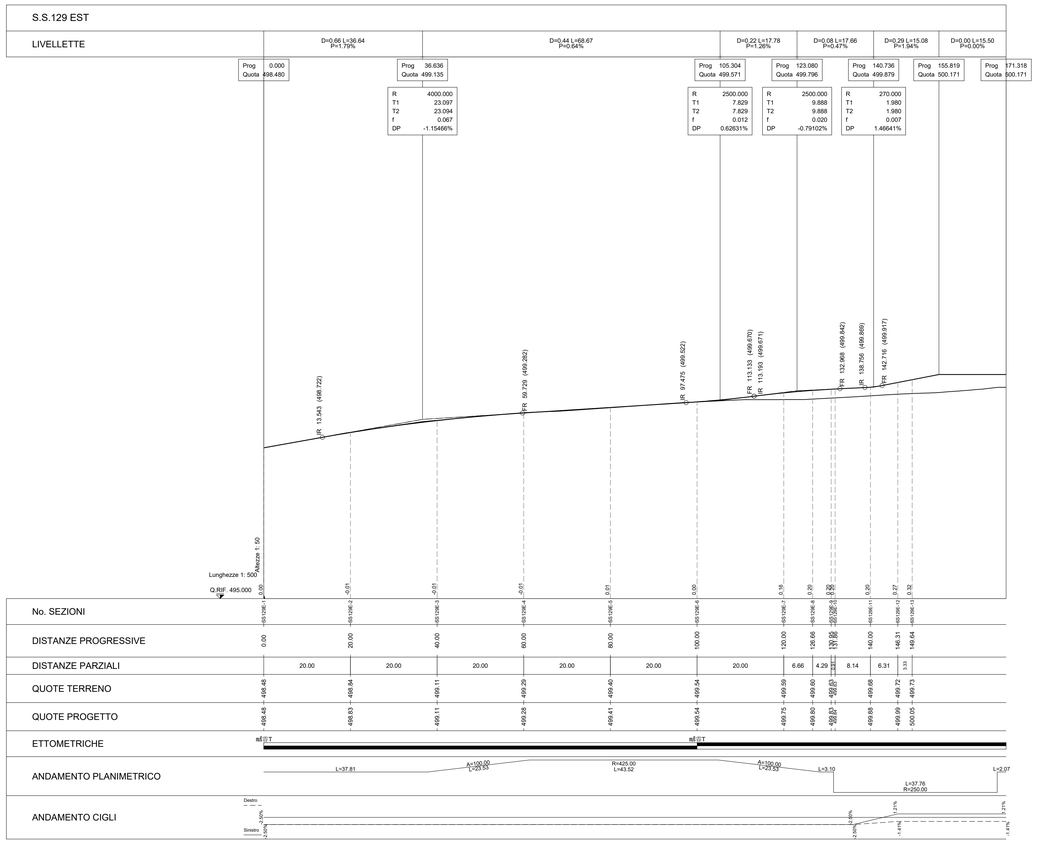

S.P.57

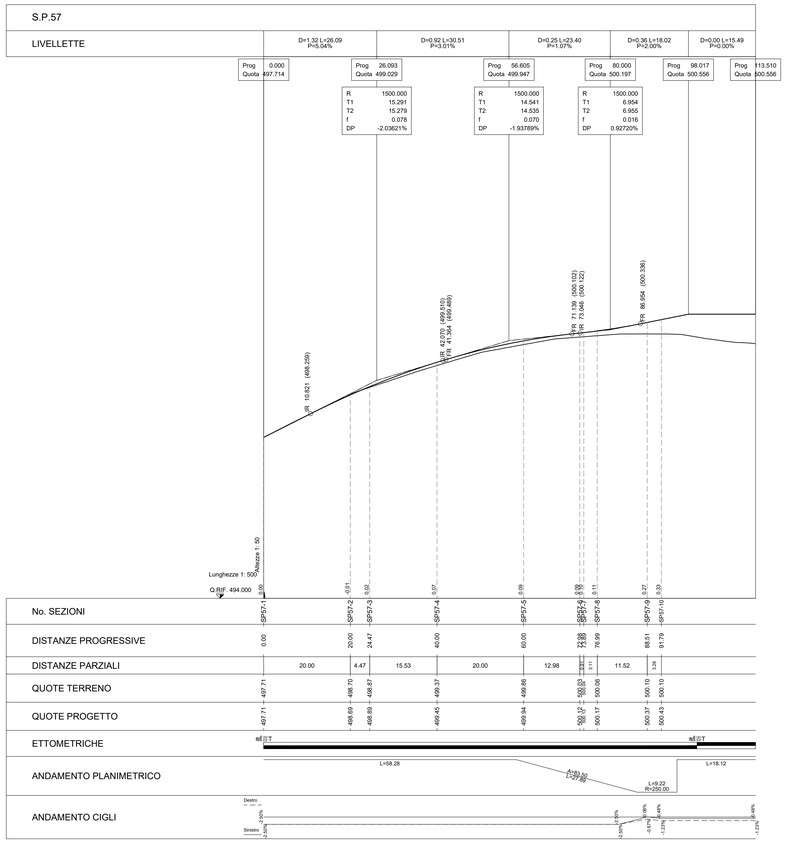

ROTATORIA

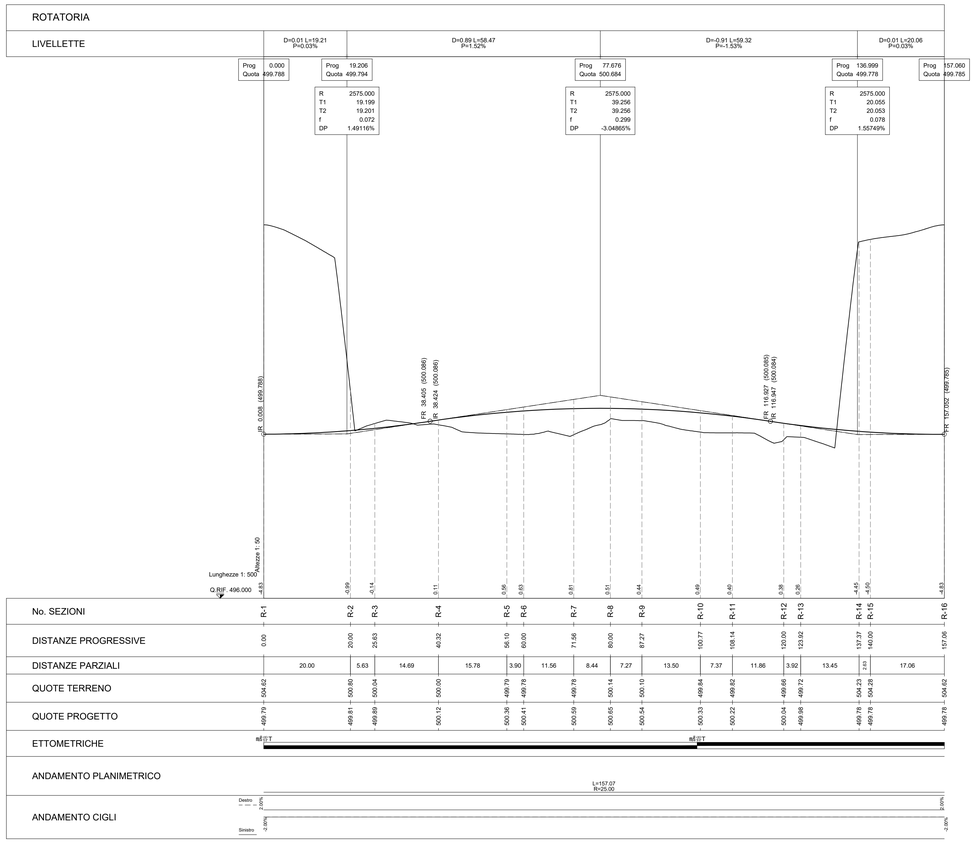

anas — GRUPPO FS ITALIANE

Direzione Progettazione e Realizzazione Lavori

S.S. 131 di "Carlo Felice"
Adeguamento e messa in sicurezza della S.S.131
Risoluzione dei nodi critici - 2° stralcio
dal km 108+300 al km 158+000

PROGETTO ESECUTIVO — CA284

R.T.I. di PROGETTAZIONE:

Mandataria: PRO ITER — Progetti Infrastrutture Territorio s.r.l. — *Via G.B. Sammartini n°5, 20125 - Milano, Tel. 02 6787911, email:mail@proiter.it*

Mandante: geotecnica — *Via Artemide n°3, 92100 Agrigento, Tel. 0922 421007, email: deltaingegneria@pec.it*

PROGETTISTI:
Ing. Riccardo Formichi – Pro Iter srl (Integratore prestazioni specialistiche)
Ordine Ing. di Milano n. 18045
Ing. Riccardo Formichi
Ordine Ing. di Milano n. 18045

IL GEOLOGO
Dott. Geol. Massimo Mezzanzanica – Pro Iter srl
Albo Geol. Lombardia n. A762

COORDINATORE PER LA SICUREZZA IN FASE DI PROGETTAZIONE
Ing. Diego Cecchenelli
Ordine Ing. di Milano n. 15813

VISTO: IL RESP. DEL PROCEDIMENTO
Dott. Ing. Salvatore FIMOSA

ORDINE DEGLI INGEGNERI DELLA PROVINCIA DI MILANO — DOTT. ING. VITTORIOSE RICCARDO — Sez. A — Settori: a) Civile e ambientale b) Industriale c) Dell'informazione — n° A 18045

PROTOCOLLO | DATA

PROGETTO STRADALE
ADEGUAMENTO SVINCOLI ESISTENTI - SVINCOLO DI MACOMER AL KM 142+500
Profili longitudinali S.S.129 - S.P.57 - Rotatoria

CODICE PROGETTO (PROGETTO / LV. PROG. / N. PROG.)	NOME FILE	REVISIONE	SCALA:
LOPLSQ E 1901	CODICE ELAB. VO9PS00TRAFP03 — VO9PS00TRAFP03C_.pdf	C	1:500/50

REV.	DESCRIZIONE	DATA	REDATTO	VERIFICATO	APPROVATO
D					
C	REVISIONE PER ISTRUTTORIA, VERIFICA E CONTROLLI D.LGS. 35/11	Agosto 2020	Spitaleri	Capriati	Formichi
B	EMISSIONE	Marzo 2020	Spitaleri	Capriati	Formichi
A	EMISSIONE PER CONTROLLI D.LGS. 35/2011	Novembre 2019	Spitaleri	Capriati	Formichi