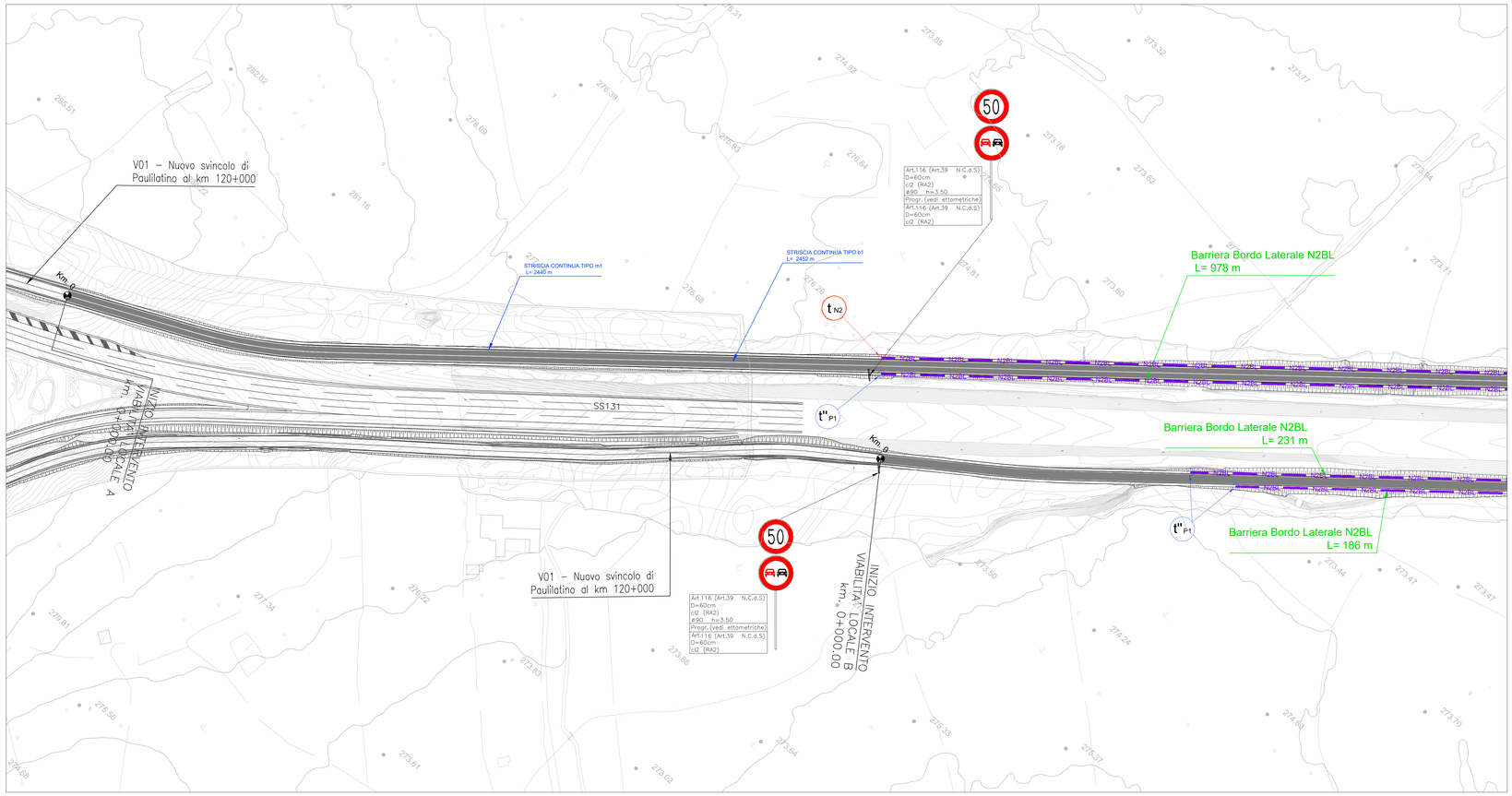

ZEBRATURE
art.150 (art.40 Cod.Str.)

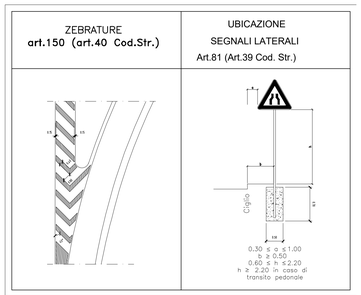

UBICAZIONE SEGNALI LATERALI
Art.81 (Art.39 Cod. Str.)

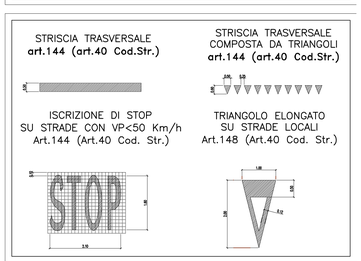

STRISCIA TRASVERSALE
art.144 (art.40 Cod.Str.)

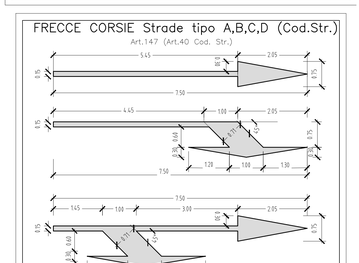

STRISCIA TRASVERSALE COMPOSTA DA TRIANGOLI
art.144 (art.40 Cod.Str.)

ISCRIZIONE DI STOP SU STRADE CON VP<50 Km/h
Art.144 (Art.40 Cod. Str.)

TRIANGOLO ELONGATO SU STRADE LOCALI
Art.148 (Art.40 Cod. Str.)

FRECCE CORSIE Strade tipo A,B,C,D (Cod.Str.)
Art.147 (Art.40 Cod. Str.)

NOTA: LA DISTANZA LONGITUDINALE TRA UNA FRECCIA DI CORSIA E QUELLA SUCCESSIVA DEVE ESSERE CIRCA 200.00m

NOTE GENERALI

STRISCE LONGITUDINALI art.138 (art.40 Cod.Str.)

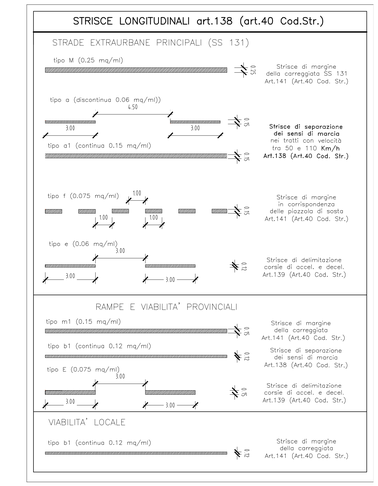

Barriera H4 BP con PSM tipo ANAS con rete di protezione	T11 Transizione H2BL tipo ANAS - H2BP tipo ANAS
Barriera H3 BP con PSM tipo ANAS	T12 Transizione H3BL tipo ANAS - H3BP tipo ANAS
Barriera H3 BL con PSM tipo ANAS	T13 Transizione H3BL tipo ANAS - H3BL tipo ANAS
Barriera H2 BL con PSM tipo ANAS	T14 Transizione H3BL tipo ANAS - H4BP tipo ANAS
Barriera H2 BP con PSM tipo ANAS	T11 Transizione H2BL tipo ANAS - H2BP (esistente)
Barriera H2 BP W4 comm.	I2 Transizione H2BL tipo ANAS - H2BL doppia onda (esistente)
Barriera H3 ST monofilare comm.	L3 Transizione H2BL tipo ANAS - H2BL tripla onda (esistente)
Barriera H3 BL W4 comm.	L5 Transizione H2BL tipo ANAS - N2BL comm.
Barriera H1 BL W5 comm.	L5* Transizione H1BL W5 comm. - N2BL comm.
Barriera N2 BL comm.	I4 Transizione H2BP tipo ANAS - H2BL W4 comm.
Rimozione barriera esistente	I4* Transizione H2BP W4 comm. - H2BL W4 comm.
Terminale speciale cl.P1 per barriera H2BL tipo ANAS	I5 Transizione H2BL tipo ANAS - H1BL W5 comm.
Terminale speciale cl.P2 per barriera H2BL tipo ANAS	I6 Transizione H3ST mono. comm. - H3ST monofilare comm. (esistente)
Terminale speciale cl.P2 per barriera H3BL tipo ANAS	I6* Transizione H3BL ST bifilare tipo ANAS - H3ST monofilare comm.
Terminale speciale cl.P2 per barriera H3ST monofilare comm.	I7 Transizione H2BL W4 comm. - H1BL W5 comm.
Terminale speciale cl.P1 per barriera H1BL comm.	
Terminale speciale cl.P1 per barriera H2BL comm.	
Terminale speciale cl.P1 per barriera N2BL comm.	
Terminale semplice per barriera H2BL tipo ANAS	
Terminale semplice per barriera H3BL tipo ANAS	
Terminale semplice per barriera H2BL comm.	
Terminale semplice per barriera N2BL comm.	
Terminale semplice per barriera H1BL comm.	

NB. Oltre alla segnaletica verticale indicata nella tavola vanno previsti anche i seguenti segnali

* Da prevedere nei tratti ove non sono presenti barriere di sicurezza

CHIAVE DI LETTURA DELLE TABELLE DELLA SEGNALETICA VERTICALE

NOTA 1: I PANNELLI INTEGRATIVI SARANNO CONFORMI PER FORMA, DIMENSIONE E COLORE A QUANTO PREVISTO NEL D.P.R. DEL 16.12.1992 n° 495 E SUCCESSIVE MODIFICHE ED INTEGRAZIONI

NOTA 2: PELLICOLE SERIGRAFATE PER DISCHI E TRIANGOLI
PELLICOLE NON RIFLETTENTI PER PANNELLI INTEGRATIVI
ALLUMINIO 25/10 PER DISCHI TRIANGOLI E PANNELLI INTEGRATIVI

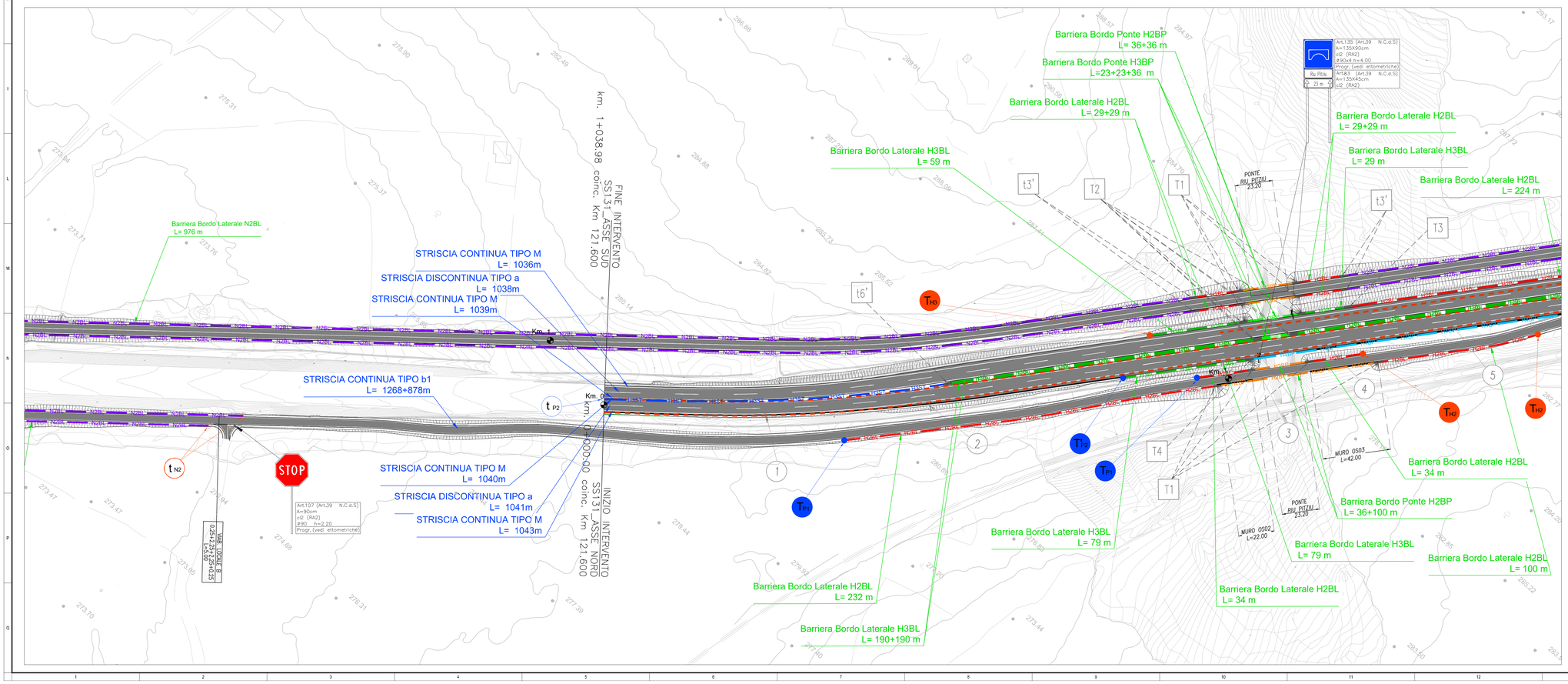

anas GRUPPO FS ITALIANE — *Direzione Progettazione e Realizzazione Lavori*

S.S. 131 di "Carlo Felice"
Adeguamento e messa in sicurezza della S.S.131
Risoluzione dei nodi critici - 2° stralcio
dal km 108+300 al km 158+000

PROGETTO ESECUTIVO | CA284

R.T.I. di PROGETTAZIONE:
Mandataria: PRO ITER Progettazione Ingegneria Terziario srl. — Via G.B. Sammartini n°5 20125 – Milano, Tel. 02 67879111, email:mail@pro-iter.it
Mandante: Via Artemide n°3 92100 Agrigento, Tel. 0922 421007, email: dottolagenario@pec.it

PROGETTISTI:
Ing. Riccardo Formichi – Pro Iter srl (integratore prestazioni specialistiche) Ordine Ing. di Milano n. 18045
Ing. Riccardo Formichi Ordine Ing. di Milano n. 18045
IL GEOLOGO
Dott. Geol. Massimo Mezzanzanico – Pro Iter srl Albo Geol. Lombardia n. A762
COORDINATORE PER LA SICUREZZA IN FASE DI PROGETTAZIONE
Ing. Diego Ceccherelli Ordine Ing. di Milano n. 15813
VISTO: IL RESP. DEL PROCEDIMENTO
Dott. Ing. Salvatore FRASCA

PROTOCOLLO | DATA

PROGETTO STRADALE
RISOLUZIONE DEGLI ACCESSI
Risoluzione accessi al km 122+00 - Planimetria di segnaletica e barriere di sicurezza - Tav. 1/2

CODICE PROGETTO				NOME FILE	REVISIONE	SCALA:
PROGETTO	LIV. PROG.	N. PROG.		S20PS00TRAPN01B.pdf		
LOPLSQ	E	1901		CODICE ELAB. S20PS00TRAPN01	B	1:1000

REV.	DESCRIZIONE	DATA	REDATTO	VERIFICATO	APPROVATO
D					
C					
B	REVISIONE PER ISTRUTTORIA, VERIFICA E CONTROLLI D.LGS. 35/11	Agosto 2020	Berrocoso	Capirali	Formichi
A	EMISSIONE	Marzo 2020	Binetti	Capirali	Formichi