

PROFLO LONGITUDINALE SS131

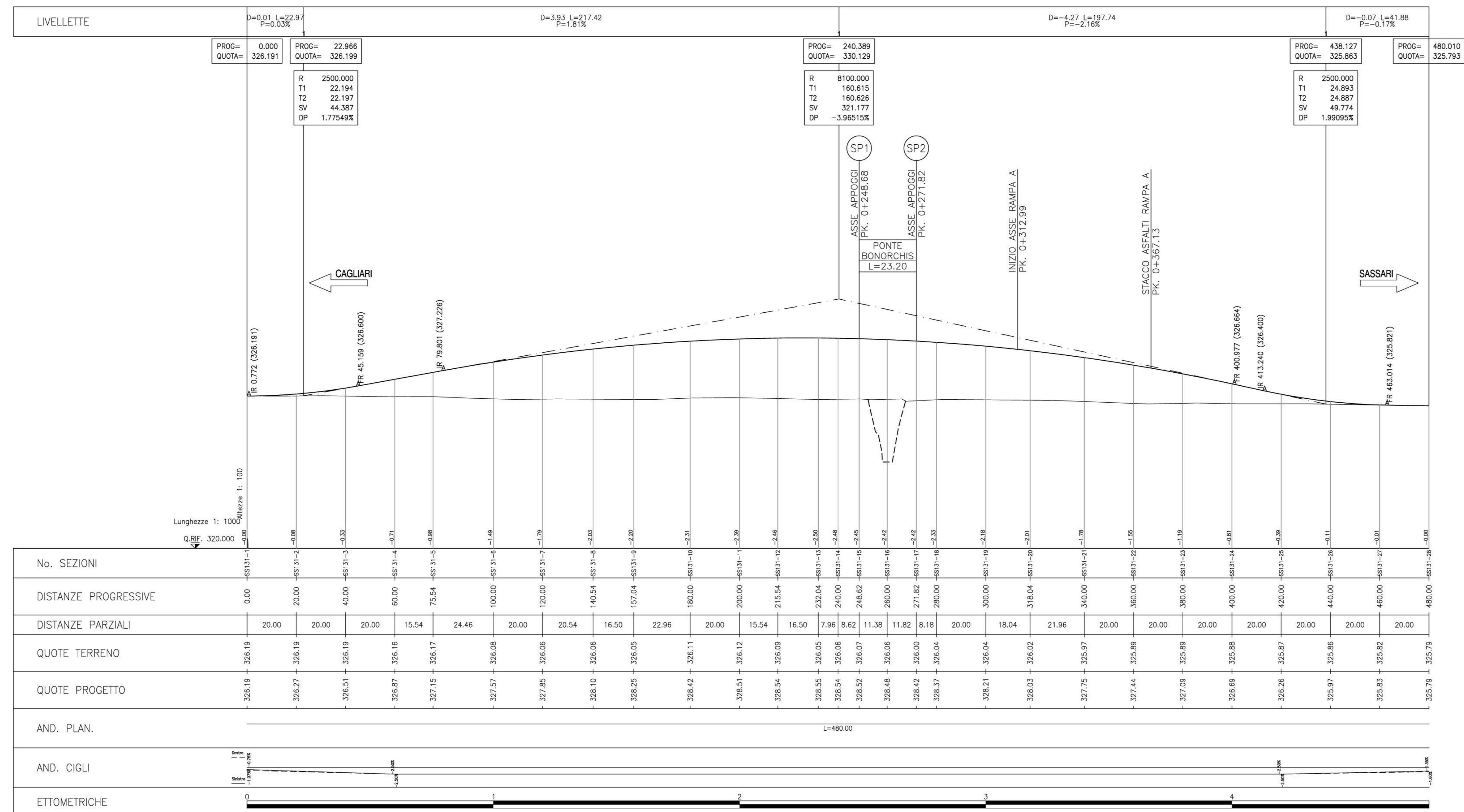

No. SEZIONI	DISTANZE PROGRESSIVE	DISTANZE PARZIALI	QUOTE TERRENO	QUOTE PROGETTO
0.00	0.00	0.00	326.19	326.19
20.00	20.00	20.00	326.19	326.19
40.00	40.00	20.00	326.19	326.19
60.00	60.00	20.00	326.16	326.16
75.54	75.54	15.54	326.17	326.17
100.00	100.00	24.46	326.08	326.08
120.00	120.00	20.00	326.06	326.06
140.54	140.54	20.54	326.06	326.06
160.00	160.00	16.50	326.05	326.05
180.00	180.00	22.96	326.11	326.11
200.00	200.00	20.00	326.12	326.12
215.54	215.54	15.54	326.09	326.09
232.04	232.04	16.50	326.05	326.05
240.00	240.00	7.96	326.06	326.06
246.02	246.02	6.02	326.07	326.07
260.00	260.00	11.38	326.05	326.05
271.82	271.82	11.82	326.00	326.00
280.00	280.00	8.18	326.04	326.04
300.00	300.00	20.00	326.04	326.04
316.04	316.04	16.04	326.02	326.02
340.00	340.00	21.96	325.97	325.97
360.00	360.00	20.00	325.89	325.89
380.00	380.00	20.00	325.89	325.89
400.00	400.00	20.00	325.89	325.89
420.00	420.00	20.00	325.87	325.87
440.00	440.00	20.00	325.86	325.86
460.00	460.00	20.00	325.83	325.83
480.00	480.00	20.00	325.79	325.79

**Direzione Progettazione e Realizzazione Lavori**

**S.S. 131 di "Carlo Felice"**  
 Adeguamento e messa in sicurezza della S.S.131  
 Risoluzione dei nodi critici - 2° stralcio  
 dal km 108+300 al km 158+000

**PROGETTO ESECUTIVO** CA284

R.T.I. di PROGETTAZIONE: <b>Mandataria</b>  Via G.B. Sommarini n°5 20123 - Milano Tel. 02 5787911 email: mandataria@proiter.it	Mandante  Via Arimondi n°3 20100 - Bergamo Tel. 035 222 41007 email: dell'ingegner@delis.it
---	--

PROGETTISTI:  
 Ing. Riccardo Fornicelli - Pro. Per. srl (integratore prestazioni specialistiche)  
 Ordine Ing. di Milano n. 18045  
 Ing. Riccardo Fornicelli  
 Ordine Ing. di Milano n. 18045

IL GEOLOGO  
 Dott. Geol. Massimo Mazzonera - Pro. Per. srl  
 Albo Geol. Lombardia n. 4762

COORDINATORE PER LA SICUREZZA IN FASE DI PROGETTAZIONE  
 Ing. Silvio Cacciari  
 Ordine Ing. di Milano n. 15813

VISTO IL RESP. DEL PROCEDIMENTO  
 Dott. Ing. Salvatore FRASCA

PROTOCOLLO: \_\_\_\_\_ DATA: \_\_\_\_\_

**PROGETTO STRADALE**  
**RISOLUZIONE DEGLI ACCESSI**  
 Risoluzione accessi al km 127+000 - Profilo longitudinale SS131

CODICE PROGETTO L0PLSQE1901	NOME FILE S21PS00TRAFPO1B.pdf CODICE ELAB. S21PS00TRAFPO1	REVISIONE B	SCALA: 1:1000/100
--------------------------------	--	----------------	----------------------

REV.	DESCRIZIONE	DATA	REDDATO	VERIFICATO	APPROVATO
A	EMMISSIONE	Marzo 2020	Silvani	Caprioli	Fornicelli
B	EMMISSIONE PER CONTROLLI D. LGS. 35/2011	Novembre 2019	Silvani	Caprioli	Fornicelli