

**SEZIONE D-D**  
Scala 1/50

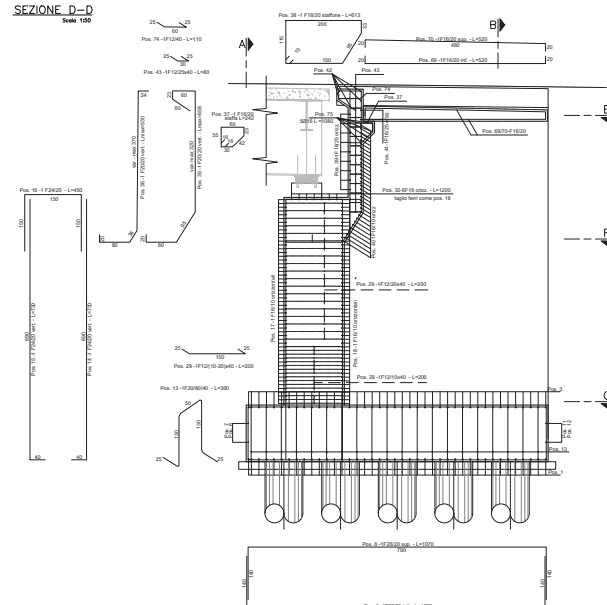

**SEZIONE B-B**  
Scala 1/50

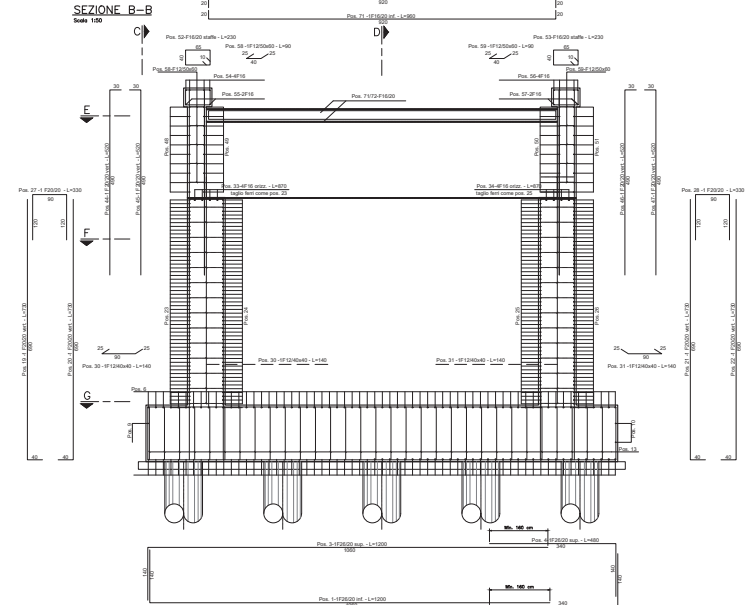

**SEZIONE G-G**  
Scala 1/50

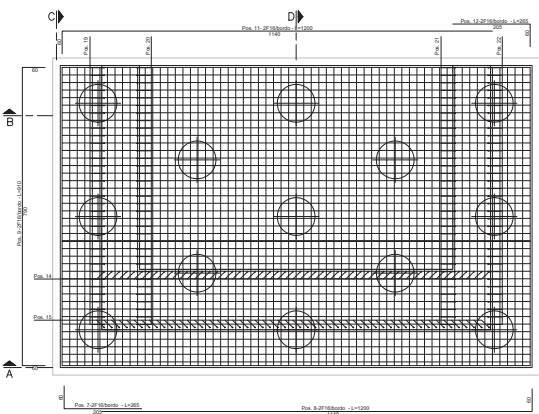

**SEZIONE F-F**  
Scala 1/50

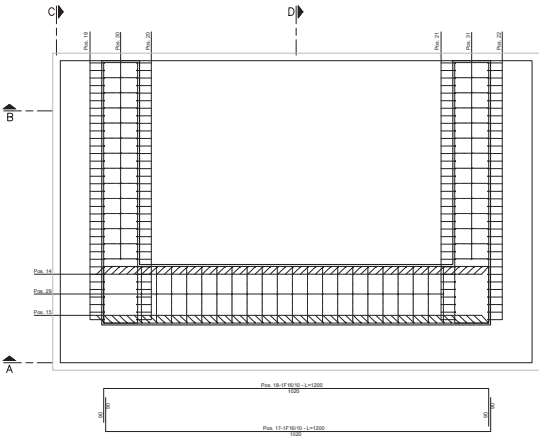

**SEZIONE E-E**  
Scala 1/50

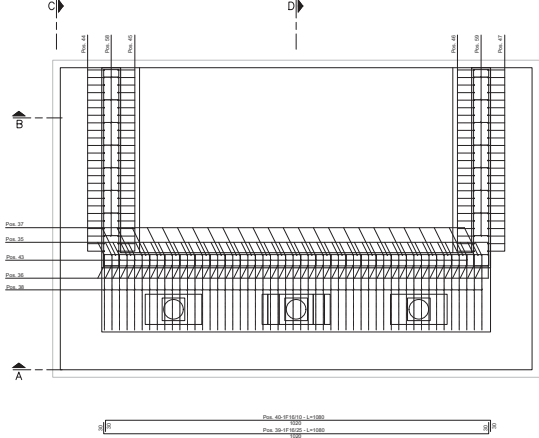

**PROSPETTO A-A**  
Scala 1/50

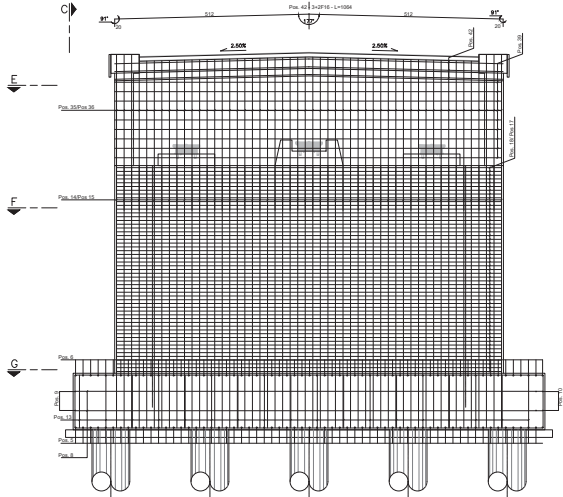

**PROSPETTO C-C**  
Scala 1/50

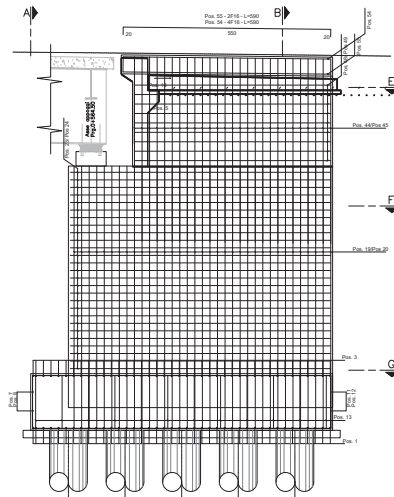

**ARMATURE BAGGIOLI**  
Scala 1/50

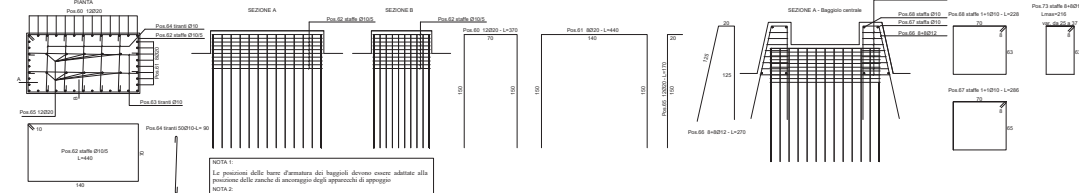

NOTA: PER LE CARATTERISTICHE DEI MATERIALI FARE RIFERIMENTO ALLA TAVOLA TOCCV025TR0002A

**Sanas**  
GRUPPO DI ITALIANI  
Direzione Progettazione e Realizzazione Lavori

S.S. 131 di "Carlo Felice"  
Adeguamento e messa in sicurezza della S.S.131  
Risoluzione dei nodi critici - 2° stralcio  
dal km 108+300 al km 158+000

**PROGETTO ESECUTIVO** CA284

R.T.I. di PROGETTAZIONE: Mandataria: **ITER** (Ing. Riccardo Formica) - Pro. Ar. di **Elaborazione progettuale** (Dott. Ing. di **Allen** n. 18025) - Mandante: **ASL** (Ing. di **Allen** n. 18025)

PROGETTISTI: **ASL**, **Dott. Alberto Mazzucconi** - **Pro. Ar. di** (Dott. Ing. di **Allen** n. 18025) - **CONCORDATORI PER LA SICUREZZA IN FASE DI PROGETTAZIONE**: **ASL**, **Dott. Ing. di Allen** n. 18025

NOTE: IL SEGUENTE PRODOTTO È STATO REALIZZATO IN OTTEMPERATA E CON QUALITÀ. IL CLIENTE È RESPONSABILE DELLA VERIFICA E DELL'APPROVAZIONE DEL PRODOTTO. IL CLIENTE È RESPONSABILE DELLA VERIFICA E DELL'APPROVAZIONE DEL PRODOTTO.

OPERE D'ARTE MAGGIORI  
Svincolo di Mulargia-Macomer, Cavalcavia al km 148+500 - CV02 SU V02  
Spalla B e fondazioni: Armature

CODICE PROGETTO	NOME FILE	REVISIONE	SCALA
PRODOTTO	TOCCV025TR0002B.pdf	B	1/50
D			
C			
B	REVISIONE PERMETTRUTTORIA, VERIFICA E CONTROLLO QUALITÀ	04/11/2020	Scalante
A	CONFERMAZIONE	04/11/2020	Scalante
RED. / DESCRIZIONE	DATA	REDATTO	VERIFICATO