PROSPETTO A–A
Scala 1:50

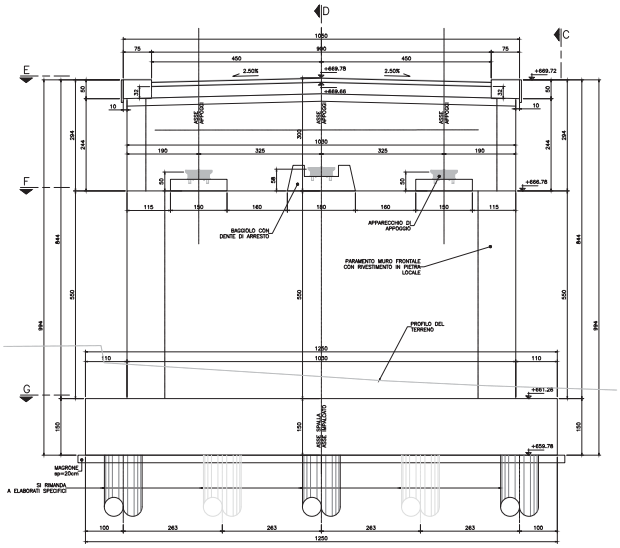

PROSPETTO C–C
Scala 1:50

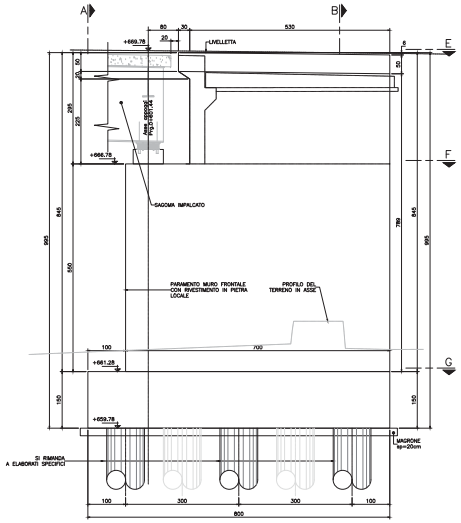

SEZIONE E–E
Scala 1:50

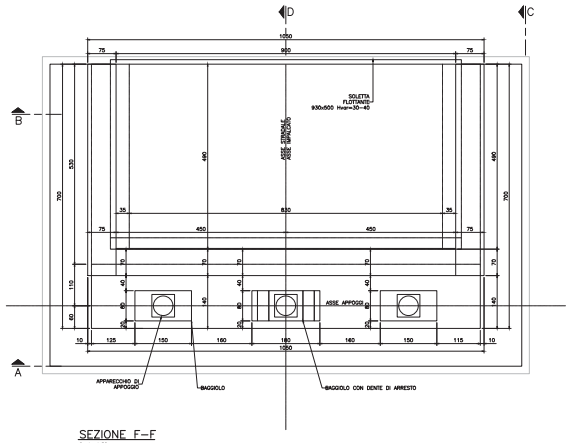

DETTAGLIO A
(MENSOLINA DI APPOGGIO SOLETTA FLOTTANTE)
Scala 1:10

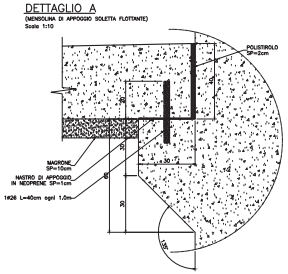

SEZIONE F–F
Scala 1:50

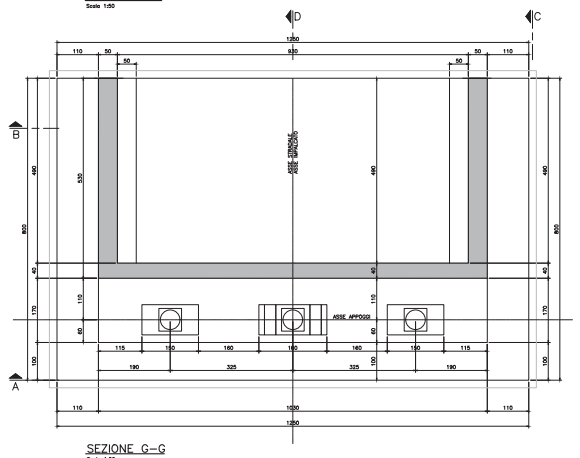

SEZIONE B–B
Scala 1:50

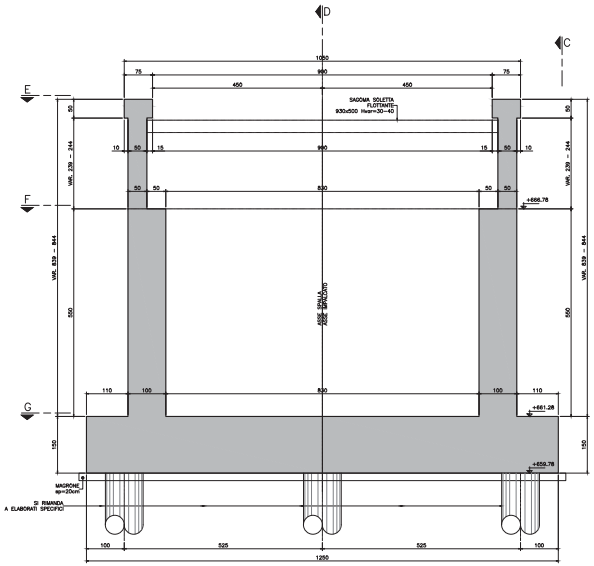

SEZIONE D–D
Scala 1:50

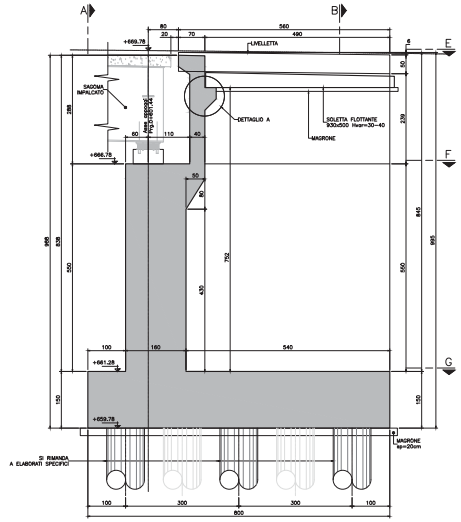

SEZIONE G–G
Scala 1:50

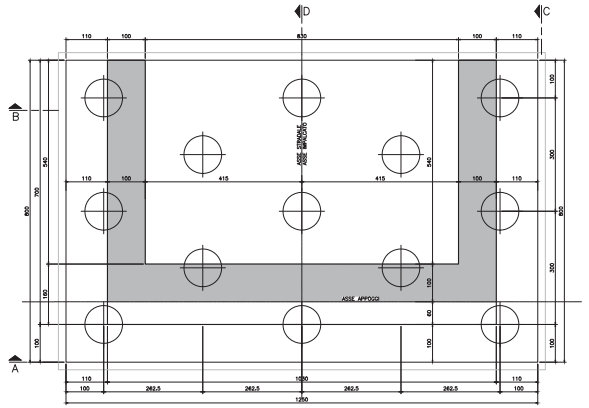

NOTA: PER LE CARATTERISTICHE DEI MATERIALI FARE RIFERIMENTO ALLA TAVOLA T00CV02STRDC02A

anas GRUPPO FS ITALIANE
Direzione Progettazione e Realizzazione Lavori

S.S. 131 di "Carlo Felice"
Adeguamento e messa in sicurezza della S.S.131
Risoluzione dei nodi critici - 2° stralcio
dal km 108+300 al km 158+000

PROGETTO ESECUTIVO — CA284

R.T.I. di PROGETTAZIONE: Mandataria — PRO ITER Progettazione Integrata Ingegneria Territoriale — Via G.B. Sammartini n°5 20125 – Milano Tel. 02 6787911 email:info@pro-iter.it
Mandante — Via Artemide n°3 92100 Agrigento Tel. 0922 421001 email: dedalingegneria@pec.it

PROGETTISTI:
Ing. Riccardo Formichi – Pro Iter srl (integratore prestazioni specialistiche) Ordine Ing. di Milano n. 18045
Ing. Riccardo Formichi Ordine Ing. di Milano n. 18045

IL GEOLOGO
Dott. Geol. Massimo Mezzanzanica – Pro Iter srl Albo Geol. Lombardia n. A762

COORDINATORE PER LA SICUREZZA IN FASE DI PROGETTAZIONE
Ing. Diego Cecchinelli Ordine Ing. di Milano n. 15813

VISTO: IL RESP. DEL PROCEDIMENTO
Dott. Ing. Salvatore FRASCA

PROTOCOLLO — DATA

OPERE D'ARTE MAGGIORI
Svincolo di Mulargia-Macomer. Cavalcavia al km 148+500 - CV02 SU V02
Spalla B e fondazioni: Carpenteria

CODICE PROGETTO			NOME FILE T00CV02STRCP04B.pdf	REVISIONE	SCALA:
PROGETTO	LIV. PROG.	N. PROG.	CODICE ELAB. T00CV02STRCP04	B	1:50
LOPLSQ	E	1901			

REV.	DESCRIZIONE	DATA	REDATTO	VERIFICATO	APPROVATO
D					
C					
B	REVISIONE PER ISTRUTTORIA, VERIFICA E CONTROLLI D.LGS.35/11	Aprile 2021	Nebo	Dom.B	Formichi
A	EMISSIONE	Marzo 2020	Pinta	Risultati	Formichi