

**PLANIMETRIA INDIVIDUAZIONE
AREA DI CANTIERE
TRATTO 1/11 - R=1:5.000**

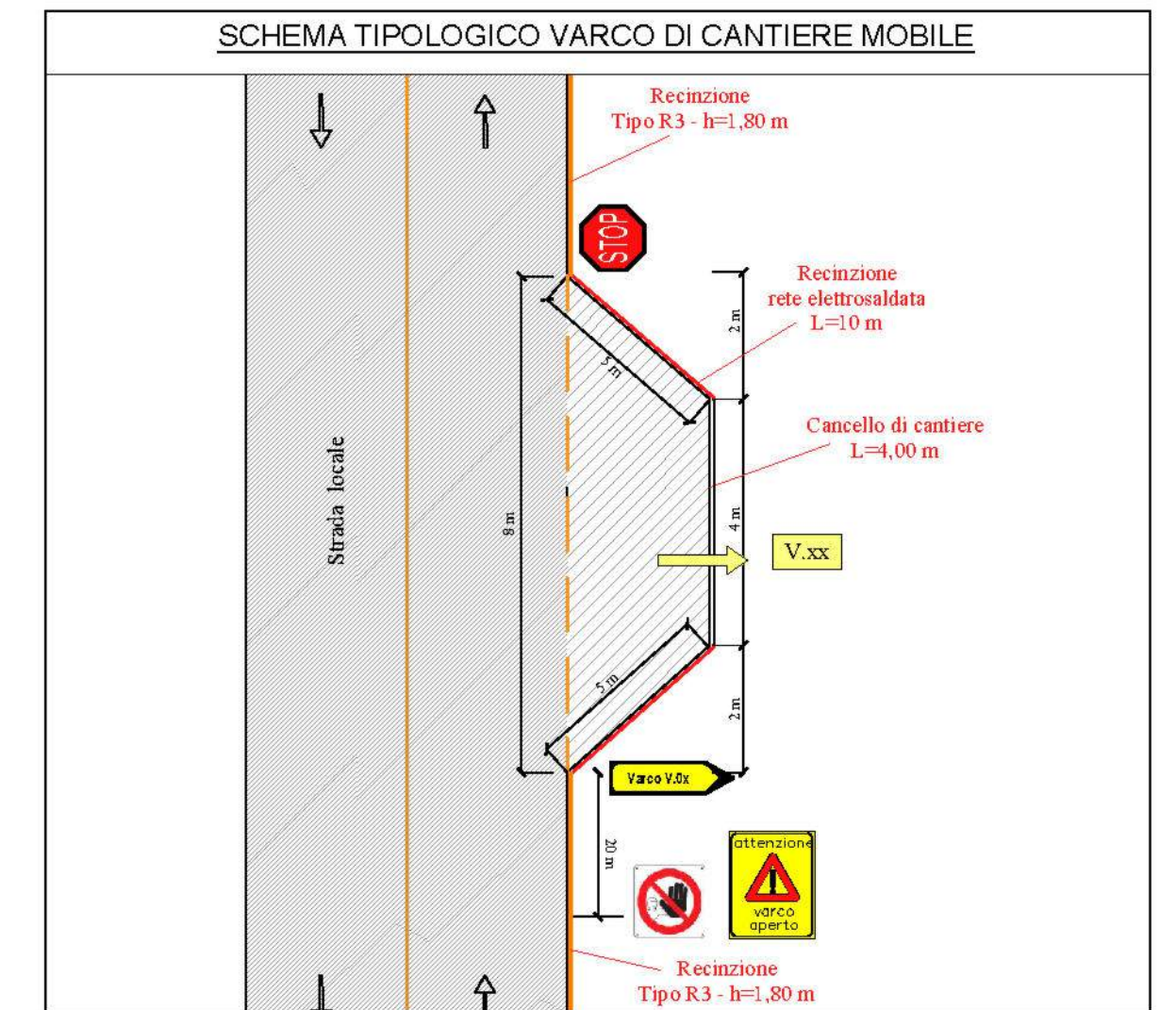
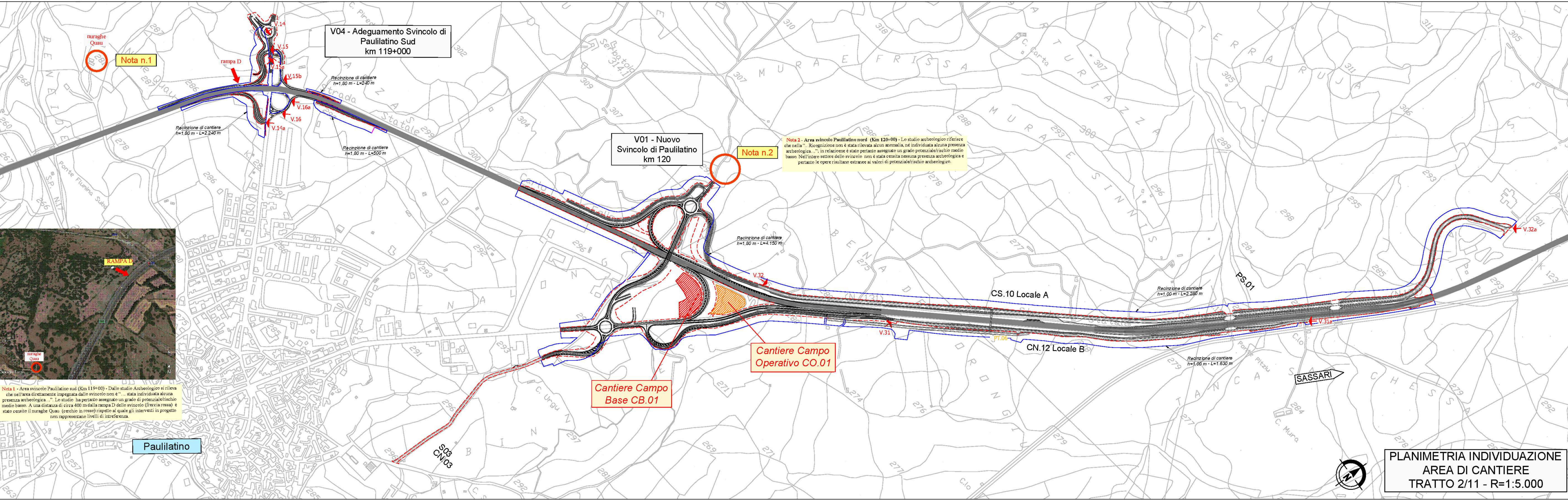
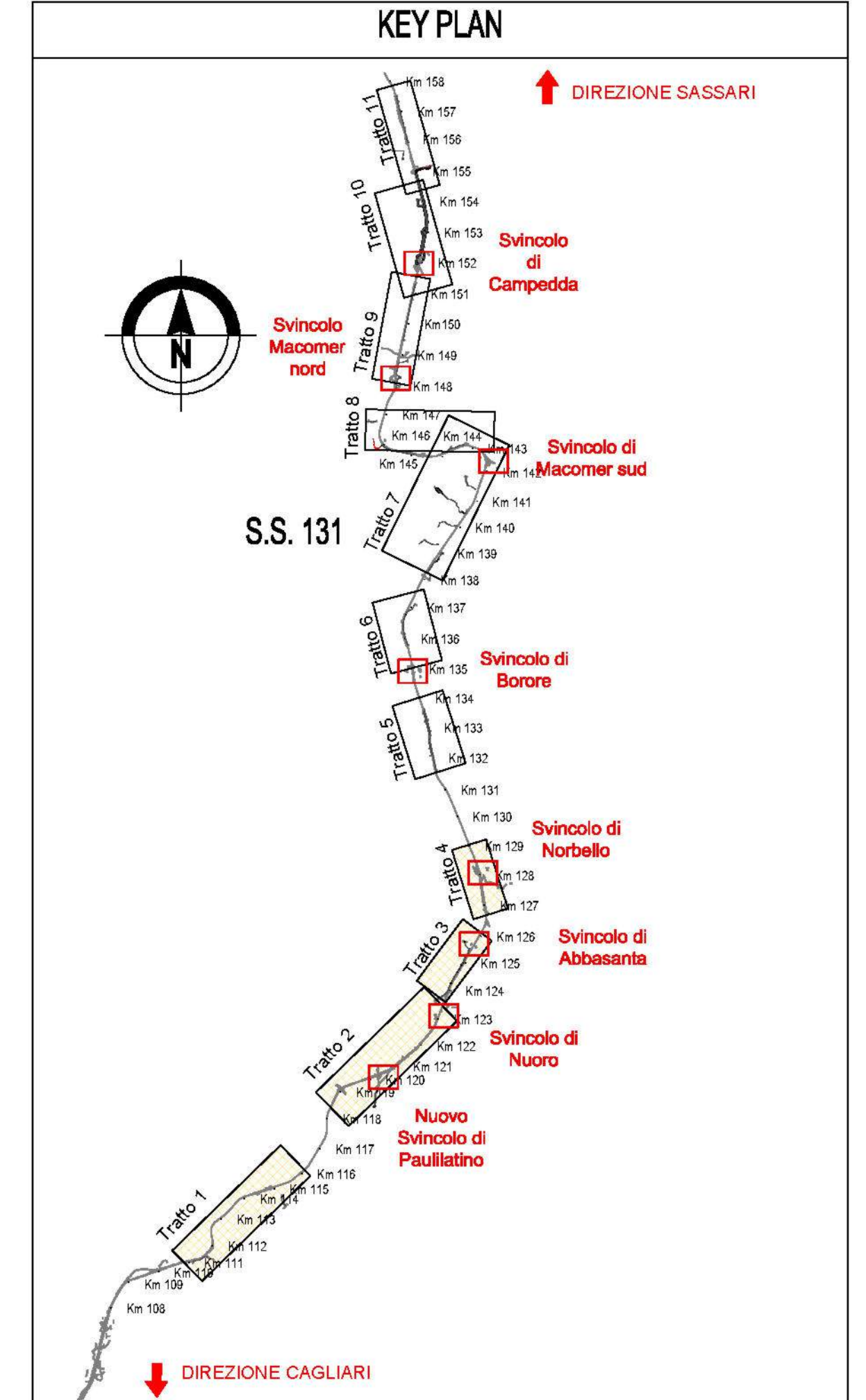

LEGENDA

Interventi in progetto

- Tracciato stradale (tratti in rilevato/trincea)
- CB.x Campo Base n°x
- CO.x Campo Operativo n°x
- Recinzioni di cantiere
- Ingombro opere in progetto
- P.x Pista di cantiere n°x
- V.x Varco n°x

**PLANIMETRIA INDIVIDUAZIONE
AREA DI CANTIERE
TRATTO 2/11 - R=1:5.000**

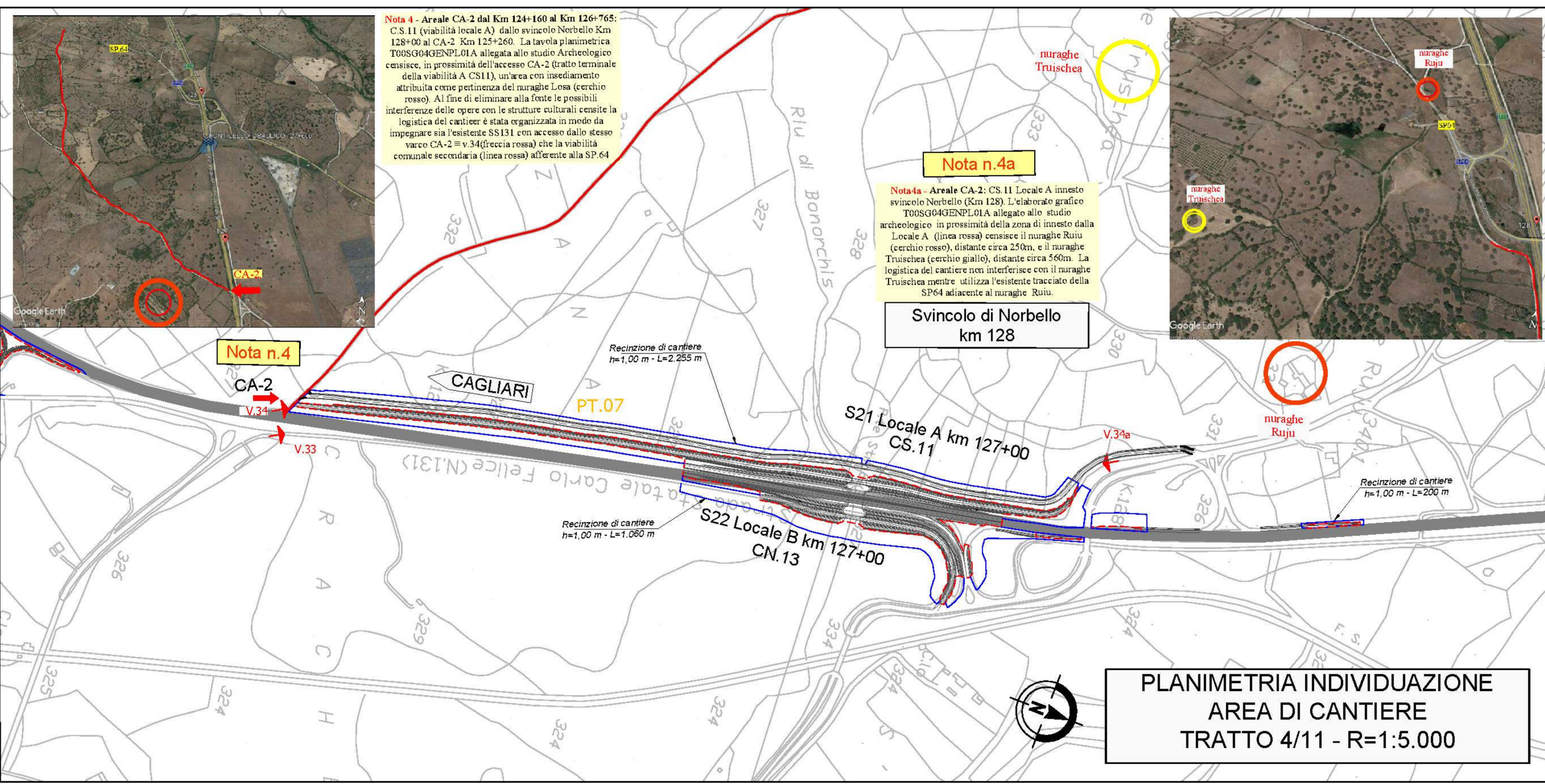
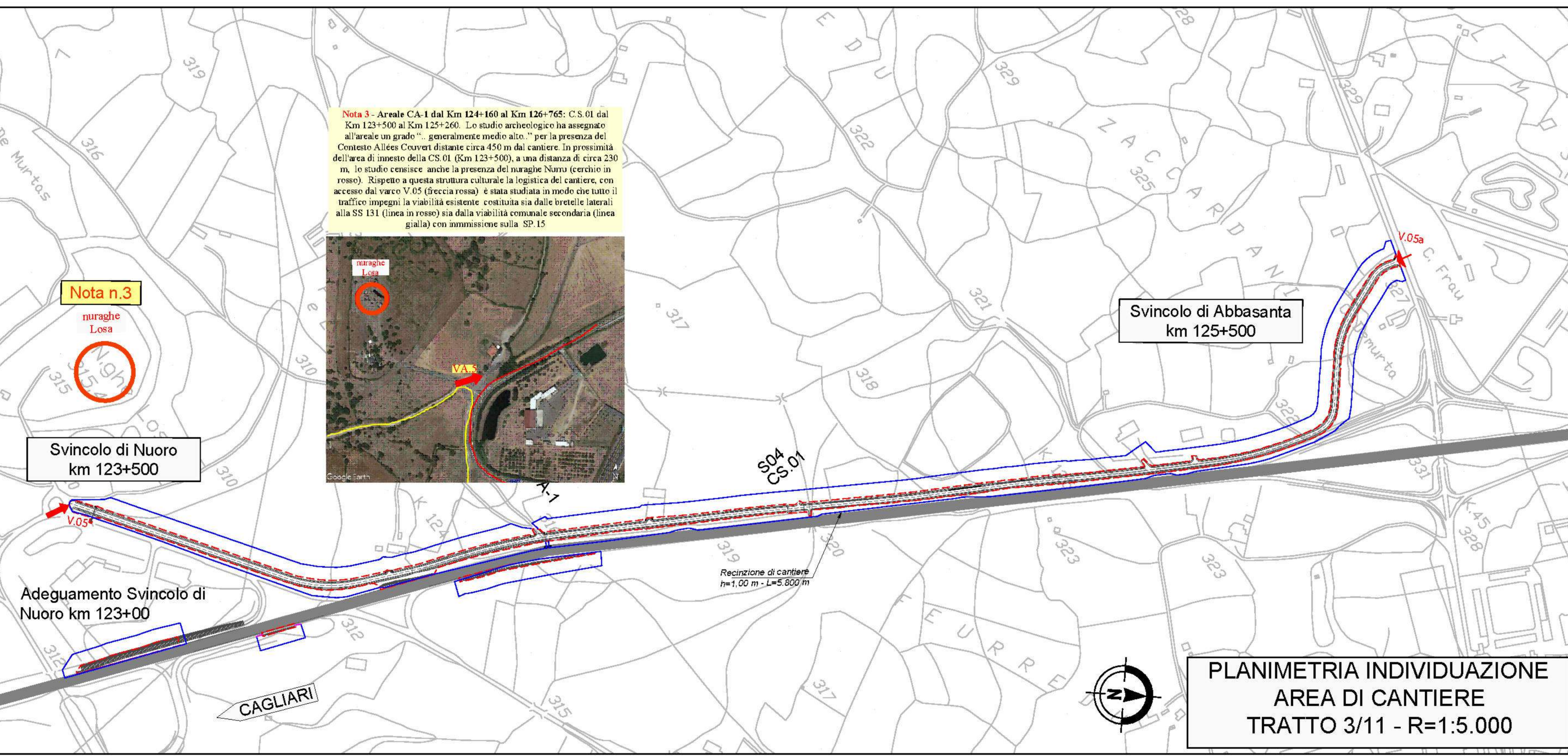

**PLANIMETRIA INDIVIDUAZIONE
AREA DI CANTIERE
TRATTO 4/11 - R=1:5.000**

Sanas
GRUPPO FS ITALIANE Direzione Progettazione e Realizzazione Lavori

S.S.131 DI "CARLO FELICE"
Adeguamento e messa in sicurezza della S.S.131
Risoluzione dei nodi critici 2°stralcio
dal km 108+300 al km 158+000

PROGETTO ESECUTIVO CA284

R.T.I. DI PROGETTAZIONE: Mandataria **PRO ITER** Mandante **Albo Onel Lombardi n. 4762**

PROGETTISTI: Ing. Riccardo Formis - Pro Ter srl (integratore prestazioni specializzati)
Ing. Nicola D'Allesandro - Dato Ingegneria srl
Ing. Giuseppe Casaroli - Dato Ingegneria srl
Ing. Alberto Mazzino Mercurio - Pro Ter srl

COORDINATORE PER LA SICUREZZA IN FASI DI PROGETTAZIONE: Ing. Giuseppe Casaroli
VISTO IL RESP. DEL PROCEDIMENTO: Dott. Ing. Salvatore Franco

FASI DI COSTRUZIONE
Localizzazione dei campi/cantieri e viabilità di servizio e di cantiere - Tav. 1/3

CODICE PROGETTO	LUV. PROJ. N. PROJ.	NOME FILE	REVISIONE	SCALA
LOPL150E1901		TOOCAOOCANP1016.pdf	B	VP1
D				
C				
A	REVISIONE PER ISTRUTTORIA, VERIFICA E CONTROLLI D. LEG. 35/11	Aprile 2011	Ing. D. D'ALESSANDRO	Ing. M. CARLUCCI
B	Emissione	Marzo 2010	Ing. D. D'ALESSANDRO	Ing. M. CARLUCCI
REV.	DESCRIZIONE	DATA	REDATTO	VERIFICATO