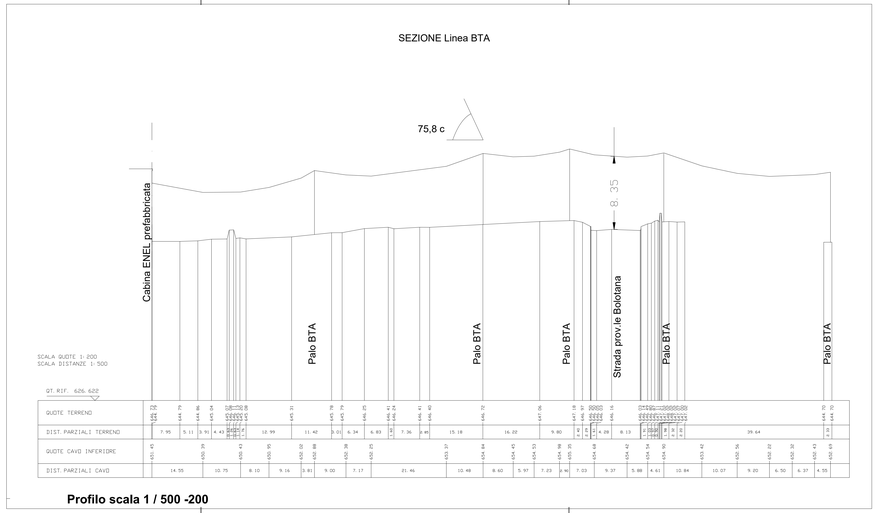

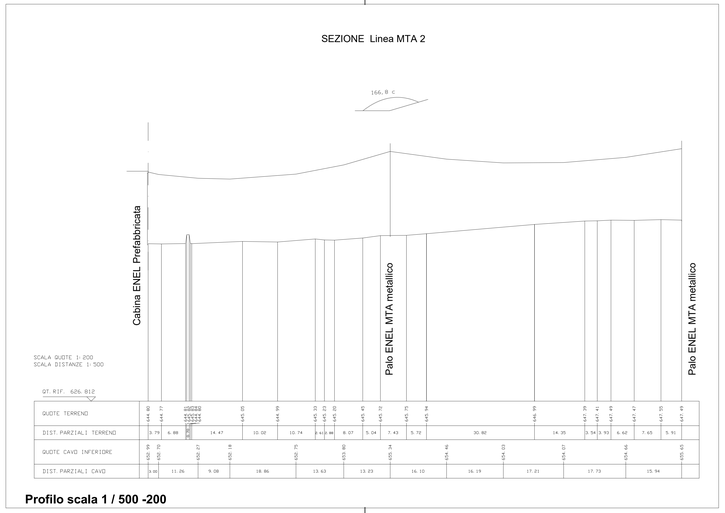

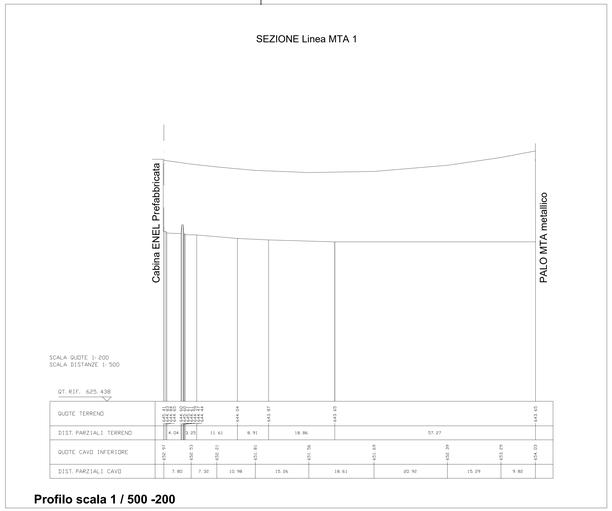

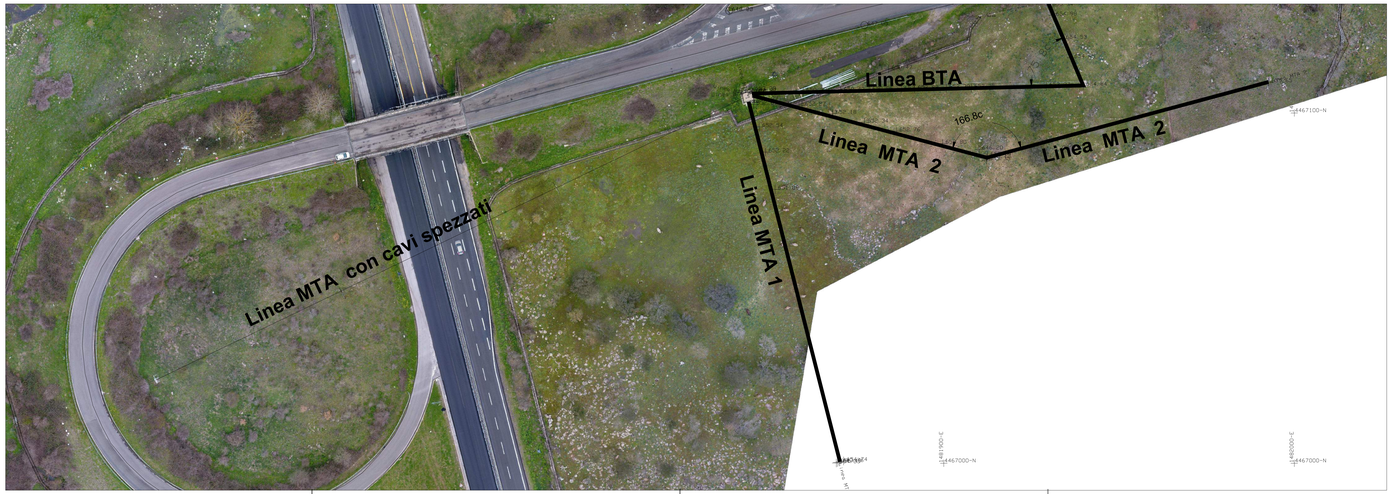

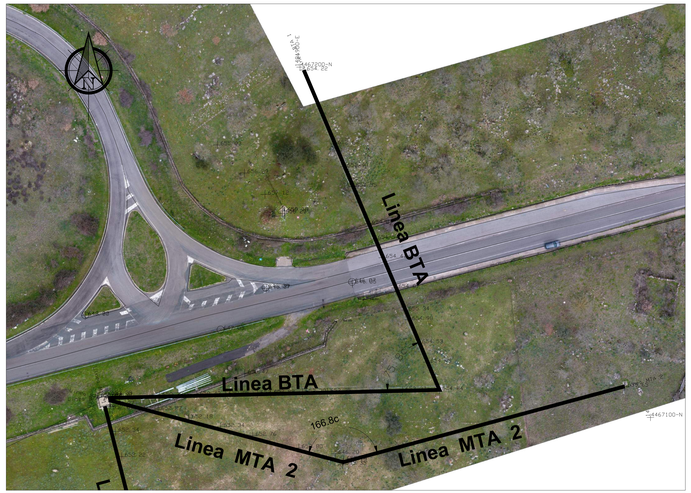

anas
GRUPPO FS ITALIANE
Direzione Progettazione e Realizzazione Lavori

S.S. 131 di "Carlo Felice"
Adeguamento e messa in sicurezza della S.S.131
Risoluzione dei nodi critici - 2° stralcio
dal km 108+300 al km 158+000

PROGETTO ESECUTIVO — CA284

R.T.I. di PROGETTAZIONE: Mandataria — PRO ITER Associazione Professionale Tecnico Ingegneria — Via G.B. Sammartini n°5 20125 - Milano Tel. 02 6787911 email:mail@proiter.it — Mandante — Via Artemide n°3 92100 Agrigento Tel. 0922 421007 email: delfiangegneria@pec.it

PROGETTISTI:
Ing. Riccardo Formichi – Pro Iter srl (Integratore prestazioni specialistiche) Ordine Ing. di Milano n. 18045
Ing. Riccardo Formichi Ordine Ing. di Milano n. 18045
IL GEOLOGO
Dott. Geol. Massimo Mezzanzanica – Pro Iter srl Albo Geol. Lombardia n. A762
COORDINATORE PER LA SICUREZZA IN FASE DI PROGETTAZIONE
Ing. Diego Cecchereli Ordine Ing. di Milano n. 15813
VISTO IL RESP. DEL PROCEDIMENTO
Dott. Ing. Salvatore FRASCA

PROTOCOLLO — DATA

INTERFERENZE
CENSIMENTO INTERFERENZE - ADEGUAMENTO SVINCOLI ESISTENTI
Svincolo di Badde Salighes al Km 155+000 - V12 MTA e BTA Km 155+000 - Planimetria e Profilo

CODICE PROGETTO	NOME FILE	REVISIONE	SCALA:
PROGETTO LOPLSQ LIV. PROG. E N. PROG. 1901	V12INO0INTPL01A .pdf	A	VARIE
	CODICE ELAB. V12INO0INTPL01		

REV.	DESCRIZIONE	DATA	REDATTO	VERIFICATO	APPROVATO
D					
C					
B					
A	REVISIONE PER ISTRUTTORIA, VERIFICA E CONTROLLI D.LGS.35/11	APRILE 2021	ASERO	CAPROLI	FORMICHI