



**OGGETTO**  
 PROGETTO PER LA REALIZZAZIONE DI UN IMPIANTO EOLICO  
 NEL COMUNE DI SANTA CROCE DI MAGLIANO (CB)

**COMMITENTE**  
**WIND ENERGY SANTACROCE SRL**  
 Via Caravaggio, 125 - 65125 Pescara (PE)  
 P.IVA: 02265560686

Codice Commessa PHEEDRA: 19\_31\_EO\_SCR



PHEEDRA S.r.l. Via Lago di Nemi, 90  
 74121 - Taranto  
 Tel. 099.772302 - Fax 099.9870285  
 e-mail info@pheedra.it - web: www.pheedra.it

Dott. Ing. Angelo Micolucci

ORDINE INGEGNERI PROVINCIA TARANTO  
 Sezione A  
 Dott. Ing. MICOLUCCI Angelo  
 n° 185

| REV. | DATA          | ATTIVITA'            | REDATTO | VERIFICATO | APPROVATO |
|------|---------------|----------------------|---------|------------|-----------|
| 2    | Luglio 2021   | RIMODULAZIONE LAYOUT | CD      | AM         | VS        |
| 1    | Febbraio 2020 | PRIMA EMISSIONE      | CD      | AM         | VS        |

**OGGETTO DELL'ELABORATO**  
 Interferenza con il sistema naturale

| FORMATO | SCALA    | CODICE DOCUMENTO |       |           |       |      | NOME FILE          | FOGLI |
|---------|----------|------------------|-------|-----------|-------|------|--------------------|-------|
| A1      | 1:30.000 | SOC.             | DISC. | TIPO DOC. | PROG. | REV. | SCR-AMB-TAV-053_01 | 1     |
|         |          | SCR              | AMB   | TAV       | 053   | 02   |                    |       |

- Aree Naturali**
- Confine Comunale
  - Aerogeneratore
  - Area spazzata
  - Cavidotto interno
  - Cavidotto esterno
  - Rete Natura 2000(ZSC)
  - Rete Natura 2000(ZSC e ZPS)
  - Rete Natura 2000(ZPS)
  - Aree importanti per l'avifauna (IBA - Important Birds Areas)
  - VI Elenco ufficiale aree protette (EUAP) - Altre Aree Naturali Protette Regionali

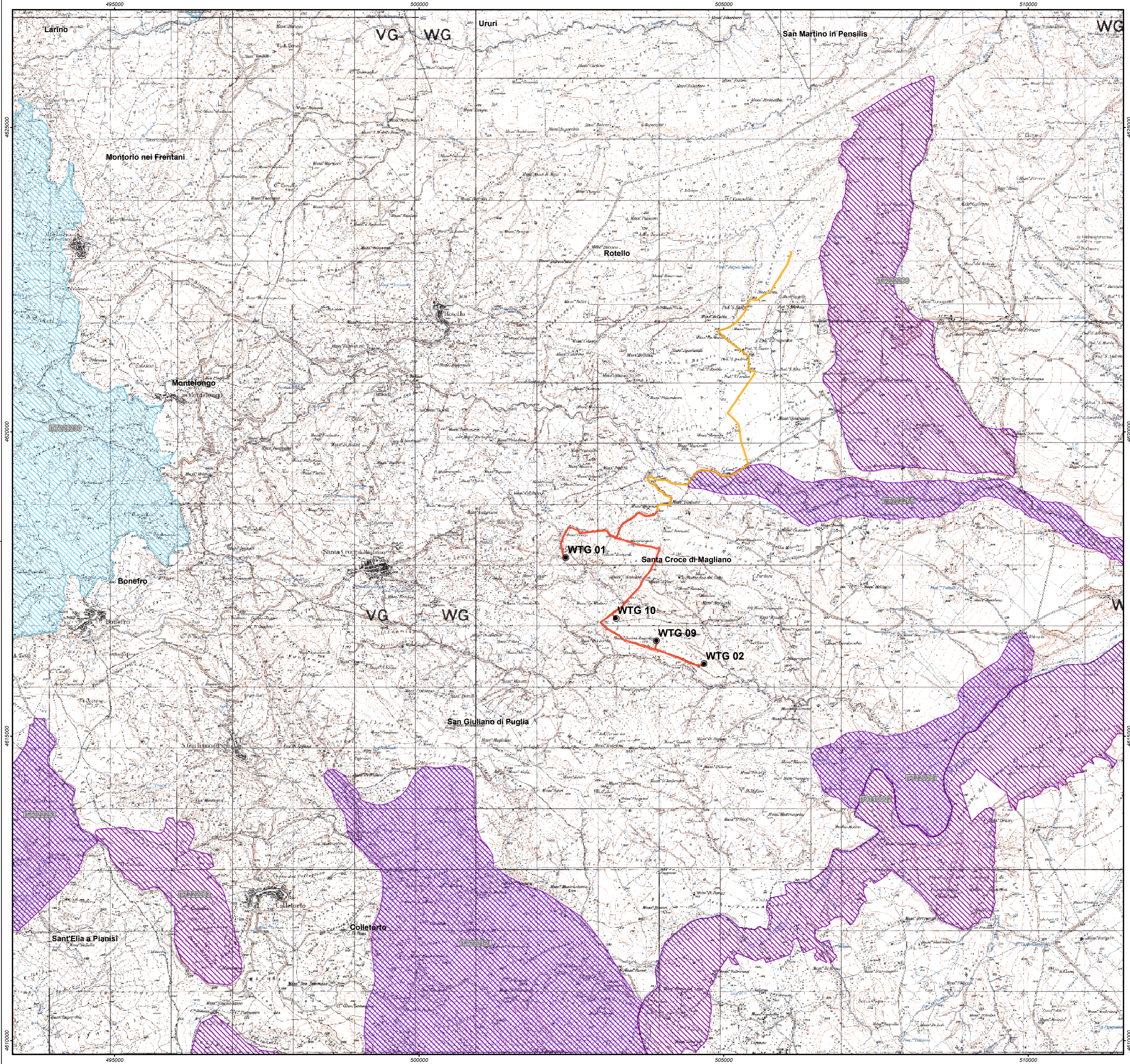

Scala 1:30.000

