

- Legenda:**
- Nuovo tracciato dell'elettrodotto
 - Sostegno - nuova posizione
 - Tracciato autorizzato
 - Sostegno - autorizzato
 - Siti Natura 2000
 - Confini Comunali
 - Confini Provinciali
 - Interventi non oggetto di analisi

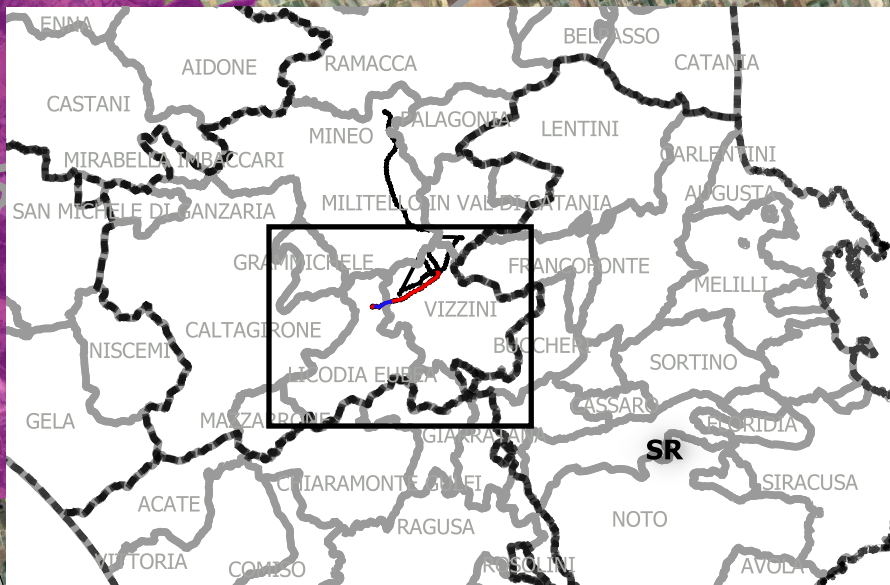
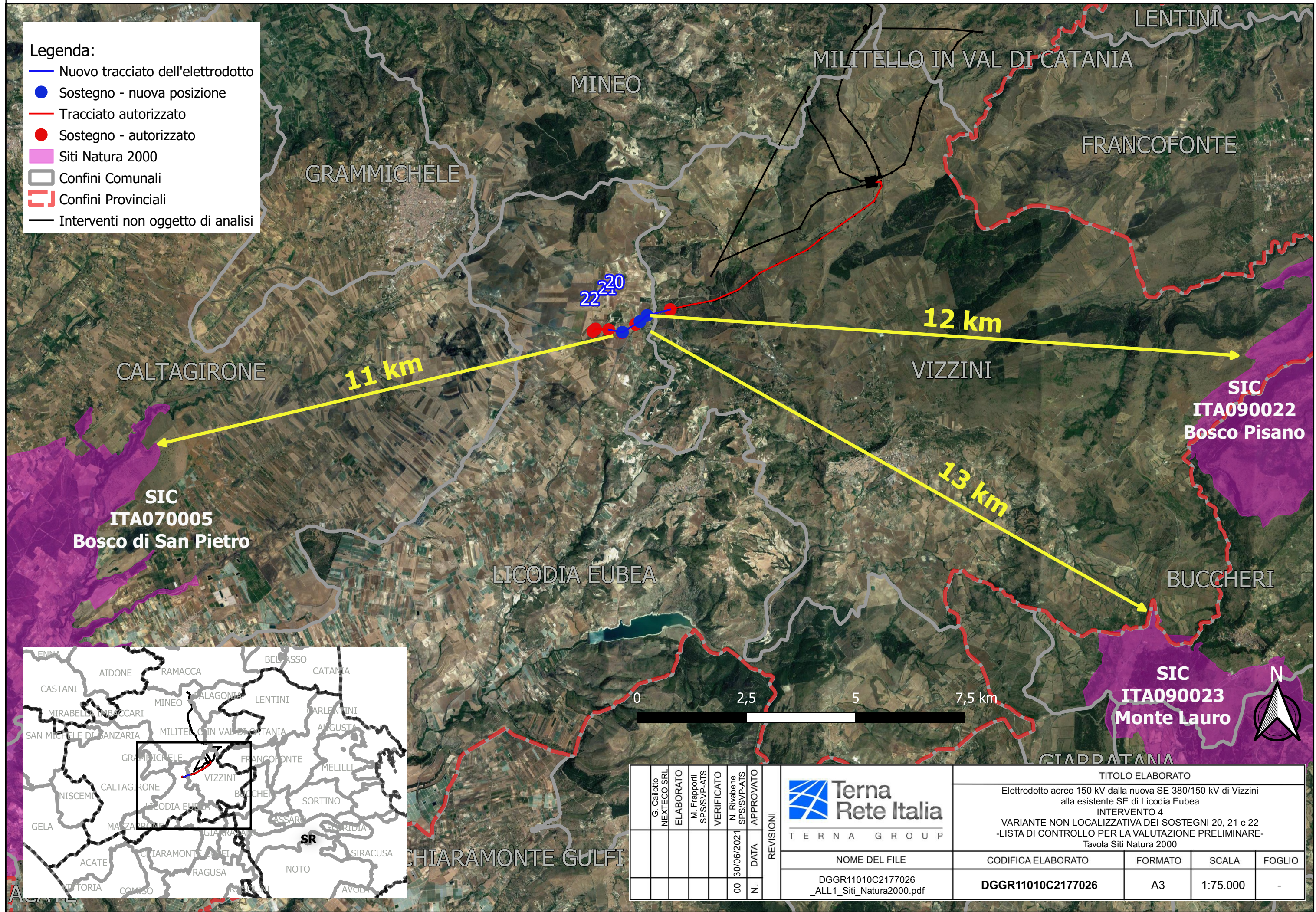

G. Callotto NEXTECO SRL		ELABORATO		 T E R N A G R O U P		TITOLO ELABORATO				
M. Frappotti SPS/SVP-ATS		VERIFICATO				Elettrodotto aereo 150 kV dalla nuova SE 380/150 kV di Vizzini alla esistente SE di Licodia Eubea INTERVENTO 4 VARIANTE NON LOCALIZZATIVA DEI SOSTEGNI 20, 21 e 22 -LISTA DI CONTROLLO PER LA VALUTAZIONE PRELIMINARE- Tavola Siti Natura 2000				
N. Rivabene SPS/SVP-ATS		N. DATA		NOME DEL FILE		CODIFICA ELABORATO		FORMATO	SCALA	FOGLIO
00 30/06/2021		N.		DGGR11010C2177026 _ALL1_Siti_Natura2000.pdf		DGGR11010C2177026		A3	1:75.000	-