

Legenda:

- Sostegno - nuova posizione
- Nuovo tracciato dell'elettrodotto
- Tracciato autorizzato
- Sostegno - autorizzato

LIMITI AMMINISTRATIVI

- Confini comunali

VINCOLI PAESAGGISTICI:

- aree di interesse archeologico (art. 142, c. 1, lett. m del D. Lgs. 42/04)
- fiumi e relative sponde per una fascia di 150 m (art. 142, c. 1, lett. c del D. Lgs. 42/04)
- aree boscate (art. 142, c. 1, lett. g del D. Lgs. 42/04)

COMPONENTI DEL PAESAGGIO (Piano Paesaggistico di Catania):

- paesaggi locali (n. 33 "Area della valle del Margi e del Fiumicello"; n. 34 "Area della valle del Fiume Vizzini")
- beni isolati (architettura produttiva, abbeveratoio c.da Grottealte)
- ✦ punti panoramici
- *** viabilità storica
- biotopi (biotopo "Area di Poggio Cavaliere e Monte Altore")
- terrazzi

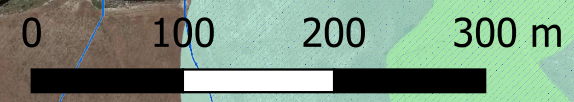
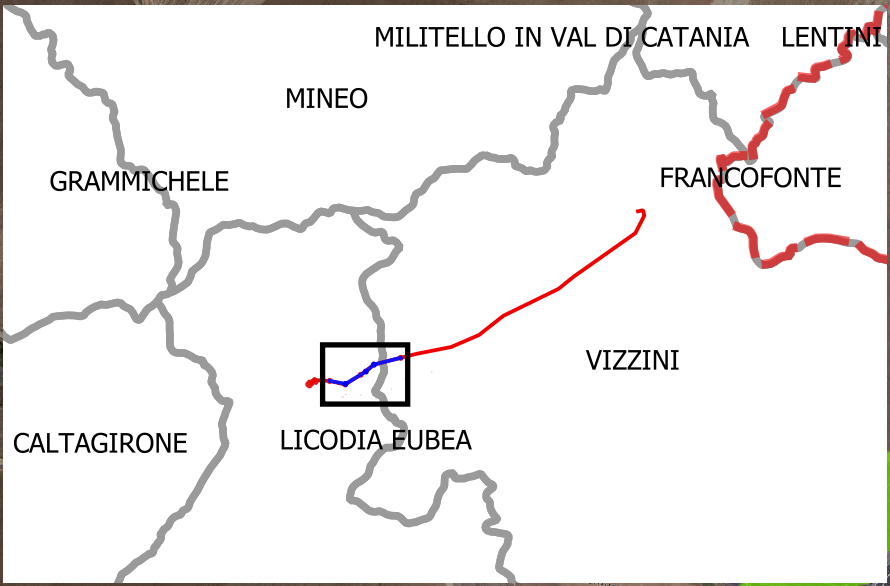
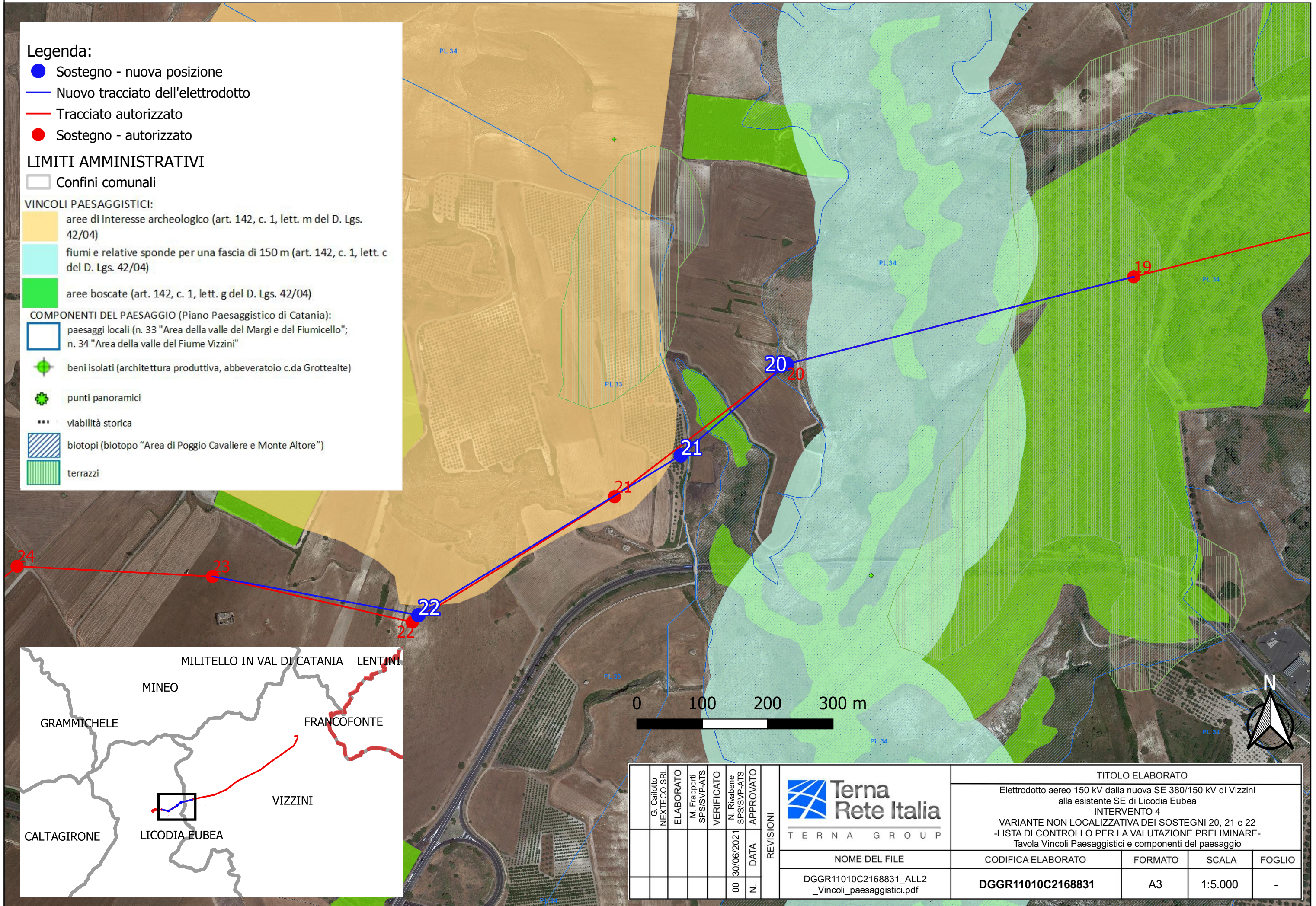

G. Callotto NEXTECO SRL ELABORATO	M. Frapporti SPS/SVP-ATS VERIFICATO	N. Rivabene SPS/SVP-ATS APPROVATO	REVISIONI	TITOLO ELABORATO				
				Elettrodotto aereo 150 kV dalla nuova SE 380/150 kV di Vizzini alla esistente SE di Licodia Eubea INTERVENTO 4 VARIANTE NON LOCALIZZATIVA DEI SOSTEGNI 20, 21 e 22 -LISTA DI CONTROLLO PER LA VALUTAZIONE PRELIMINARE- Tavola Vincoli Paesaggistici e componenti del paesaggio				
				NOME DEL FILE	CODIFICA ELABORATO	FORMATO	SCALA	FOGLIO
		00 30/06/2021		DGGR11010C2168831_ALL2 _Vincoli_paesaggistici.pdf	DGGR11010C2168831	A3	1:5.000	-

