

Legenda:

- Sostegno - nuova posizione
- Nuovo tracciato dell'elettrodotto
- Tracciato autorizzato
- Sostegno - autorizzato

LIMITI AMMINISTRATIVI

□ Confini comunali

REGIMI NORMATIVI (PIANO PAESAGGISTICO DI CATANIA):

■ Livello di tutela 1

■ Livello di tutela 2

■ Livello di tutela 3

□ paesaggi locali

(n. 33 "Area della valle del Margi e del Fiumicello"; n. 34 "Area della valle del Fiume Vizzini")

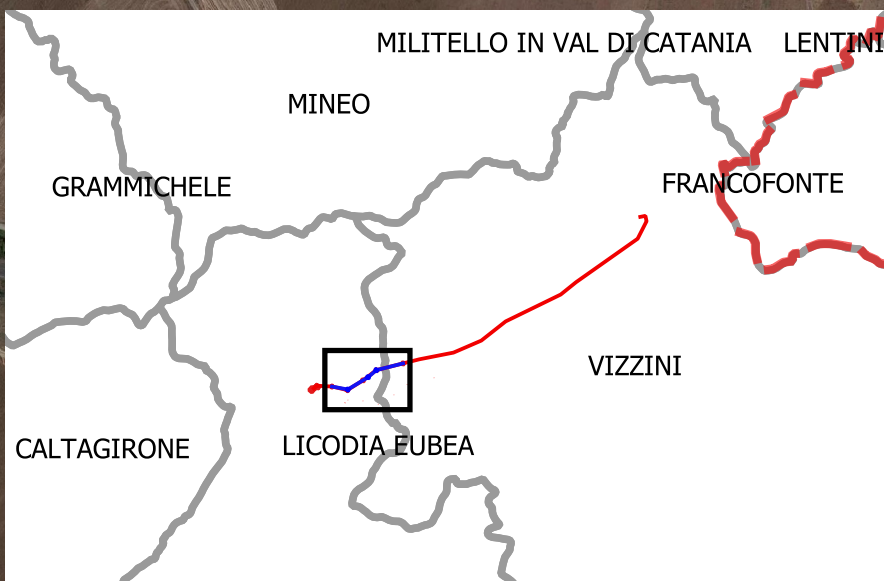
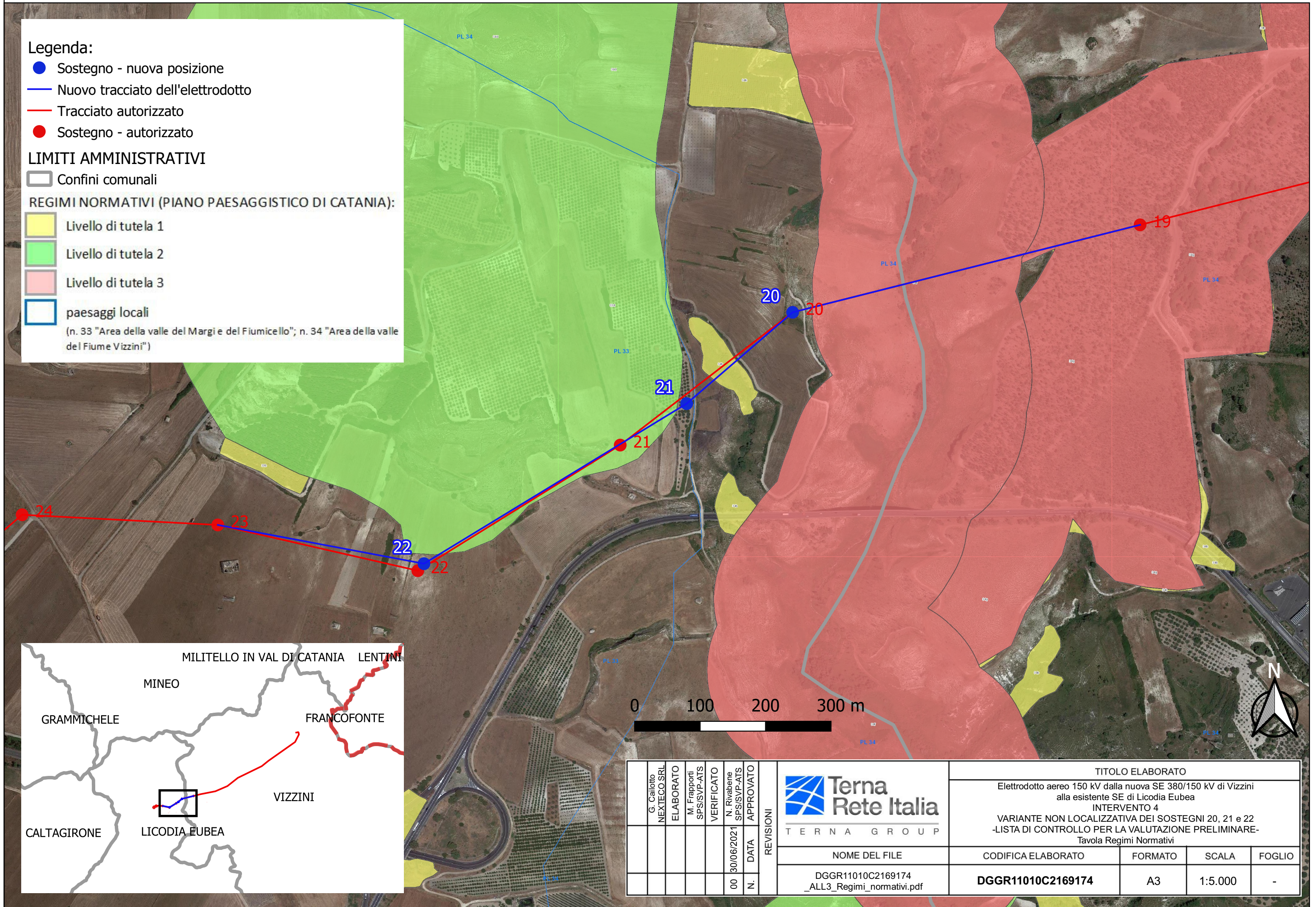

G. Calio NEXTECO SRL	ELABORATO	M. Frappotti SPS/SVP-ATS	VERIFICATO	N. Rivabene SPS/SVP-ATS	APPROVATO	 T E R N A G R O U P	TITOLO ELABORATO Elettrodotto aereo 150 kV dalla nuova SE 380/150 kV di Vizzini alla esistente SE di Licodia Eubea INTERVENTO 4 VARIANTE NON LOCALIZZATIVA DEI SOSTEGNI 20, 21 e 22 -LISTA DI CONTROLLO PER LA VALUTAZIONE PRELIMINARE- Tavola Regimi Normativi			
				00 30/06/2021	N. DATA		NOME DEL FILE DGGR11010C2169174 _ALL3_Regimi_normativi.pdf	CODIFICA ELABORATO DGGR11010C2169174	FORMATO A3	SCALA 1:5.000