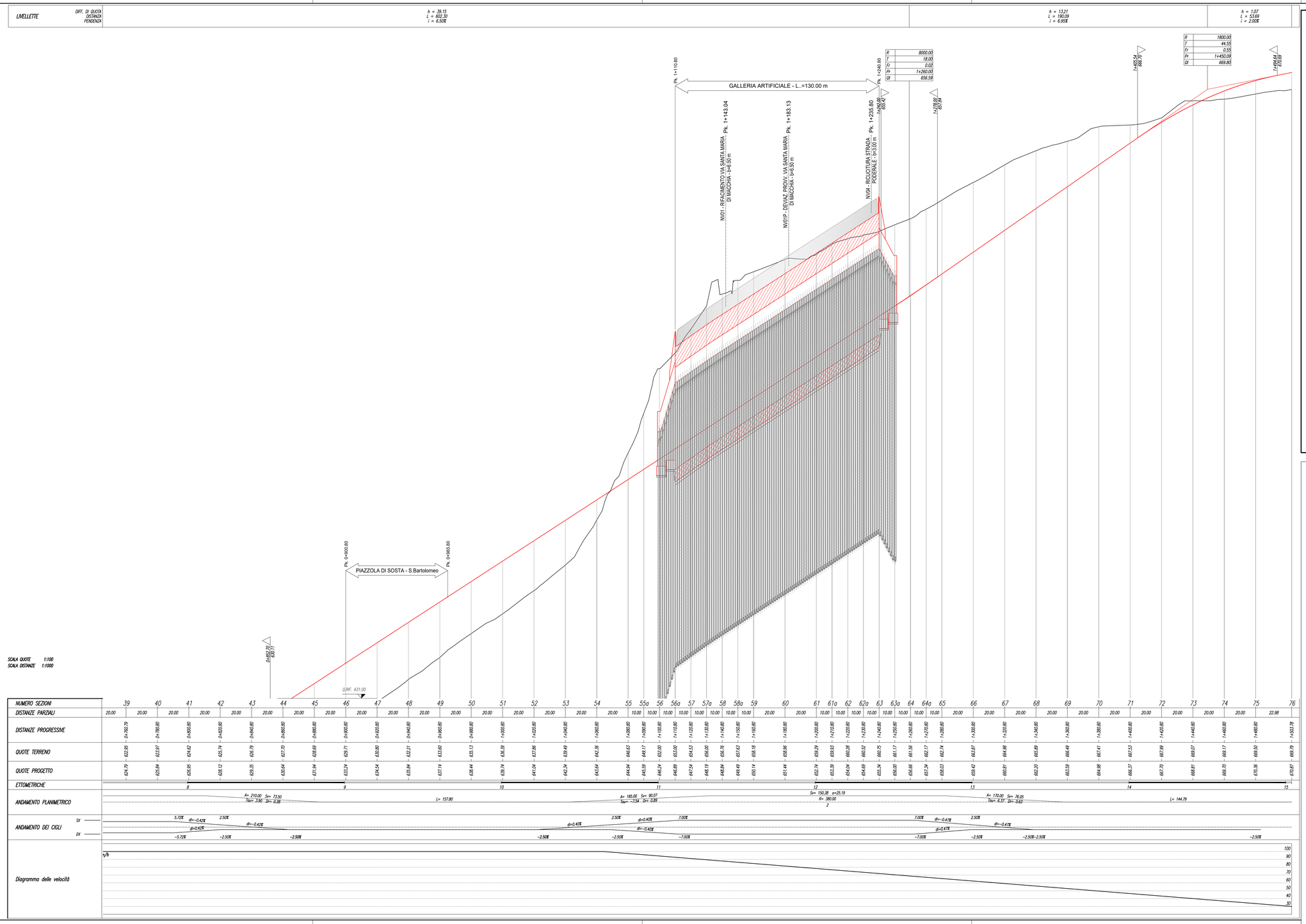

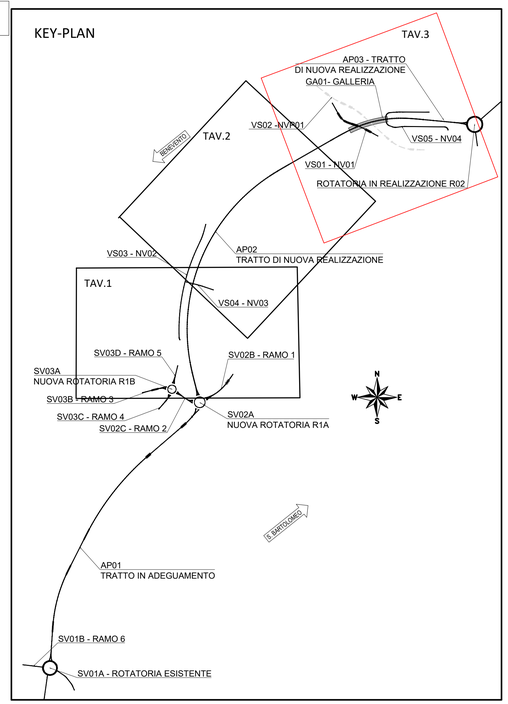

anas

Direzione Progettazione e Realizzazione Lavori

STRADA STATALE 212 "della Val Fortore"
Lavori di completamento alla statale dallo svincolo di S. Marco dei Cavoti a S. Bartolomeo in Galdo
1° Lotto < Variante di S. Marco dei Cavoti>
1° e 3° Stralcio

PROGETTO DEFINITIVO

COD NA 288

PROGETTAZIONE: R.T.I.: PROGIN S.p.A. (capogruppo mandataria)
CREW Cremonesi Workshop S.r.l - TECNOSISTEM S.p.A
ART Risorse Ambiente Territorio S.r.l - ECOPLAME S.r.l.

RESPONSABILE INTEGRAZIONE PRESTAZIONI SPECIALISTICHE:
Dott. Ing. Antonio GRIMALDI (Progin S.p.A.)
Firmato digitalmente da ANTONIO GRIMALDI 08.09.2021 16:24:39 GMT+00:00

CAPOGRUPPO MANDATARIA:
PROGETTAZIONE INFRASTRUTTURE
Firmato digitalmente da PAOLO IORIO
Direttore Tecnico: Dott. Ing. Paolo IORIO

IL GEOLOGO:
Dott. Geol. Giovanni CARRA (ART Ambiente Risorse e Territorio S.r.l.)

MANDANTI:
Direttore Tecnico: Dott. Arch. Claudio TURRINI
Direttore Tecnico: Dott. Ing Andrea AVETA

IL COORDINATORE PER LA SICUREZZA IN FASE DI PROGETTAZIONE:
Dott. Ing. Michele CURIALE (Progin S.p.A.)

VISTO: IL RESPONSABILE DEL PROCEDIMENTO:
Dott. Ing. Domenico ROY

Direttore Tecnico: Dott. Ing. Ivo FRESIA
Direttore Tecnico: Dott. Arch. Pasquale PISANO

PROTOCOLLO DATA _____ 201_

PROGETTO STRADALE- ASSE PRINCIPALE
TRATTO DI NUOVA REALIZZAZIONE
PROFILO LONGITUDINALE - TAV.3 di 3

CODICE PROGETTO	NOME FILE	REVISIONE	SCALA:
DP NA288 D20	T00PS02TRAFP03C CODICE ELAB. T00PS02TRAFP03	C	1:1000

REV.	DESCRIZIONE	DATA	REDATTO	VERIFICATO	APPROVATO
C	Emissione a seguito istruttoria ANAS	SETTEMBRE 2021	R. Allegretti	R. Velotta	P. Iorio
B	Emissione a seguito istruttoria ANAS	GIUGNO 2021	R. Allegretti	R. Velotta	P. Iorio
A	Emissione definitiva	Febbraio 2021	R. Allegretti	R. Velotta	P. Iorio