Tratti interessati dall'attraversamento dell'opera

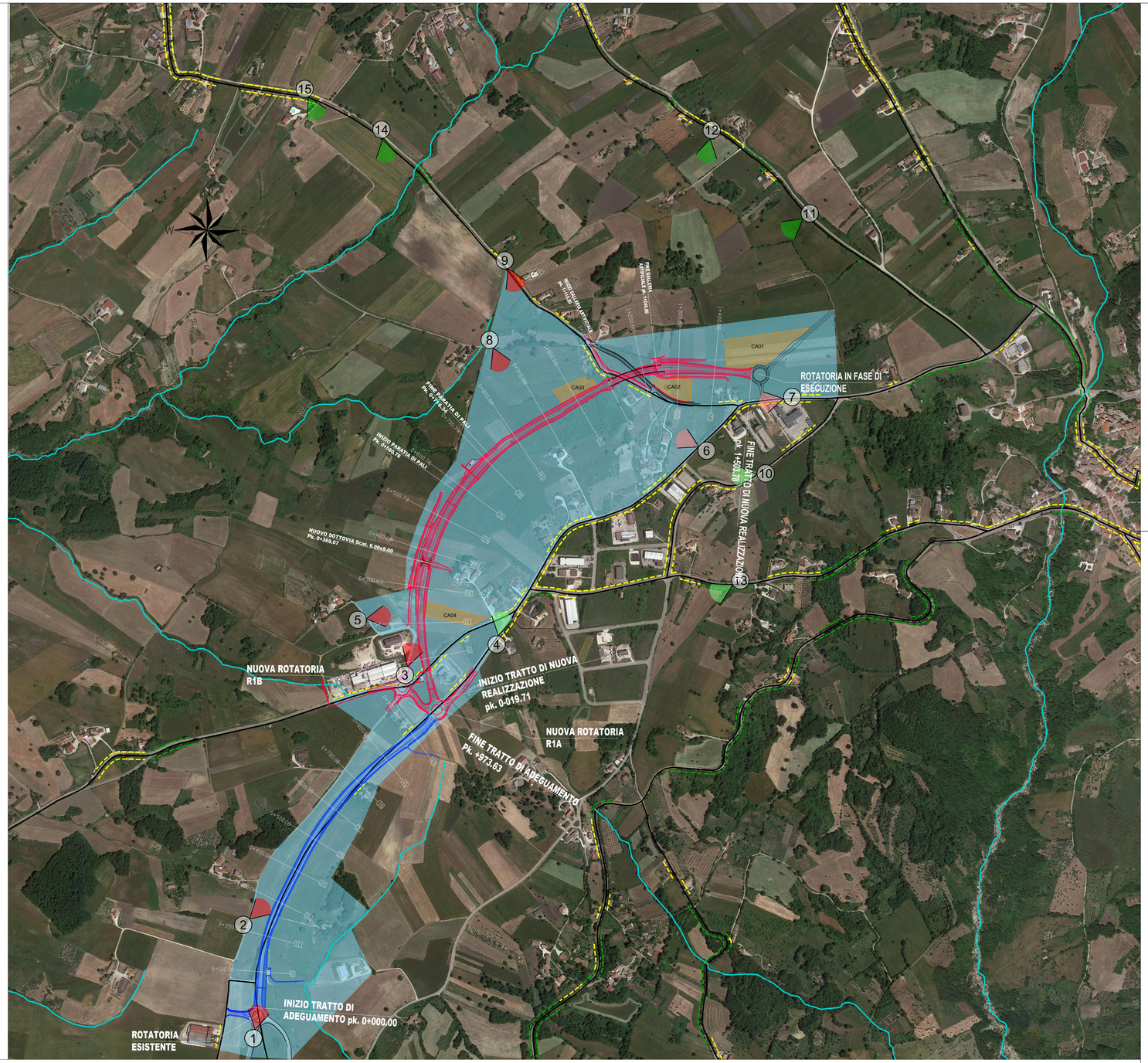

LEGENDA

- Tratto di adeguamento in sede
- Tratto di nuova realizzazione
- Aree di cantiere
- Bacini visivi
- Corsi d'acqua
- Rete stradale

CONDIZIONI DI VISIBILITÀ

- Barriere vegetali
- Barriere artificiali

- 1 Visuale a breve/media distanza
- 6 Visuale a breve/media distanza e parzialmente celata
- 11 Visuale a media/elevata distanza
- 13 Visuale a media/elevata distanza e parzialmente celata

anas

Direzione Progettazione e Realizzazione Lavori

STRADA STATALE 212 "della Val Fortore"
Lavori di completamento alla statale dallo svincolo di S. Marco dei Cavoti a S. Bartolomeo in Galdo
1° Lotto < Variante di S. Marco dei Cavoti >
1° e 3° Stralcio

PROGETTO DEFINITIVO — COD. NA 288

PROGETTAZIONE: R.T.I.: PROGIN S.p.A. (capogruppo mandataria)
CREW Cremonesi Workshop S.r.l - TECNOSISTEM S.p.A
ART Risorse Ambiente Territorio S.r.l - ECOPLAME S.r.l.

RESPONSABILE INTEGRAZIONE PRESTAZIONI SPECIALISTICHE:
Dott. Ing. Antonio GRIMALDI (Progin S.p.A.)

Documento firmato da: GRIMALDI ANTONIO 09-09-2021 09:24:13 UTC

CAPOGRUPPO MANDATARIA:
PROGETTAZIONE ENTI E INFRASTRUTTURE
Firmato digitalmente da PAOLO IORIO
Direttore Tecnico: Dott. Ing. Paolo IORIO
PROGIN S.p.A. IT

IL GEOLOGO:
Dott. Geol. Giovanni CARRA (ART Ambiente Risorse e Territorio S.r.l.)

MANDANTI:
CREW — Direttore Tecnico: Dott. Arch. Claudio TURRINI
TECNOSISTEM — Direttore Tecnico: Dott. Ing Andrea AVETA

IL COORDINATORE PER LA SICUREZZA IN FASE DI PROGETTAZIONE:
Dott. Ing. Michele CURIALE (Progin S.p.A.)

VISTO: IL RESPONSABILE DEL PROCEDIMENTO:
Dott. Ing. Domenico ROY

ART — Direttore Tecnico: Dott. Ing. Ivo FRESIA
ECOPLAME — Direttore Tecnico: Dott. Arch. Pasquale PISANO

PROTOCOLLO | DATA

STUDIO PRELIMINARE AMBIENTALE
Carta della percezione visiva e dell'intervisibilità

CODICE PROGETTO	NOME FILE	REVISIONE	SCALA:
DP NA288 D20	T00IA30AMBCT09C CODICE ELAB. T00 IA30 AMB CT09	C	1:5000

REV.	DESCRIZIONE	DATA	REDATTO	VERIFICATO	APPROVATO
C	Emissione a seguito istruttoria ANAS	Settembre 2021	ECOPLAME	ECOPLAME	P. Pisano
B	Emissione a seguito istruttoria ANAS	Giugno 2021	ECOPLAME	ECOPLAME	P. Pisano
A	Emissione definitiva	Gennaio 2021	ECOPLAME	ECOPLAME	P. Pisano