

**S.S. 268 "DEL VESUVIO"
RADDOPPIO DA DUE A QUATTRO CORSIE DELLA STATALE
dal Km 19+550 al Km 29+300
IN CORRISPONDENZA DELLO SVINCOLO DI ANGRÌ**

STUDIO DI IMPATTO AMBIENTALE

COD. **NA234**
NA235

**PROGETTAZIONE: R.T.I.: PROGER S.p.A. (capogruppo mandataria)
PROGIN S.p.A. - INTEGRA CONSORZIO STABILE
IDROESSE Engineering S.r.l. - Prometeoengineering.it S.r.l. - ART S.r.l.**

RESPONSABILE INTEGRAZIONE PRESTAZIONI SPECIALISTICHE:

Prof. Ing. Antonio GRIMALDI (Progin S.p.A.)

CAPOGRUPPO MANDATARIA:



Direttore Tecnico:
Dott. Ing. Stefano PALLAVICINI

GEOLOGO:

Dott. Geol. Nocerino GIOSAFATTE (Prometeoengineering.it S.r.l.)

MANDANTI:



Direttore Tecnico:
Dott. Ing. Lorenzo INFANTE



Direttore Tecnico:
Prof. Ing. Franco BRAGA

COORDINATORE PER LA SICUREZZA IN FASE DI PROGETTAZIONE:

Dott. Ing. Nicola SCIARRA (Proger S.p.A.)



Direttore Tecnico:
Dott. Ing. Alberto CECCHINI



Direttore Tecnico:
Dott. Ing. Alessandro FOCARACCI

PROJECT MANAGER DELL'R.T.I.:

Dott. Ing. Carlo LISTORTI (Proger S.p.A.)

VISTO: RESPONSABILE DEL PROCEDIMENTO:

Dott. Ing. Domenico PIETRAPEROSA



Direttore Tecnico:
Dott. Ing. Ivo FRESIA

**STUDIO DI IMPATTO AMBIENTALE
ANALISI AMBIENTALE
RUMORE**

Tabelle valori acustici - Stato attuale

CODICE PROGETTO			NOME FILE	REVISIONE	SCALA:
PROGETTO	LIV. PROG.	N. PROG.	T00IA00AMBRE07_B.dwg		
DPNA0234	D	19			
DPNA0235	D	19	CODICE ELAB. T00IA00AMBRE07	B	-
B	Revisione a seguito Scheda di merito del 25/02/2021	Maggio 2021	M. Agostinone	D. Mazzone	C. Di Michele
A	EMISSIONE	11/12/2020	M. Agostinone	D. Mazzone	C. Di Michele
REV.	DESCRIZIONE	DATA	REDATTO	VERIFICATO	APPROVATO

SS 268 Del Vesuvio - Raddoppio da due a quattro corsie

)



TABELLA VALORI ACUSTICI – ANTE OPERAM

NUM MOD	PROG	Tipo di Edificio	Utilizzo	Piano	N° Occupanti	Direzione	Limite periodo diurno dB(A)	Limite periodo notturno dB(A)	Leq diurno dB(A)	Leq Notturmo dB(A)	Differenza Limite Diurno dB(A)	Differenza Limite Notturmo dB(A)
1	#N/D	Residenziale		piano terra	6	N	70	60	45.6	37.6	-24.4	-22.4
1	#N/D	Residenziale		piano 1	6	N	70	60	47.4	39.3	-22.6	-20.7
3	#N/D	Residenziale	Fascia B	piano terra	13	N	65	55	55.5	47.5	-9.5	-7.5
3	#N/D	Residenziale	Fascia B	piano 1	13	N	65	55	56.3	48.3	-8.7	-6.7
4	#N/D	Residenziale		piano terra	4	E	70	60	49.4	41.3	-20.6	-18.7
4	#N/D	Residenziale		piano 1	4	E	70	60	50.5	42.4	-19.5	-17.6
5	#N/D	Residenziale		piano terra	3	E	70	60	44.8	36.7	-25.2	-23.3
5	#N/D	Residenziale		piano 1	3	E	70	60	46.4	38.3	-23.6	-21.7
6	#N/D	Residenziale		piano terra	5	E	70	60	43.4	35.4	-26.6	-24.6
6	#N/D	Residenziale		piano 1	5	E	70	60	45.2	37.2	-24.8	-22.8
7	#N/D	Residenziale		piano terra	2	E	70	60	48.8	40.8	-21.2	-19.2
7	#N/D	Residenziale		piano 1	2	E	70	60	50	41.9	-20	-18.1
8	#N/D	Residenziale		piano terra	9	N	70	60	42.5	34.5	-27.5	-25.5
8	#N/D	Residenziale		piano 1	9	N	70	60	44.6	36.5	-25.4	-23.5
9	#N/D	Residenziale		piano terra	17	S	70	60	49.3	41.2	-20.7	-18.8
9	#N/D	Residenziale		piano 1	17	S	70	60	50.1	42.1	-19.9	-17.9
10	#N/D	Residenziale		piano terra	1	N	70	60	40.7	32.7	-29.3	-27.3
10	#N/D	Residenziale		piano 1	1	N	70	60	43.4	35.4	-26.6	-24.6
11	#N/D	Residenziale	Fascia B	piano terra	7	E	65	55	54.4	46.4	-10.6	-8.6
11	#N/D	Residenziale	Fascia B	piano 1	7	E	65	55	55.1	47	-9.9	-8
12	#N/D	Residenziale		piano terra	16	N	70	60	52.1	44	-17.9	-16
12	#N/D	Residenziale		piano 1	16	N	70	60	53.1	45	-16.9	-15
13	#N/D	Residenziale		piano terra	13	E	70	60	48.9	40.9	-21.1	-19.1
13	#N/D	Residenziale		piano 1	13	E	70	60	50.1	42.1	-19.9	-17.9
14	#N/D	Residenziale	Fascia B	piano terra	7	E	65	55	52.5	44.5	-12.5	-10.5
14	#N/D	Residenziale	Fascia B	piano 1	7	E	65	55	53.2	45.2	-11.8	-9.8
15	#N/D	Residenziale		piano terra	9	W	70	60	47.4	39.3	-22.6	-20.7
15	#N/D	Residenziale		piano 1	9	W	70	60	48.5	40.5	-21.5	-19.5
16	#N/D	Residenziale		piano terra	11	S	70	60	45.9	37.9	-24.1	-22.1
16	#N/D	Residenziale		piano 1	11	S	70	60	47.2	39.2	-22.8	-20.8
17	#N/D	Residenziale		piano terra	4	S	70	60	45.9	37.8	-24.1	-22.2
17	#N/D	Residenziale		piano 1	4	S	70	60	47.4	39.4	-22.6	-20.6
18	#N/D	Residenziale		piano terra	8	W	70	60	47.6	39.6	-22.4	-20.4

NUM MOD	PROG	Tipo di Edificio	Utilizzo	Piano	N° Occupanti	Direzione	Limite periodo diurno dB(A)	Limite periodo notturno dB(A)	Leq diurno dB(A)	Leq Notturmo dB(A)	Differenza Limite Diurno dB(A)	Differenza Limite Notturmo dB(A)
18	#N/D	Residenziale		piano 1	8	W	70	60	48.8	40.8	-21.2	-19.2
20	#N/D	Residenziale		piano terra	9	SW	70	60	45.5	37.5	-24.5	-22.5
20	#N/D	Residenziale		piano 1	9	SW	70	60	46.9	38.9	-23.1	-21.1
21	#N/D	Residenziale	Fascia B	piano terra	3	W	65	55	53.2	45.2	-11.8	-9.8
21	#N/D	Residenziale	Fascia B	piano 1	3	W	65	55	54.2	46.2	-10.8	-8.8
25	#N/D	Residenziale		piano terra	6	E	70	60	51.7	43.7	-18.3	-16.3
25	#N/D	Residenziale		piano 1	6	E	70	60	52.4	44.4	-17.6	-15.6
26	#N/D	Residenziale		piano terra	2	E	70	60	48.3	40.3	-21.7	-19.7
26	#N/D	Residenziale		piano 1	2	E	70	60	49.4	41.3	-20.6	-18.7
27	#N/D	Residenziale		piano terra	2	N	70	60	48.4	40.4	-21.6	-19.6
27	#N/D	Residenziale		piano 1	2	N	70	60	49.2	41.2	-20.8	-18.8
28	#N/D	Residenziale		piano terra	8	N	70	60	43.1	35.1	-26.9	-24.9
28	#N/D	Residenziale		piano 1	8	N	70	60	45.3	37.2	-24.7	-22.8
29	#N/D	Residenziale		piano terra	1	N	70	60	41.3	33.3	-28.7	-26.7
29	#N/D	Residenziale		piano 1	1	N	70	60	43.6	35.5	-26.4	-24.5
30	#N/D	Residenziale	Fascia B	piano terra	1	S	65	55	52.2	44.1	-12.8	-10.9
30	#N/D	Residenziale	Fascia B	piano 1	1	S	65	55	53	45	-12	-10
31	#N/D	Residenziale		piano terra	9	S	70	60	50.4	42.3	-19.6	-17.7
31	#N/D	Residenziale		piano 1	9	S	70	60	51.3	43.2	-18.7	-16.8
32	#N/D	Residenziale	Fascia B	piano terra	8	N	65	55	52.5	44.5	-12.5	-10.5
32	#N/D	Residenziale	Fascia B	piano 1	8	N	65	55	53.4	45.3	-11.6	-9.7
33	R95	Residenziale	Fascia B	piano terra	5	S	65	55	56.5	48.5	-8.5	-6.5
33	R95	Residenziale	Fascia B	piano 1	5	S	65	55	57.1	49	-7.9	-6
34	#N/D	Residenziale		piano terra	2	N	70	60	42.3	34.3	-27.7	-25.7
34	#N/D	Residenziale		piano 1	2	N	70	60	45.6	37.6	-24.4	-22.4
35	#N/D	Residenziale	Fascia B	piano terra	1	E	65	55	47.7	39.6	-17.3	-15.4
35	#N/D	Residenziale	Fascia B	piano 1	1	E	65	55	49.1	41	-15.9	-14
36	#N/D	Residenziale	Fascia B	piano terra	2	E	65	55	51.1	43.1	-13.9	-11.9
36	#N/D	Residenziale	Fascia B	piano 1	2	E	65	55	52.2	44.2	-12.8	-10.8
37	R94	Residenziale	Fascia B	piano terra	6	N	65	55	55.2	47.1	-9.8	-7.9
37	R94	Residenziale	Fascia B	piano 1	6	N	65	55	55.8	47.8	-9.2	-7.2
38	#N/D	Residenziale		piano terra	15	N	70	60	46.4	38.4	-23.6	-21.6
38	#N/D	Residenziale		piano 1	15	N	70	60	47.5	39.5	-22.5	-20.5

NUM MOD	PROG	Tipo di Edificio	Utilizzo	Piano	N° Occupanti	Direzione	Limite periodo diurno dB(A)	Limite periodo notturno dB(A)	Leq diurno dB(A)	Leq Notturmo dB(A)	Differenza Limite Diurno dB(A)	Differenza Limite Notturmo dB(A)
39	#N/D	Residenziale		piano terra	2	E	70	60	41.4	33.4	-28.6	-26.6
39	#N/D	Residenziale		piano 1	2	E	70	60	43.5	35.4	-26.5	-24.6
40	#N/D	Residenziale		piano terra	4	N	70	60	37.7	29.6	-32.3	-30.4
40	#N/D	Residenziale		piano 1	4	N	70	60	41.1	33	-28.9	-27
41	#N/D	Residenziale	Fascia B	piano terra	23	N	65	55	52.5	44.5	-12.5	-10.5
41	#N/D	Residenziale	Fascia B	piano 1	23	N	65	55	53.4	45.4	-11.6	-9.6
42	#N/D	Residenziale	Fascia B	piano terra	11	N	65	55	50.5	42.5	-14.5	-12.5
42	#N/D	Residenziale	Fascia B	piano 1	11	N	65	55	51.4	43.4	-13.6	-11.6
43	#N/D	Residenziale		piano terra	10	E	70	60	48	40	-22	-20
43	#N/D	Residenziale		piano 1	10	E	70	60	49.2	41.1	-20.8	-18.9
44	#N/D	Residenziale	Fascia B	piano terra	5	E	65	55	52	44	-13	-11
44	#N/D	Residenziale	Fascia B	piano 1	5	E	65	55	53	44.9	-12	-10.1
46	R99	Residenziale	Fascia B	piano terra	6	S	65	55	54.2	46.2	-10.8	-8.8
46	R99	Residenziale	Fascia B	piano 1	6	S	65	55	55	46.9	-10	-8.1
47	#N/D	Residenziale	Fascia B	piano terra	7	N	65	55	50.7	42.6	-14.3	-12.4
47	#N/D	Residenziale	Fascia B	piano 1	7	N	65	55	51.7	43.7	-13.3	-11.3
48	R101	Residenziale	Fascia A	piano terra	2	S	70	60	61.1	53	-8.9	-7
48	R101	Residenziale	Fascia A	piano 1	2	S	70	60	61.5	53.4	-8.5	-6.6
50	#N/D	Residenziale		piano terra	16	N	70	60	42.8	34.8	-27.2	-25.2
50	#N/D	Residenziale		piano 1	16	N	70	60	44.2	36.1	-25.8	-23.9
51	#N/D	Residenziale		piano terra	2	NE	70	60	46	37.9	-24	-22.1
51	#N/D	Residenziale		piano 1	2	NE	70	60	47.6	39.6	-22.4	-20.4
52	#N/D	Residenziale		piano terra	1	E	70	60	43	35	-27	-25
52	#N/D	Residenziale		piano 1	1	E	70	60	46.3	38.3	-23.7	-21.7
53	#N/D	Residenziale	Fascia B	piano terra	2	E	65	55	51	43	-14	-12
53	#N/D	Residenziale	Fascia B	piano 1	2	E	65	55	52.1	44	-12.9	-11
54	#N/D	Residenziale		piano terra	4	N	70	60	40.8	32.7	-29.2	-27.3
54	#N/D	Residenziale		piano 1	4	N	70	60	44.1	36.1	-25.9	-23.9
55	R97	Residenziale	Fascia B	piano terra	10	E	65	55	52.8	44.7	-12.2	-10.3
55	R97	Residenziale	Fascia B	piano 1	10	E	65	55	53.8	45.7	-11.2	-9.3
56	R98	Residenziale	Fascia B	piano terra	3	E	65	55	56.7	48.7	-8.3	-6.3
56	R98	Residenziale	Fascia B	piano 1	3	E	65	55	57.3	49.2	-7.7	-5.8
57	#N/D	Residenziale		piano terra	4	N	70	60	45.6	37.5	-24.4	-22.5

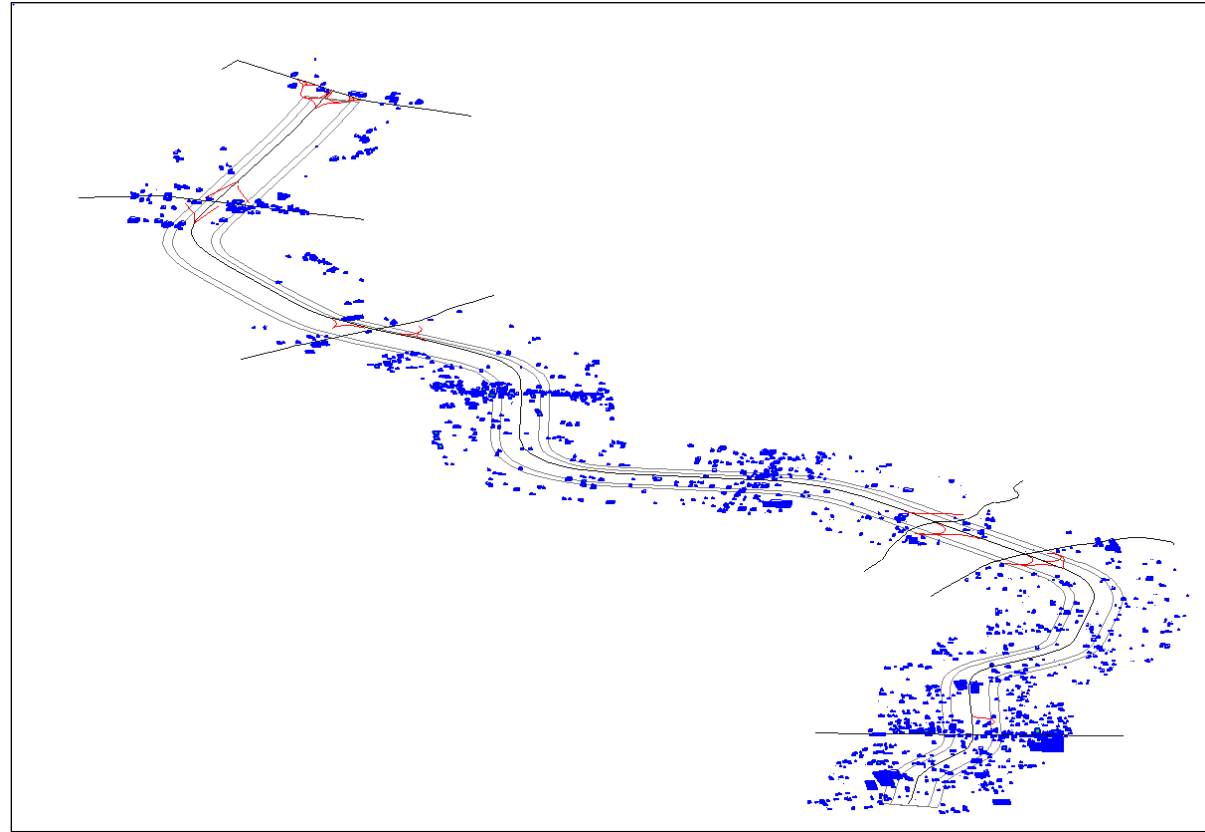
NUM MOD	PROG	Tipo di Edificio	Utilizzo	Piano	N° Occupanti	Direzione	Limite periodo diurno dB(A)	Limite periodo notturno dB(A)	Leq diurno dB(A)	Leq Notturmo dB(A)	Differenza Limite Diurno dB(A)	Differenza Limite Notturmo dB(A)
57	#N/D	Residenziale		piano 1	4	N	70	60	47	39	-23	-21
58	#N/D	Residenziale		piano terra	1	N	70	60	46.2	38.1	-23.8	-21.9
58	#N/D	Residenziale		piano 1	1	N	70	60	47.5	39.5	-22.5	-20.5
59	#N/D	Residenziale		piano terra	3	N	70	60	45.7	37.6	-24.3	-22.4
59	#N/D	Residenziale		piano 1	3	N	70	60	47.1	39	-22.9	-21
60	#N/D	Residenziale		piano terra	10	E	70	60	45	37	-25	-23
60	#N/D	Residenziale		piano 1	10	E	70	60	46.5	38.4	-23.5	-21.6
61	#N/D	Residenziale		piano terra	2	E	70	60	47	39	-23	-21
61	#N/D	Residenziale		piano 1	2	E	70	60	48.2	40.1	-21.8	-19.9
62	#N/D	Residenziale		piano terra	2	W	70	60	46	38	-24	-22
62	#N/D	Residenziale		piano 1	2	W	70	60	47.1	39	-22.9	-21
63	#N/D	Residenziale		piano terra	2	W	70	60	44.9	36.9	-25.1	-23.1
63	#N/D	Residenziale		piano 1	2	W	70	60	46	38	-24	-22
64	#N/D	Residenziale		piano terra	2	E	70	60	46.4	38.4	-23.6	-21.6
64	#N/D	Residenziale		piano 1	2	E	70	60	47.6	39.6	-22.4	-20.4
65	R107	Residenziale	Fascia B	piano terra	2	N	65	55	52.7	44.6	-12.3	-10.4
65	R107	Residenziale	Fascia B	piano 1	2	N	65	55	53.4	45.4	-11.6	-9.6
66	R106	Residenziale	Fascia B	piano terra	2	N	65	55	53.6	45.6	-11.4	-9.4
66	R106	Residenziale	Fascia B	piano 1	2	N	65	55	54.3	46.2	-10.7	-8.8
67	#N/D	Residenziale		piano terra	3	E	70	60	49.8	41.7	-20.2	-18.3
67	#N/D	Residenziale		piano 1	3	E	70	60	51.1	43	-18.9	-17
68	#N/D	Residenziale		piano terra	2	W	70	60	45.3	37.2	-24.7	-22.8
68	#N/D	Residenziale		piano 1	2	W	70	60	46.4	38.4	-23.6	-21.6
69	#N/D	Residenziale		piano terra	3	NE	70	60	42.6	34.5	-27.4	-25.5
69	#N/D	Residenziale		piano 1	3	NE	70	60	45.1	37.1	-24.9	-22.9
70	#N/D	Residenziale		piano terra	5	N	70	60	48.8	40.8	-21.2	-19.2
70	#N/D	Residenziale		piano 1	5	N	70	60	50	42	-20	-18
71	#N/D	Residenziale		piano terra	13	S	70	60	42.7	34.7	-27.3	-25.3
71	#N/D	Residenziale		piano 1	13	S	70	60	43.9	35.9	-26.1	-24.1
72	#N/D	Residenziale		piano terra	3	W	70	60	45.4	37.4	-24.6	-22.6
72	#N/D	Residenziale		piano 1	3	W	70	60	46.7	38.7	-23.3	-21.3
74	#N/D	Residenziale	Fascia B	piano terra	3	W	65	55	52.3	44.3	-12.7	-10.7
74	#N/D	Residenziale	Fascia B	piano 1	3	W	65	55	53.3	45.3	-11.7	-9.7

NUM MOD	PROG	Tipo di Edificio	Utilizzo	Piano	N° Occupanti	Direzione	Limite periodo diurno dB(A)	Limite periodo notturno dB(A)	Leq diurno dB(A)	Leq Notturmo dB(A)	Differenza Limite Diurno dB(A)	Differenza Limite Notturmo dB(A)
76	#N/D	Residenziale		piano terra	5	E	70	60	42.8	34.8	-27.2	-25.2
76	#N/D	Residenziale		piano 1	5	E	70	60	44.3	36.2	-25.7	-23.8
77	#N/D	Residenziale		piano terra	14	W	70	60	47.1	39	-22.9	-21
77	#N/D	Residenziale		piano 1	14	W	70	60	48.6	40.5	-21.4	-19.5
78	#N/D	Residenziale	Fascia B	piano terra	2	W	65	55	47.6	39.6	-17.4	-15.4
78	#N/D	Residenziale	Fascia B	piano 1	2	W	65	55	49.5	41.4	-15.5	-13.6
79	#N/D	Residenziale		piano terra	11	E	70	60	45.2	37.2	-24.8	-22.8
79	#N/D	Residenziale		piano 1	11	E	70	60	46.5	38.5	-23.5	-21.5
80	#N/D	Residenziale		piano terra	6	W	70	60	41.8	33.8	-28.2	-26.2
80	#N/D	Residenziale		piano 1	6	W	70	60	42.8	34.8	-27.2	-25.2
81	#N/D	Residenziale		piano terra	2	S	70	60	42.3	34.2	-27.7	-25.8
81	#N/D	Residenziale		piano 1	2	S	70	60	43.7	35.7	-26.3	-24.3
82	#N/D	Residenziale		piano terra	2	E	70	60	46.8	38.8	-23.2	-21.2
82	#N/D	Residenziale		piano 1	2	E	70	60	48	39.9	-22	-20.1
83	#N/D	Residenziale		piano terra	2	E	70	60	45.9	37.8	-24.1	-22.2
83	#N/D	Residenziale		piano 1	2	E	70	60	47	39	-23	-21
85	#N/D	Residenziale		piano terra	17	W	70	60	43.9	35.9	-26.1	-24.1
85	#N/D	Residenziale		piano 1	17	W	70	60	45.1	37.1	-24.9	-22.9
86	#N/D	Residenziale		piano terra	8	N	70	60	39.9	31.9	-30.1	-28.1
86	#N/D	Residenziale		piano 1	8	N	70	60	45.2	37.2	-24.8	-22.8
87	#N/D	Residenziale		piano terra	7	W	70	60	44.3	36.3	-25.7	-23.7
87	#N/D	Residenziale		piano 1	7	W	70	60	45.7	37.7	-24.3	-22.3
88	#N/D	Residenziale	Fascia B	piano terra	3	W	65	55	50.4	42.4	-14.6	-12.6
88	#N/D	Residenziale	Fascia B	piano 1	3	W	65	55	51.5	43.4	-13.5	-11.6
89	#N/D	Residenziale		piano terra	4	S	70	60	48.4	40.4	-21.6	-19.6
89	#N/D	Residenziale		piano 1	4	S	70	60	49.4	41.4	-20.6	-18.6
90	#N/D	Residenziale	Fascia B	piano terra	19	N	65	55	61.3	53.2	-3.7	-1.8
90	#N/D	Residenziale	Fascia B	piano 1	19	N	65	55	61.5	53.5	-3.5	-1.5
91	#N/D	Residenziale		piano terra	2	S	70	60	43.4	35.4	-26.6	-24.6
91	#N/D	Residenziale		piano 1	2	S	70	60	44.6	36.6	-25.4	-23.4
92	#N/D	Residenziale		piano terra	14	E	70	60	51.8	43.7	-18.2	-16.3
92	#N/D	Residenziale		piano 1	14	E	70	60	52.9	44.9	-17.1	-15.1
93	#N/D	Residenziale		piano terra	14	W	70	60	49.9	41.9	-20.1	-18.1

NUM MOD	PROG	Tipo di Edificio	Utilizzo	Piano	N° Occupanti	Direzione	Limite periodo diurno dB(A)	Limite periodo notturno dB(A)	Leq diurno dB(A)	Leq Notturmo dB(A)	Differenza Limite Diurno dB(A)	Differenza Limite Notturmo dB(A)
93	#N/D	Residenziale		piano 1	14	W	70	60	51.1	43	-18.9	-17
94	#N/D	Residenziale		piano terra	1	E	70	60	33.8	25.8	-36.2	-34.2
94	#N/D	Residenziale		piano 1	1	E	70	60	35	26.9	-35	-33.1
95	#N/D	Residenziale		piano terra	8	W	70	60	43.6	35.5	-26.4	-24.5
95	#N/D	Residenziale		piano 1	8	W	70	60	45.1	37.1	-24.9	-22.9
96	#N/D	Residenziale	Fascia B	piano terra	10	W	65	55	51.8	43.7	-13.2	-11.3
96	#N/D	Residenziale	Fascia B	piano 1	10	W	65	55	52.9	44.9	-12.1	-10.1
97	#N/D	Residenziale		piano terra	4	W	70	60	42.4	34.4	-27.6	-25.6
97	#N/D	Residenziale		piano 1	4	W	70	60	43.9	35.9	-26.1	-24.1
98	#N/D	Residenziale		piano terra	4	W	70	60	48.8	40.7	-21.2	-19.3
98	#N/D	Residenziale		piano 1	4	W	70	60	50	41.9	-20	-18.1
99	#N/D	Residenziale		piano terra	11	W	70	60	42.4	34.4	-27.6	-25.6
99	#N/D	Residenziale		piano 1	11	W	70	60	43.8	35.7	-26.2	-24.3
100	#N/D	Residenziale		piano terra	6	W	70	60	47.9	39.8	-22.1	-20.2
100	#N/D	Residenziale		piano 1	6	W	70	60	49.1	41.1	-20.9	-18.9
101	#N/D	Residenziale		piano terra	2	W	70	60	48.5	40.4	-21.5	-19.6
101	#N/D	Residenziale		piano 1	2	W	70	60	49.6	41.5	-20.4	-18.5
102	R103	Residenziale	Fascia A	piano terra	1	W	70	60	56.5	48.4	-13.5	-11.6
102	R103	Residenziale	Fascia A	piano 1	1	W	70	60	57.1	49	-12.9	-11
103	#N/D	Residenziale		piano terra	2	N	70	60	51	43	-19	-17
103	#N/D	Residenziale		piano 1	2	N	70	60	52.3	44.3	-17.7	-15.7
104	#N/D	Residenziale		piano terra	2	N	70	60	50.4	42.3	-19.6	-17.7
104	#N/D	Residenziale		piano 1	2	N	70	60	51.6	43.6	-18.4	-16.4
105	#N/D	Residenziale		piano terra	3	W	70	60	46.1	38	-23.9	-22
105	#N/D	Residenziale		piano 1	3	W	70	60	47.3	39.3	-22.7	-20.7
106	#N/D	Residenziale		piano terra	2	N	70	60	50	41.9	-20	-18.1
106	#N/D	Residenziale		piano 1	2	N	70	60	51.3	43.2	-18.7	-16.8
108	#N/D	Residenziale	Fascia B	piano terra	7	N	65	55	54.1	46.1	-10.9	-8.9
108	#N/D	Residenziale	Fascia B	piano 1	7	N	65	55	55.2	47.2	-9.8	-7.8
109	#N/D	Residenziale		piano terra	20	N	70	60	48.1	40.1	-21.9	-19.9
109	#N/D	Residenziale		piano 1	20	N	70	60	49.4	41.4	-20.6	-18.6
110	#N/D	Residenziale	Fascia B	piano terra	8	N	65	55	55.6	47.5	-9.4	-7.5
110	#N/D	Residenziale	Fascia B	piano 1	8	N	65	55	56.5	48.5	-8.5	-6.5

NUM MOD	PROG	Tipo di Edificio	Utilizzo	Piano	N° Occupanti	Direzione	Limite periodo diurno dB(A)	Limite periodo notturno dB(A)	Leq diurno dB(A)	Leq Notturmo dB(A)	Differenza Limite Diurno dB(A)	Differenza Limite Notturmo dB(A)
111	#N/D	Residenziale	Fascia B	piano terra	1	N	65	55	53	45	-12	-10
111	#N/D	Residenziale	Fascia B	piano 1	1	N	65	55	54	46	-11	-9
112	#N/D	Residenziale		piano terra	2	N	70	60	45.6	37.6	-24.4	-22.4
112	#N/D	Residenziale		piano 1	2	N	70	60	47.4	39.4	-22.6	-20.6
113	#N/D	Residenziale		piano terra	7	E	70	60	42.4	34.4	-27.6	-25.6
113	#N/D	Residenziale		piano 1	7	E	70	60	47.3	39.2	-22.7	-20.8
114	#N/D	Residenziale		piano terra	3	E	70	60	49.9	41.8	-20.1	-18.2
114	#N/D	Residenziale		piano 1	3	E	70	60	51.3	43.2	-18.7	-16.8
115	#N/D	Residenziale		piano terra	2	N	70	60	39.6	31.6	-30.4	-28.4
115	#N/D	Residenziale		piano 1	2	N	70	60	42.9	34.8	-27.1	-25.2
116	#N/D	Residenziale		piano terra	8	SW	70	60	42.9	34.8	-27.1	-25.2
116	#N/D	Residenziale		piano 1	8	SW	70	60	44.4	36.3	-25.6	-23.7
117	#N/D	Residenziale		piano terra	4	S	70	60	43.4	35.3	-26.6	-24.7
117	#N/D	Residenziale		piano 1	4	S	70	60	45	37	-25	-23
118	#N/D	Residenziale		piano terra	1	S	70	60	45.4	37.4	-24.6	-22.6
118	#N/D	Residenziale		piano 1	1	S	70	60	46.9	38.8	-23.1	-21.2
119	#N/D	Residenziale	Fascia B	piano terra	1	S	65	55	47.2	39.1	-17.8	-15.9
119	#N/D	Residenziale	Fascia B	piano 1	1	S	65	55	48.5	40.5	-16.5	-14.5
120	#N/D	Residenziale	Fascia B	piano terra	18	SE	65	55	49	41	-16	-14
120	#N/D	Residenziale	Fascia B	piano 1	18	SE	65	55	50	42	-15	-13
121	#N/D	Residenziale		piano terra	3	S	70	60	47.6	39.5	-22.4	-20.5
121	#N/D	Residenziale		piano 1	3	S	70	60	48.8	40.7	-21.2	-19.3
122	#N/D	Residenziale		piano terra	2	S	70	60	44.6	36.5	-25.4	-23.5
122	#N/D	Residenziale		piano 1	2	S	70	60	45.8	37.8	-24.2	-22.2
123	#N/D	Residenziale		piano terra	5	S	70	60	45	36.9	-25	-23.1
123	#N/D	Residenziale		piano 1	5	S	70	60	46.4	38.3	-23.6	-21.7
124	#N/D	Residenziale		piano terra	13	SW	70	60	44.2	36.2	-25.8	-23.8
124	#N/D	Residenziale		piano 1	13	SW	70	60	46.1	38	-23.9	-22
125	#N/D	Residenziale		piano terra	6	W	70	60	42.1	34.1	-27.9	-25.9
125	#N/D	Residenziale		piano 1	6	W	70	60	43.6	35.6	-26.4	-24.4
127	#N/D	Residenziale		piano terra	9	S	70	60	40.5	32.4	-29.5	-27.6
127	#N/D	Residenziale		piano 1	9	S	70	60	41.9	33.8	-28.1	-26.2
129	#N/D	Residenziale		piano terra	3	S	70	60	44.3	36.3	-25.7	-23.7

NUM MOD	PROG	Tipo di Edificio	Utilizzo	Piano	N° Occupanti	Direzione	Limite periodo diurno dB(A)	Limite periodo notturno dB(A)	Leq diurno dB(A)	Leq Notturmo dB(A)	Differenza Limite Diurno dB(A)	Differenza Limite Notturmo dB(A)
129	#N/D	Residenziale		piano 1	3	S	70	60	45.8	37.8	-24.2	-22.2
130	#N/D	Residenziale	Fascia B	piano terra	7	S	65	55	50.6	42.5	-14.4	-12.5
130	#N/D	Residenziale	Fascia B	piano 1	7	S	65	55	51.6	43.6	-13.4	-11.4
131	#N/D	Residenziale		piano terra	2	S	70	60	46.2	38.1	-23.8	-21.9
131	#N/D	Residenziale		piano 1	2	S	70	60	47.3	39.3	-22.7	-20.7
132	R50	Residenziale	Fascia B	piano terra	13	E	65	55	49.2	41.1	-15.8	-13.9
132	R50	Residenziale	Fascia B	piano 1	13	E	65	55	50.2	42.2	-14.8	-12.8
133	R52	Residenziale	Fascia B	piano terra	5	S	65	55	45.4	37.3	-19.6	-17.7
133	R52	Residenziale	Fascia B	piano 1	5	S	65	55	49	40.9	-16	-14.1
134	R55	Residenziale	Fascia B	piano terra	10	S	65	55	50.4	42.4	-14.6	-12.6
134	R55	Residenziale	Fascia B	piano 1	10	S	65	55	52	44	-13	-11
136	R54	Residenziale	Fascia B	piano terra	5	E	65	55	50.8	42.7	-14.2	-12.3
136	R54	Residenziale	Fascia B	piano 1	5	E	65	55	51.7	43.7	-13.3	-11.3
137	#N/D	Residenziale	Fascia B	piano terra	6	S	65	55	51.3	43.3	-13.7	-11.7
137	#N/D	Residenziale	Fascia B	piano 1	6	S	65	55	52.3	44.3	-12.7	-10.7
140	#N/D	Residenziale		piano terra	3	S	70	60	47.9	39.8	-22.1	-20.2
140	#N/D	Residenziale		piano 1	3	S	70	60	48.8	40.7	-21.2	-19.3
141	#N/D	Residenziale	Fascia B	piano terra	7	S	65	55	51.3	43.3	-13.7	-11.7
141	#N/D	Residenziale	Fascia B	piano 1	7	S	65	55	52.3	44.2	-12.7	-10.8
142	#N/D	Residenziale		piano terra	2	W	70	60	42.9	34.8	-27.1	-25.2
142	#N/D	Residenziale		piano 1	2	W	70	60	44.4	36.4	-25.6	-23.6
143	#N/D	Residenziale		piano terra	2	S	70	60	47.8	39.8	-22.2	-20.2
143	#N/D	Residenziale		piano 1	2	S	70	60	48.7	40.6	-21.3	-19.4
144	#N/D	Residenziale		piano terra	3	S	70	60	43.6	35.6	-26.4	-24.4
144	#N/D	Residenziale		piano 1	3	S	70	60	45.2	37.2	-24.8	-22.8
145	#N/D	Residenziale		piano terra	1	S	70	60	39.2	31.2	-30.8	-28.8
145	#N/D	Residenziale		piano 1	1	S	70	60	42.2	34.1	-27.8	-25.9
146	#N/D	Residenziale		piano terra	2	S	70	60	36.7	28.7	-33.3	-31.3
146	#N/D	Residenziale		piano 1	2	S	70	60	39.7	31.6	-30.3	-28.4
147	#N/D	Residenziale		piano terra	4	S	70	60	41.4	33.4	-28.6	-26.6
147	#N/D	Residenziale		piano 1	4	S	70	60	43.2	35.1	-26.8	-24.9
149	#N/D	Residenziale		piano terra	2	S	70	60	37.3	29.3	-32.7	-30.7
149	#N/D	Residenziale		piano 1	2	S	70	60	40.6	32.5	-29.4	-27.5

NUM MOD	PROG	Tipo di Edificio	Utilizzo	Piano	N° Occupanti	Direzione	Limite periodo diurno dB(A)	Limite periodo notturno dB(A)	Leq diurno dB(A)	Leq Notturmo dB(A)	Differenza Limite Diurno dB(A)	Differenza Limite Notturmo dB(A)
150	#N/D	Residenziale		piano terra	2	S	70	60	38.5	30.4	-31.5	-29.6
150	#N/D	Residenziale		piano 1	2	S	70	60	41.6	33.6	-28.4	-26.4
151	#N/D	Residenziale		piano terra	7	S	70	60	41.6	33.5	-28.4	-26.5
151	#N/D	Residenziale		piano 1	7	S	70	60	43.4	35.3	-26.6	-24.7
155	#N/D	Residenziale		piano terra	4	S	70	60	38.9	30.9	-31.1	-29.1
155	#N/D	Residenziale		piano 1	4	S	70	60	41.5	33.5	-28.5	-26.5
156	#N/D	Residenziale		piano terra	9	S	70	60	40.3	32.3	-29.7	-27.7
156	#N/D	Residenziale		piano 1	9	S	70	60	42.2	34.1	-27.8	-25.9
157	#N/D	Residenziale		piano terra	10	E	70	60	38.3	30.3	-31.7	-29.7
157	#N/D	Residenziale		piano 1	10	E	70	60	40.6	32.6	-29.4	-27.4
158	#N/D	Residenziale		piano terra	7	W	70	60	34.2	26.2	-35.8	-33.8
158	#N/D	Residenziale		piano 1	7	W	70	60	37.4	29.4	-32.6	-30.6
159	#N/D	Residenziale		piano terra	3	S	70	60	41.8	33.8	-28.2	-26.2
159	#N/D	Residenziale		piano 1	3	S	70	60	43.8	35.7	-26.2	-24.3
160	#N/D	Residenziale		piano terra	3	S	70	60	42.9	34.8	-27.1	-25.2
160	#N/D	Residenziale		piano 1	3	S	70	60	44.4	36.3	-25.6	-23.7
161	#N/D	Residenziale		piano terra	2	S	70	60	42.3	34.3	-27.7	-25.7
161	#N/D	Residenziale		piano 1	2	S	70	60	44	36	-26	-24
162	#N/D	Residenziale		piano terra	2	S	70	60	43.6	35.6	-26.4	-24.4
162	#N/D	Residenziale		piano 1	2	S	70	60	45	37	-25	-23
163	#N/D	Residenziale		piano terra	2	S	70	60	43.2	35.1	-26.8	-24.9
163	#N/D	Residenziale		piano 1	2	S	70	60	44.8	36.8	-25.2	-23.2
164	#N/D	Residenziale		piano terra	3	S	70	60	41.1	33.1	-28.9	-26.9
164	#N/D	Residenziale		piano 1	3	S	70	60	42.9	34.9	-27.1	-25.1
165	#N/D	Residenziale		piano terra	5	S	70	60	41.4	33.3	-28.6	-26.7
165	#N/D	Residenziale		piano 1	5	S	70	60	43.1	35.1	-26.9	-24.9
167	#N/D	Residenziale		piano terra	2	E	70	60	38.9	30.8	-31.1	-29.2
167	#N/D	Residenziale		piano 1	2	E	70	60	41.3	33.3	-28.7	-26.7
168	#N/D	Residenziale		piano terra	2	S	70	60	41.5	33.4	-28.5	-26.6
168	#N/D	Residenziale		piano 1	2	S	70	60	43.1	35.1	-26.9	-24.9
169	#N/D	Residenziale		piano terra	5	S	70	60	39	30.9	-31	-29.1
169	#N/D	Residenziale		piano 1	5	S	70	60	41.8	33.7	-28.2	-26.3
170	#N/D	Residenziale		piano terra	2	S	70	60	41.6	33.6	-28.4	-26.4

NUM MOD	PROG	Tipo di Edificio	Utilizzo	Piano	N° Occupanti	Direzione	Limite periodo diurno dB(A)	Limite periodo notturno dB(A)	Leq diurno dB(A)	Leq Notturmo dB(A)	Differenza Limite Diurno dB(A)	Differenza Limite Notturmo dB(A)
170	#N/D	Residenziale		piano 1	2	S	70	60	43.9	35.8	-26.1	-24.2
171	#N/D	Residenziale		piano terra	2	S	70	60	42.9	34.9	-27.1	-25.1
171	#N/D	Residenziale		piano 1	2	S	70	60	44.5	36.5	-25.5	-23.5
172	#N/D	Residenziale		piano terra	3	S	70	60	39.8	31.7	-30.2	-28.3
172	#N/D	Residenziale		piano 1	3	S	70	60	42.2	34.2	-27.8	-25.8
173	#N/D	Residenziale		piano terra	3	S	70	60	46	37.9	-24	-22.1
173	#N/D	Residenziale		piano 1	3	S	70	60	47.9	39.8	-22.1	-20.2
174	#N/D	Residenziale	Fascia B	piano terra	9	N	65	55	50	42	-15	-13
174	#N/D	Residenziale	Fascia B	piano 1	9	N	65	55	51.1	43.1	-13.9	-11.9
175	#N/D	Residenziale	Fascia B	piano terra	4	N	65	55	53.8	45.8	-11.2	-9.2
175	#N/D	Residenziale	Fascia B	piano 1	4	N	65	55	54.5	46.5	-10.5	-8.5
176	#N/D	Residenziale		piano terra	11	N	70	60	48.2	40.1	-21.8	-19.9
176	#N/D	Residenziale		piano 1	11	N	70	60	49.5	41.4	-20.5	-18.6
177	#N/D	Residenziale		piano terra	18	N	70	60	45.9	37.8	-24.1	-22.2
177	#N/D	Residenziale		piano 1	18	N	70	60	47.5	39.4	-22.5	-20.6
178	#N/D	Residenziale		piano terra	7	N	70	60	46.5	38.5	-23.5	-21.5
178	#N/D	Residenziale		piano 1	7	N	70	60	47.9	39.9	-22.1	-20.1
179	#N/D	Residenziale		piano terra	2	N	70	60	44.3	36.2	-25.7	-23.8
179	#N/D	Residenziale		piano 1	2	N	70	60	46.6	38.5	-23.4	-21.5
181	R91	Residenziale	Fascia B	piano terra	7	N	65	55	53.2	45.1	-11.8	-9.9
181	R91	Residenziale	Fascia B	piano 1	7	N	65	55	54.2	46.1	-10.8	-8.9
182	R90	Residenziale	Fascia B	piano terra	5	S	65	55	56.2	48.1	-8.8	-6.9
182	R90	Residenziale	Fascia B	piano 1	5	S	65	55	56.7	48.7	-8.3	-6.3
183	R92	Residenziale	Fascia B	piano terra	15	N	65	55	57.6	49.6	-7.4	-5.4
183	R92	Residenziale	Fascia B	piano 1	15	N	65	55	58.1	50	-6.9	-5
184	#N/D	Residenziale	Fascia B	piano terra	6	E	65	55	50.8	42.7	-14.2	-12.3
184	#N/D	Residenziale	Fascia B	piano 1	6	E	65	55	51.7	43.7	-13.3	-11.3
185	#N/D	Residenziale	Fascia B	piano terra	6	N	65	55	53.1	45.1	-11.9	-9.9
185	#N/D	Residenziale	Fascia B	piano 1	6	N	65	55	53.9	45.9	-11.1	-9.1
186	#N/D	Residenziale		piano terra	3	S	70	60	44.7	36.7	-25.3	-23.3
186	#N/D	Residenziale		piano 1	3	S	70	60	46.4	38.3	-23.6	-21.7
187	#N/D	Residenziale		piano terra	2	E	70	60	35.9	27.8	-34.1	-32.2
187	#N/D	Residenziale		piano 1	2	E	70	60	39.6	31.6	-30.4	-28.4

NUM MOD	PROG	Tipo di Edificio	Utilizzo	Piano	N° Occupanti	Direzione	Limite periodo diurno dB(A)	Limite periodo notturno dB(A)	Leq diurno dB(A)	Leq Notturmo dB(A)	Differenza Limite Diurno dB(A)	Differenza Limite Notturmo dB(A)
188	#N/D	Residenziale		piano terra	3	W	70	60	40.4	32.4	-29.6	-27.6
188	#N/D	Residenziale		piano 1	3	W	70	60	42.1	34.1	-27.9	-25.9
189	#N/D	Residenziale		piano terra	3	N	70	60	42.9	34.9	-27.1	-25.1
189	#N/D	Residenziale		piano 1	3	N	70	60	45	36.9	-25	-23.1
190	#N/D	Residenziale		piano terra	6	N	70	60	37.1	29.1	-32.9	-30.9
190	#N/D	Residenziale		piano 1	6	N	70	60	41.1	33.1	-28.9	-26.9
191	#N/D	Residenziale		piano terra	23	N	70	60	36.1	28.1	-33.9	-31.9
191	#N/D	Residenziale		piano 1	23	N	70	60	40.4	32.3	-29.6	-27.7
192	#N/D	Residenziale		piano terra	11	W	70	60	48.1	40	-21.9	-20
192	#N/D	Residenziale		piano 1	11	W	70	60	49.4	41.3	-20.6	-18.7
193	#N/D	Residenziale		piano terra	23	N	70	60	42.5	34.4	-27.5	-25.6
193	#N/D	Residenziale		piano 1	23	N	70	60	44.2	36.1	-25.8	-23.9
194	#N/D	Residenziale		piano terra	8	N	70	60	47	39	-23	-21
194	#N/D	Residenziale		piano 1	8	N	70	60	48.3	40.3	-21.7	-19.7
195	#N/D	Residenziale		piano terra	5	N	70	60	47.1	39.1	-22.9	-20.9
195	#N/D	Residenziale		piano 1	5	N	70	60	48.4	40.4	-21.6	-19.6
196	#N/D	Residenziale		piano terra	7	E	70	60	43.6	35.6	-26.4	-24.4
196	#N/D	Residenziale		piano 1	7	E	70	60	45.3	37.2	-24.7	-22.8
197	#N/D	Residenziale		piano terra	14	N	70	60	42.7	34.7	-27.3	-25.3
197	#N/D	Residenziale		piano 1	14	N	70	60	45	36.9	-25	-23.1
198	#N/D	Residenziale		piano terra	2	E	70	60	37.9	29.8	-32.1	-30.2
198	#N/D	Residenziale		piano 1	2	E	70	60	40.6	32.6	-29.4	-27.4
199	#N/D	Residenziale		piano terra	7	N	70	60	41.2	33.1	-28.8	-26.9
199	#N/D	Residenziale		piano 1	7	N	70	60	43.7	35.7	-26.3	-24.3
201	#N/D	Residenziale	Fascia B	piano terra	1	S	65	55	50.6	42.6	-14.4	-12.4
201	#N/D	Residenziale	Fascia B	piano 1	1	S	65	55	51.5	43.4	-13.5	-11.6
202	R68	Residenziale	Fascia A	piano terra	9	S	70	60	60.6	52.5	-9.4	-7.5
202	R68	Residenziale	Fascia A	piano 1	9	S	70	60	60.9	52.9	-9.1	-7.1
203	#N/D	Residenziale		piano terra	3	S	70	60	44	35.9	-26	-24.1
203	#N/D	Residenziale		piano 1	3	S	70	60	45.2	37.2	-24.8	-22.8
208	R65	Residenziale	Fascia A	piano terra	3	W	70	60	58.3	50.2	-11.7	-9.8
208	R65	Residenziale	Fascia A	piano 1	3	W	70	60	58.7	50.7	-11.3	-9.3
209	R60	Residenziale	Fascia A	piano terra	8	SW	70	60	55.9	47.9	-14.1	-12.1

NUM MOD	PROG	Tipo di Edificio	Utilizzo	Piano	N° Occupanti	Direzione	Limite periodo diurno dB(A)	Limite periodo notturno dB(A)	Leq diurno dB(A)	Leq Notturmo dB(A)	Differenza Limite Diurno dB(A)	Differenza Limite Notturmo dB(A)
209	R60	Residenziale	Fascia A	piano 1	8	SW	70	60	56.8	48.7	-13.2	-11.3
210	R57	Residenziale	Fascia B	piano terra	4	S	65	55	55.6	47.5	-9.4	-7.5
210	R57	Residenziale	Fascia B	piano 1	4	S	65	55	56.3	48.2	-8.7	-6.8
211	R51	Residenziale	Fascia B	piano terra	16	S	65	55	50.8	42.7	-14.2	-12.3
211	R51	Residenziale	Fascia B	piano 1	16	S	65	55	52.6	44.6	-12.4	-10.4
212	R58	Residenziale	Fascia A	piano terra	15	W	70	60	52.8	44.7	-17.2	-15.3
212	R58	Residenziale	Fascia A	piano 1	15	W	70	60	53.6	45.6	-16.4	-14.4
214	R63	Residenziale	Fascia A	piano terra	2	W	70	60	55.6	47.5	-14.4	-12.5
214	R63	Residenziale	Fascia A	piano 1	2	W	70	60	56.3	48.2	-13.7	-11.8
215	R62	Residenziale	Fascia B	piano terra	7	W	65	55	52.9	44.8	-12.1	-10.2
215	R62	Residenziale	Fascia B	piano 1	7	W	65	55	53.5	45.5	-11.5	-9.5
216	#N/D	Residenziale	Fascia B	piano terra	29	S	65	55	52.8	44.8	-12.2	-10.2
216	#N/D	Residenziale	Fascia B	piano 1	29	S	65	55	53.6	45.5	-11.4	-9.5
217	R84	Residenziale	Fascia A	piano terra	15	N	70	60	62.6	54.5	-7.4	-5.5
217	R84	Residenziale	Fascia A	piano 1	15	N	70	60	62.9	54.8	-7.1	-5.2
219	R88	Residenziale	Fascia A	piano terra	9	W	70	60	53.9	45.8	-16.1	-14.2
219	R88	Residenziale	Fascia A	piano 1	9	W	70	60	54.8	46.8	-15.2	-13.2
221	#N/D	Residenziale	Fascia B	piano terra	4	S	65	55	50.9	42.8	-14.1	-12.2
221	#N/D	Residenziale	Fascia B	piano 1	4	S	65	55	51.7	43.7	-13.3	-11.3
222	R87	Residenziale	Fascia B	piano terra	6	S	65	55	53.9	45.8	-11.1	-9.2
222	R87	Residenziale	Fascia B	piano 1	6	S	65	55	54.6	46.5	-10.4	-8.5
224	R71	Residenziale	Fascia B	piano terra	7	S	65	55	57.1	49.1	-7.9	-5.9
224	R71	Residenziale	Fascia B	piano 1	7	S	65	55	57.6	49.6	-7.4	-5.4
227	#N/D	Residenziale		piano terra	2	S	70	60	44.4	36.3	-25.6	-23.7
227	#N/D	Residenziale		piano 1	2	S	70	60	45.4	37.4	-24.6	-22.6
228	#N/D	Residenziale		piano terra	14	S	70	60	45.8	37.7	-24.2	-22.3
228	#N/D	Residenziale		piano 1	14	S	70	60	46.9	38.8	-23.1	-21.2
230	#N/D	Residenziale		piano terra	2	E	70	60	44	35.9	-26	-24.1
230	#N/D	Residenziale		piano 1	2	E	70	60	45.2	37.2	-24.8	-22.8
231	R206	Residenziale	Fascia B	piano terra	7	E	65	55	27.4	19.4	-37.6	-35.6
231	R206	Residenziale	Fascia B	piano 1	7	E	65	55	29.5	21.4	-35.5	-33.6
232	#N/D	Residenziale		piano terra	17	N	70	60	25.1	17.1	-44.9	-42.9
232	#N/D	Residenziale		piano 1	17	N	70	60	26.7	18.7	-43.3	-41.3

NUM MOD	PROG	Tipo di Edificio	Utilizzo	Piano	N° Occupanti	Direzione	Limite periodo diurno dB(A)	Limite periodo notturno dB(A)	Leq diurno dB(A)	Leq Notturmo dB(A)	Differenza Limite Diurno dB(A)	Differenza Limite Notturmo dB(A)
233	#N/D	Residenziale		piano terra	3	W	70	60	22.3	14.2	-47.7	-45.8
233	#N/D	Residenziale		piano 1	3	W	70	60	24.3	16.3	-45.7	-43.7
234	R207	Residenziale	Fascia A	piano terra	8	N	70	60	25.9	17.9	-44.1	-42.1
234	R207	Residenziale	Fascia A	piano 1	8	N	70	60	27.8	19.8	-42.2	-40.2
235	#N/D	Residenziale		piano terra	9	W	70	60	23.6	15.6	-46.4	-44.4
235	#N/D	Residenziale		piano 1	9	W	70	60	27.3	19.2	-42.7	-40.8
236	R209	Residenziale	Fascia A	piano terra	6	E	70	60	31	23	-39	-37
236	R209	Residenziale	Fascia A	piano 1	6	E	70	60	32.2	24.2	-37.8	-35.8
238	#N/D	Residenziale		piano terra	5	N	70	60	22.2	14.1	-47.8	-45.9
238	#N/D	Residenziale		piano 1	5	N	70	60	24.3	16.2	-45.7	-43.8
239	#N/D	Residenziale		piano terra	3	E	70	60	20.9	12.9	-49.1	-47.1
239	#N/D	Residenziale		piano 1	3	E	70	60	22.9	14.9	-47.1	-45.1
240	#N/D	Residenziale	Fascia B	piano terra	8	N	65	55	28.5	20.5	-36.5	-34.5
240	#N/D	Residenziale	Fascia B	piano 1	8	N	65	55	32.2	24.2	-32.8	-30.8
241	#N/D	Residenziale		piano terra	7	N	70	60	28.2	20.1	-41.8	-39.9
241	#N/D	Residenziale		piano 1	7	N	70	60	30.6	22.5	-39.4	-37.5
242	R205	Residenziale	Fascia B	piano terra	6	N	65	55	24.8	16.7	-40.2	-38.3
242	R205	Residenziale	Fascia B	piano 1	6	N	65	55	26.9	18.8	-38.1	-36.2
243	#N/D	Residenziale	Fascia A	piano terra	18	E	70	60	31.8	23.7	-38.2	-36.3
243	#N/D	Residenziale	Fascia A	piano 1	18	E	70	60	33.8	25.7	-36.2	-34.3
244	#N/D	Residenziale		piano terra	7	N	70	60	20.5	12.4	-49.5	-47.6
244	#N/D	Residenziale		piano 1	7	N	70	60	22.3	14.3	-47.7	-45.7
245	#N/D	Residenziale	Fascia B	piano terra	8	E	65	55	26.9	18.8	-38.1	-36.2
245	#N/D	Residenziale	Fascia B	piano 1	8	E	65	55	29.1	21	-35.9	-34
246	#N/D	Residenziale		piano terra	9	W	70	60	23.6	15.5	-46.4	-44.5
246	#N/D	Residenziale		piano 1	9	W	70	60	24.9	16.9	-45.1	-43.1
247	#N/D	Residenziale	Fascia B	piano terra	6	N	65	55	23.4	15.4	-41.6	-39.6
247	#N/D	Residenziale	Fascia B	piano 1	6	N	65	55	26.6	18.6	-38.4	-36.4
248	R212	Residenziale	Fascia B	piano terra	10	W	65	55	20.9	12.9	-44.1	-42.1
248	R212	Residenziale	Fascia B	piano 1	10	W	65	55	28.2	20.2	-36.8	-34.8
249	#N/D	Residenziale		piano terra	15	E	70	60	21.8	13.8	-48.2	-46.2
249	#N/D	Residenziale		piano 1	15	E	70	60	24.4	16.3	-45.6	-43.7
250	#N/D	Residenziale		piano terra	1	S	70	60	18.1	10	-51.9	-50

NUM MOD	PROG	Tipo di Edificio	Utilizzo	Piano	N° Occupanti	Direzione	Limite periodo diurno dB(A)	Limite periodo notturno dB(A)	Leq diurno dB(A)	Leq Notturmo dB(A)	Differenza Limite Diurno dB(A)	Differenza Limite Notturmo dB(A)
250	#N/D	Residenziale		piano 1	1	S	70	60	22	14	-48	-46
251	#N/D	Residenziale		piano terra	5	N	70	60	22.1	14.1	-47.9	-45.9
251	#N/D	Residenziale		piano 1	5	N	70	60	24.6	16.6	-45.4	-43.4
252	#N/D	Residenziale		piano terra	8	N	70	60	26.8	18.8	-43.2	-41.2
252	#N/D	Residenziale		piano 1	8	N	70	60	28.3	20.2	-41.7	-39.8
253	R211	Residenziale	Fascia B	piano terra	5	N	65	55	25.7	17.6	-39.3	-37.4
253	R211	Residenziale	Fascia B	piano 1	5	N	65	55	28.4	20.3	-36.6	-34.7
254	R210	Residenziale	Fascia B	piano terra	5	N	65	55	23.7	15.7	-41.3	-39.3
254	R210	Residenziale	Fascia B	piano 1	5	N	65	55	26.2	18.2	-38.8	-36.8
255	#N/D	Residenziale		piano terra	2	N	70	60	19.6	11.5	-50.4	-48.5
255	#N/D	Residenziale		piano 1	2	N	70	60	21.4	13.4	-48.6	-46.6
256	#N/D	Residenziale		piano terra	2	E	70	60	18.7	10.7	-51.3	-49.3
256	#N/D	Residenziale		piano 1	2	E	70	60	22.2	14.1	-47.8	-45.9
257	#N/D	Residenziale		piano terra	2	N	70	60	24.3	16.3	-45.7	-43.7
257	#N/D	Residenziale		piano 1	2	N	70	60	27.9	19.9	-42.1	-40.1
258	#N/D	Residenziale		piano terra	26	N	70	60	23.1	15.1	-46.9	-44.9
258	#N/D	Residenziale		piano 1	26	N	70	60	26.4	18.4	-43.6	-41.6
259	#N/D	Residenziale		piano terra	2	N	70	60	20.4	12.4	-49.6	-47.6
259	#N/D	Residenziale		piano 1	2	N	70	60	22.3	14.2	-47.7	-45.8
260	#N/D	Residenziale	Fascia B conc	piano terra	10	N	62	52	35.1	27	-26.9	-25
260	#N/D	Residenziale	Fascia B conc	piano 1	10	N	62	52	36.3	28.3	-25.7	-23.7
261	#N/D	Residenziale	Fascia B conc	piano terra	4	N	62	52	31.5	23.5	-30.5	-28.5
261	#N/D	Residenziale	Fascia B conc	piano 1	4	N	62	52	32.9	24.9	-29.1	-27.1
262	#N/D	Residenziale	Fascia B conc	piano terra	9	NE	62	52	29.1	21	-32.9	-31
262	#N/D	Residenziale	Fascia B conc	piano 1	9	NE	62	52	31.4	23.3	-30.6	-28.7
263	#N/D	Residenziale	Fascia B conc	piano terra	4	W	62	52	27.9	19.8	-34.1	-32.2
263	#N/D	Residenziale	Fascia B conc	piano 1	4	W	62	52	29.6	21.6	-32.4	-30.4
264	R201	Residenziale	Fascia B conc	piano terra	13	N	62	52	36.2	28.2	-25.8	-23.8
264	R201	Residenziale	Fascia B conc	piano 1	13	N	62	52	38.2	30.1	-23.8	-21.9
264	R201	Residenziale	Fascia B conc	piano 2	13	N	62	52	39.4	31.4	-22.6	-20.6
265	R200	Residenziale	Fascia B conc	piano terra	4	N	62	52	36	28	-26	-24

NUM MOD	PROG	Tipo di Edificio	Utilizzo	Piano	N° Occupanti	Direzione	Limite periodo diurno dB(A)	Limite periodo notturno dB(A)	Leq diurno dB(A)	Leq Notturmo dB(A)	Differenza Limite Diurno dB(A)	Differenza Limite Notturmo dB(A)
265	R200	Residenziale	Fascia B conc	piano 1	4	N	62	52	37.8	29.7	-24.2	-22.3
266	#N/D	Residenziale	Fascia B conc	piano terra	21	N	62	52	37.3	29.3	-24.7	-22.7
266	#N/D	Residenziale	Fascia B conc	piano 1	21	N	62	52	38.5	30.5	-23.5	-21.5
267	#N/D	Residenziale	Fascia B conc	piano terra	16	N	62	52	32.3	24.3	-29.7	-27.7
267	#N/D	Residenziale	Fascia B conc	piano 1	16	N	62	52	33.7	25.7	-28.3	-26.3
268	#N/D	Residenziale	Fascia B conc	piano terra	2	W	62	52	31	22.9	-31	-29.1
268	#N/D	Residenziale	Fascia B conc	piano 1	2	W	62	52	32.8	24.7	-29.2	-27.3
269	#N/D	Residenziale	Fascia B conc	piano terra	2	E	62	52	19.7	11.6	-42.3	-40.4
269	#N/D	Residenziale	Fascia B conc	piano 1	2	E	62	52	23.5	15.4	-38.5	-36.6
270	R199	Residenziale	Fascia B conc	piano terra	11	NE	62	52	39.2	31.1	-22.8	-20.9
270	R199	Residenziale	Fascia B conc	piano 1	11	NE	62	52	41.1	33	-20.9	-19
271	#N/D	Residenziale	Fascia B conc	piano terra	1	N	62	52	24.4	16.4	-37.6	-35.6
271	#N/D	Residenziale	Fascia B conc	piano 1	1	N	62	52	26.8	18.8	-35.2	-33.2
272	#N/D	Residenziale	Fascia B conc	piano terra	8	W	62	52	28.2	20.2	-33.8	-31.8
272	#N/D	Residenziale	Fascia B conc	piano 1	8	W	62	52	30.2	22.2	-31.8	-29.8
273	#N/D	Residenziale	Fascia B conc	piano terra	11	E	62	52	23.1	15	-38.9	-37
273	#N/D	Residenziale	Fascia B conc	piano 1	11	E	62	52	25.8	17.8	-36.2	-34.2
274	#N/D	Residenziale		piano terra	6	N	70	60	26.8	18.7	-43.2	-41.3
274	#N/D	Residenziale		piano 1	6	N	70	60	28.3	20.3	-41.7	-39.7
275	#N/D	Residenziale	Fascia B	piano terra	2	N	65	55	35.2	27.2	-29.8	-27.8
275	#N/D	Residenziale	Fascia B	piano 1	2	N	65	55	37.3	29.3	-27.7	-25.7
276	#N/D	Residenziale		piano terra	2	E	70	60	21.6	13.6	-48.4	-46.4
276	#N/D	Residenziale		piano 1	2	E	70	60	23.6	15.5	-46.4	-44.5
277	#N/D	Residenziale		piano terra	4	S	70	60	21	12.9	-49	-47.1
277	#N/D	Residenziale		piano 1	4	S	70	60	22.8	14.8	-47.2	-45.2
278	#N/D	Residenziale		piano terra	12	N	70	60	29.4	21.3	-40.6	-38.7
278	#N/D	Residenziale		piano 1	12	N	70	60	30.6	22.6	-39.4	-37.4
279	#N/D	Residenziale	Fascia A	piano terra	3	N	70	60	30.8	22.8	-39.2	-37.2
279	#N/D	Residenziale	Fascia A	piano 1	3	N	70	60	32.3	24.3	-37.7	-35.7

NUM MOD	PROG	Tipo di Edificio	Utilizzo	Piano	N° Occupanti	Direzione	Limite periodo diurno dB(A)	Limite periodo notturno dB(A)	Leq diurno dB(A)	Leq Notturmo dB(A)	Differenza Limite Diurno dB(A)	Differenza Limite Notturmo dB(A)
280	#N/D	Residenziale		piano terra	4	N	70	60	30.6	22.5	-39.4	-37.5
280	#N/D	Residenziale		piano 1	4	N	70	60	33.2	25.2	-36.8	-34.8
281	#N/D	Residenziale	Fascia B conc	piano terra	5	S	62	52	29.2	21.2	-32.8	-30.8
281	#N/D	Residenziale	Fascia B conc	piano 1	5	S	62	52	31.7	23.6	-30.3	-28.4
282	#N/D	Residenziale	Fascia B conc	piano terra	6	N	62	52	32.3	24.3	-29.7	-27.7
282	#N/D	Residenziale	Fascia B conc	piano 1	6	N	62	52	33.6	25.5	-28.4	-26.5
283	#N/D	Residenziale	Fascia B conc	piano terra	9	N	62	52	35.9	27.8	-26.1	-24.2
283	#N/D	Residenziale	Fascia B conc	piano 1	9	N	62	52	37.4	29.4	-24.6	-22.6
284	#N/D	Residenziale	Fascia B conc	piano terra	2	E	62	52	23.5	15.5	-38.5	-36.5
284	#N/D	Residenziale	Fascia B conc	piano 1	2	E	62	52	25.5	17.4	-36.5	-34.6
285	#N/D	Residenziale	Fascia B conc	piano terra	9	N	62	52	34	26	-28	-26
285	#N/D	Residenziale	Fascia B conc	piano 1	9	N	62	52	35.7	27.6	-26.3	-24.4
286	R203	Residenziale	Fascia B conc	piano terra	16	NW	62	52	36.4	28.3	-25.6	-23.7
286	R203	Residenziale	Fascia B conc	piano 1	16	NW	62	52	38.3	30.2	-23.7	-21.8
286	R203	Residenziale	Fascia B conc	piano 2	16	NW	62	52	39.7	31.7	-22.3	-20.3
287	#N/D	Residenziale	Fascia B conc	piano terra	2	N	62	52	26	18	-36	-34
287	#N/D	Residenziale	Fascia B conc	piano 1	2	N	62	52	29.5	21.4	-32.5	-30.6
303	#N/D	Residenziale	Fascia A conc	piano terra	13	N	67	57	43.1	35	-23.9	-22
303	#N/D	Residenziale	Fascia A conc	piano 1	13	N	67	57	46.5	38.4	-20.5	-18.6
304	#N/D	Residenziale	Fascia A conc	piano terra	13	N	67	57	43.1	35	-23.9	-22
304	#N/D	Residenziale	Fascia A conc	piano 1	13	N	67	57	46.5	38.4	-20.5	-18.6
306	#N/D	Residenziale	Fascia A conc	piano terra	11	N	67	57	34.9	26.9	-32.1	-30.1
306	#N/D	Residenziale	Fascia A conc	piano 1	11	N	67	57	37.7	29.6	-29.3	-27.4
307	#N/D	Residenziale	Fascia A conc	piano terra	9	N	67	57	33.1	25	-33.9	-32
307	#N/D	Residenziale	Fascia A conc	piano 1	9	N	67	57	36.1	28	-30.9	-29
308	#N/D	Residenziale	Fascia A conc	piano terra	25	N	67	57	41.1	33.1	-25.9	-23.9
308	#N/D	Residenziale	Fascia A conc	piano 1	25	N	67	57	44.5	36.4	-22.5	-20.6

NUM MOD	PROG	Tipo di Edificio	Utilizzo	Piano	N° Occupanti	Direzione	Limite periodo diurno dB(A)	Limite periodo notturno dB(A)	Leq diurno dB(A)	Leq Notturmo dB(A)	Differenza Limite Diurno dB(A)	Differenza Limite Notturmo dB(A)
312	R171	Residenziale	Fascia A conc	piano terra	7	N	67	57	51.9	43.9	-15.1	-13.1
312	R171	Residenziale	Fascia A conc	piano 1	7	N	67	57	53	44.9	-14	-12.1
313	R170	Residenziale	Fascia A conc	piano terra	15	E	67	57	56.2	48.2	-10.8	-8.8
313	R170	Residenziale	Fascia A conc	piano 1	15	E	67	57	56.9	48.8	-10.1	-8.2
318	#N/D	Residenziale	Fascia B	piano terra	4	S	65	55	16.1	8	-48.9	-47
318	#N/D	Residenziale	Fascia B	piano 1	4	S	65	55	18.6	10.5	-46.4	-44.5
319	#N/D	Residenziale		piano terra	8	N	70	60	14.9	6.8	-55.1	-53.2
319	#N/D	Residenziale		piano 1	8	N	70	60	16.9	8.8	-53.1	-51.2
324	#N/D	Residenziale		piano terra	4	N	70	60	24	16	-46	-44
324	#N/D	Residenziale		piano 1	4	N	70	60	26.7	18.6	-43.3	-41.4
325	#N/D	Residenziale		piano terra	4	N	70	60	17.4	9.4	-52.6	-50.6
325	#N/D	Residenziale		piano 1	4	N	70	60	20.9	12.9	-49.1	-47.1
326	#N/D	Residenziale		piano terra	7	N	70	60	21.1	13	-48.9	-47
326	#N/D	Residenziale		piano 1	7	N	70	60	24.9	16.8	-45.1	-43.2
327	#N/D	Residenziale		piano terra	15	N	70	60	21.5	13.4	-48.5	-46.6
327	#N/D	Residenziale		piano 1	15	N	70	60	22.9	14.8	-47.1	-45.2
328	R216	Residenziale	Fascia A	piano terra	4	E	70	60	19.5	11.4	-50.5	-48.6
328	R216	Residenziale	Fascia A	piano 1	4	E	70	60	22.6	14.6	-47.4	-45.4
329	#N/D	Residenziale		piano terra	4	E	70	60	5.1	-2.9	-64.9	-62.9
329	#N/D	Residenziale		piano 1	4	E	70	60	8.6	0.5	-61.4	-59.5
330	R214	Residenziale	Fascia A	piano terra	12	NW	70	60	21.7	13.7	-48.3	-46.3
330	R214	Residenziale	Fascia A	piano 1	12	NW	70	60	24	15.9	-46	-44.1
345	#N/D	Residenziale	Fascia B conc	piano terra	15	N	62	52	29.4	21.3	-32.6	-30.7
345	#N/D	Residenziale	Fascia B conc	piano 1	15	N	62	52	31.2	23.1	-30.8	-28.9
346	#N/D	Residenziale	Fascia A conc	piano terra	7	N	67	57	41.5	33.5	-25.5	-23.5
346	#N/D	Residenziale	Fascia A conc	piano 1	7	N	67	57	45	37	-22	-20
347	R176	Residenziale	Fascia A conc	piano terra	3	N	67	57	49.5	41.4	-17.5	-15.6
347	R176	Residenziale	Fascia A conc	piano 1	3	N	67	57	50.7	42.6	-16.3	-14.4
348	R174	Residenziale	Fascia A conc	piano terra	18	N	67	57	47.3	39.2	-19.7	-17.8
348	R174	Residenziale	Fascia A conc	piano 1	18	N	67	57	48.9	40.9	-18.1	-16.1

NUM MOD	PROG	Tipo di Edificio	Utilizzo	Piano	N° Occupanti	Direzione	Limite periodo diurno dB(A)	Limite periodo notturno dB(A)	Leq diurno dB(A)	Leq Notturmo dB(A)	Differenza Limite Diurno dB(A)	Differenza Limite Notturmo dB(A)
349	#N/D	Residenziale	Fascia A conc	piano terra	8	W	67	57	33.2	25.1	-33.8	-31.9
349	#N/D	Residenziale	Fascia A conc	piano 1	8	W	67	57	36.5	28.5	-30.5	-28.5
351	#N/D	Residenziale	Fascia A conc	piano terra	14	N	67	57	44.3	36.3	-22.7	-20.7
351	#N/D	Residenziale	Fascia A conc	piano 1	14	N	67	57	46.6	38.5	-20.4	-18.5
352	#N/D	Residenziale	Fascia A conc	piano terra	16	N	67	57	40.6	32.5	-26.4	-24.5
352	#N/D	Residenziale	Fascia A conc	piano 1	16	N	67	57	44.5	36.4	-22.5	-20.6
353	#N/D	Residenziale		piano terra	14	E	70	60	44.3	36.3	-25.7	-23.7
353	#N/D	Residenziale		piano 1	14	E	70	60	45.6	37.5	-24.4	-22.5
354	#N/D	Residenziale		piano terra	5	N	70	60	40.9	32.8	-29.1	-27.2
354	#N/D	Residenziale		piano 1	5	N	70	60	42.3	34.3	-27.7	-25.7
355	#N/D	Residenziale		piano terra	15	S	70	60	42.7	34.7	-27.3	-25.3
355	#N/D	Residenziale		piano 1	15	S	70	60	44	36	-26	-24
356	R128	Residenziale		piano terra	6	E	70	60	47.4	39.3	-22.6	-20.7
356	R128	Residenziale		piano 1	6	E	70	60	48.4	40.3	-21.6	-19.7
357	R175	Residenziale	Fascia A conc	piano terra	16	W	67	57	52	44	-15	-13
357	R175	Residenziale	Fascia A conc	piano 1	16	W	67	57	52.6	44.5	-14.4	-12.5
358	#N/D	Residenziale	Fascia B	piano terra	6	W	65	55	50.3	42.2	-14.7	-12.8
358	#N/D	Residenziale	Fascia B	piano 1	6	W	65	55	51.2	43.2	-13.8	-11.8
360	#N/D	Residenziale	Fascia A conc	piano terra	6	W	67	57	38.9	30.8	-28.1	-26.2
360	#N/D	Residenziale	Fascia A conc	piano 1	6	W	67	57	41.6	33.5	-25.4	-23.5
361	R178	Residenziale	Fascia A conc	piano terra	7	N	67	57	40.3	32.3	-26.7	-24.7
361	R178	Residenziale	Fascia A conc	piano 1	7	N	67	57	43.1	35	-23.9	-22
362	R179	Residenziale	Fascia A conc	piano terra	9	W	67	57	43.8	35.8	-23.2	-21.2
362	R179	Residenziale	Fascia A conc	piano 1	9	W	67	57	45.2	37.1	-21.8	-19.9
363	#N/D	Residenziale	Fascia A conc	piano terra	8	N	67	57	40.3	32.2	-26.7	-24.8
363	#N/D	Residenziale	Fascia A conc	piano 1	8	N	67	57	43.6	35.6	-23.4	-21.4
364	#N/D	Residenziale	Fascia B conc	piano terra	22	W	62	52	39.1	31.1	-22.9	-20.9
364	#N/D	Residenziale	Fascia B conc	piano 1	22	W	62	52	42	34	-20	-18
365	R180	Residenziale	Fascia B conc	piano terra	6	N	62	52	36.6	28.6	-25.4	-23.4

NUM MOD	PROG	Tipo di Edificio	Utilizzo	Piano	N° Occupanti	Direzione	Limite periodo diurno dB(A)	Limite periodo notturno dB(A)	Leq diurno dB(A)	Leq Notturmo dB(A)	Differenza Limite Diurno dB(A)	Differenza Limite Notturmo dB(A)
365	R180	Residenziale	Fascia B conc	piano 1	6	N	62	52	41	33	-21	-19
366	#N/D	Residenziale	Fascia A conc	piano terra	2	N	67	57	38.5	30.5	-28.5	-26.5
366	#N/D	Residenziale	Fascia A conc	piano 1	2	N	67	57	42	34	-25	-23
367	#N/D	Residenziale	Fascia A conc	piano terra	8	N	67	57	41.5	33.4	-25.5	-23.6
367	#N/D	Residenziale	Fascia A conc	piano 1	8	N	67	57	45.4	37.4	-21.6	-19.6
371	#N/D	Residenziale	Fascia A conc	piano terra	6	W	67	57	36.5	28.5	-30.5	-28.5
371	#N/D	Residenziale	Fascia A conc	piano 1	6	W	67	57	40.2	32.1	-26.8	-24.9
373	#N/D	Residenziale	Fascia A conc	piano terra	12	N	67	57	56.5	48.5	-10.5	-8.5
373	#N/D	Residenziale	Fascia A conc	piano 1	12	N	67	57	57.2	49.1	-9.8	-7.9
375	#N/D	Residenziale	Fascia B	piano terra	12	W	65	55	52.4	44.3	-12.6	-10.7
375	#N/D	Residenziale	Fascia B	piano 1	12	W	65	55	53.1	45	-11.9	-10
376	#N/D	Residenziale		piano terra	4	N	70	60	39.2	31.1	-30.8	-28.9
376	#N/D	Residenziale		piano 1	4	N	70	60	40.2	32.2	-29.8	-27.8
377	#N/D	Residenziale		piano terra	2	W	70	60	38.1	30	-31.9	-30
377	#N/D	Residenziale		piano 1	2	W	70	60	40.1	32.1	-29.9	-27.9
378	#N/D	Residenziale		piano terra	11	W	70	60	43.2	35.2	-26.8	-24.8
378	#N/D	Residenziale		piano 1	11	W	70	60	44.4	36.4	-25.6	-23.6
379	#N/D	Residenziale		piano terra	2	E	70	60	43.1	35	-26.9	-25
379	#N/D	Residenziale		piano 1	2	E	70	60	44.4	36.4	-25.6	-23.6
380	#N/D	Residenziale		piano terra	12	W	70	60	42.4	34.4	-27.6	-25.6
380	#N/D	Residenziale		piano 1	12	W	70	60	43.7	35.6	-26.3	-24.4
381	#N/D	Residenziale		piano terra	6	S	70	60	37.2	29.2	-32.8	-30.8
381	#N/D	Residenziale		piano 1	6	S	70	60	39.3	31.2	-30.7	-28.8
382	#N/D	Residenziale		piano terra	1	N	70	60	38.7	30.7	-31.3	-29.3
382	#N/D	Residenziale		piano 1	1	N	70	60	40.5	32.4	-29.5	-27.6
383	#N/D	Residenziale		piano terra	3	S	70	60	43.2	35.2	-26.8	-24.8
383	#N/D	Residenziale		piano 1	3	S	70	60	44.4	36.4	-25.6	-23.6
384	#N/D	Residenziale		piano terra	5	E	70	60	47.8	39.7	-22.2	-20.3
384	#N/D	Residenziale		piano 1	5	E	70	60	48.7	40.7	-21.3	-19.3
385	#N/D	Residenziale		piano terra	6	E	70	60	47.6	39.6	-22.4	-20.4
385	#N/D	Residenziale		piano 1	6	E	70	60	48.5	40.5	-21.5	-19.5

NUM MOD	PROG	Tipo di Edificio	Utilizzo	Piano	N° Occupanti	Direzione	Limite periodo diurno dB(A)	Limite periodo notturno dB(A)	Leq diurno dB(A)	Leq Notturmo dB(A)	Differenza Limite Diurno dB(A)	Differenza Limite Notturmo dB(A)
386	#N/D	Residenziale		piano terra	9	W	70	60	43.1	35	-26.9	-25
386	#N/D	Residenziale		piano 1	9	W	70	60	44	36	-26	-24
387	#N/D	Residenziale	Fascia B	piano terra	3	W	65	55	52.5	44.5	-12.5	-10.5
387	#N/D	Residenziale	Fascia B	piano 1	3	W	65	55	53.2	45.2	-11.8	-9.8
388	#N/D	Residenziale		piano terra	12	E	70	60	42.9	34.9	-27.1	-25.1
388	#N/D	Residenziale		piano 1	12	E	70	60	44.3	36.2	-25.7	-23.8
390	#N/D	Residenziale		piano terra	6	W	70	60	40.9	32.8	-29.1	-27.2
390	#N/D	Residenziale		piano 1	6	W	70	60	42.2	34.2	-27.8	-25.8
391	#N/D	Residenziale		piano terra	2	E	70	60	46.6	38.6	-23.4	-21.4
391	#N/D	Residenziale		piano 1	2	E	70	60	47.7	39.7	-22.3	-20.3
392	R126	Residenziale	Fascia B	piano terra	9	E	65	55	49.9	41.9	-15.1	-13.1
392	R126	Residenziale	Fascia B	piano 1	9	E	65	55	50.8	42.7	-14.2	-12.3
395	#N/D	Residenziale		piano terra	16	W	70	60	42.6	34.6	-27.4	-25.4
395	#N/D	Residenziale		piano 1	16	W	70	60	43.9	35.9	-26.1	-24.1
396	#N/D	Residenziale		piano terra	9	E	70	60	41.4	33.4	-28.6	-26.6
396	#N/D	Residenziale		piano 1	9	E	70	60	43.1	35	-26.9	-25
397	#N/D	Residenziale		piano terra	6	E	70	60	45.8	37.7	-24.2	-22.3
397	#N/D	Residenziale		piano 1	6	E	70	60	46.9	38.9	-23.1	-21.1
398	#N/D	Residenziale		piano terra	2	W	70	60	42.6	34.5	-27.4	-25.5
398	#N/D	Residenziale		piano 1	2	W	70	60	43.7	35.6	-26.3	-24.4
400	R125	Residenziale	Fascia B	piano terra	8	E	65	55	51.2	43.1	-13.8	-11.9
400	R125	Residenziale	Fascia B	piano 1	8	E	65	55	51.9	43.8	-13.1	-11.2
402	#N/D	Residenziale		piano terra	3	E	70	60	43	35	-27	-25
402	#N/D	Residenziale		piano 1	3	E	70	60	44.4	36.3	-25.6	-23.7
403	#N/D	Residenziale	Fascia A conc	piano terra	2	E	67	57	25.3	17.2	-41.7	-39.8
403	#N/D	Residenziale	Fascia A conc	piano 1	2	E	67	57	27.3	19.3	-39.7	-37.7
404	R195	Residenziale	Fascia A conc	piano terra	3	N	67	57	36.9	28.8	-30.1	-28.2
404	R195	Residenziale	Fascia A conc	piano 1	3	N	67	57	38.7	30.6	-28.3	-26.4
405	R194	Residenziale	Fascia A conc	piano terra	6	N	67	57	36.9	28.9	-30.1	-28.1
405	R194	Residenziale	Fascia A conc	piano 1	6	N	67	57	38.8	30.8	-28.2	-26.2
407	#N/D	Residenziale	Fascia A conc	piano terra	10	E	67	57	32.1	24.1	-34.9	-32.9

NUM MOD	PROG	Tipo di Edificio	Utilizzo	Piano	N° Occupanti	Direzione	Limite periodo diurno dB(A)	Limite periodo notturno dB(A)	Leq diurno dB(A)	Leq Notturmo dB(A)	Differenza Limite Diurno dB(A)	Differenza Limite Notturmo dB(A)
407	#N/D	Residenziale	Fascia A conc	piano 1	10	E	67	57	33.9	25.9	-33.1	-31.1
408	#N/D	Residenziale	Fascia A conc	piano terra	26	E	67	57	25.4	17.4	-41.6	-39.6
408	#N/D	Residenziale	Fascia A conc	piano 1	26	E	67	57	27.8	19.7	-39.2	-37.3
409	#N/D	Residenziale	Fascia A conc	piano terra	24	W	67	57	30.7	22.7	-36.3	-34.3
409	#N/D	Residenziale	Fascia A conc	piano 1	24	W	67	57	32.8	24.7	-34.2	-32.3
411	#N/D	Residenziale	Fascia A conc	piano terra	12	N	67	57	26.4	18.3	-40.6	-38.7
411	#N/D	Residenziale	Fascia A conc	piano 1	12	N	67	57	29	20.9	-38	-36.1
413	#N/D	Residenziale	Fascia A conc	piano terra	9	E	67	57	34.5	26.4	-32.5	-30.6
413	#N/D	Residenziale	Fascia A conc	piano 1	9	E	67	57	37.6	29.5	-29.4	-27.5
414	#N/D	Residenziale	Fascia A conc	piano terra	13	W	67	57	35.4	27.4	-31.6	-29.6
414	#N/D	Residenziale	Fascia A conc	piano 1	13	W	67	57	36.6	28.5	-30.4	-28.5
415	R193	Residenziale	Fascia A conc	piano terra	6	N	67	57	36.2	28.2	-30.8	-28.8
415	R193	Residenziale	Fascia A conc	piano 1	6	N	67	57	38.2	30.2	-28.8	-26.8
416	#N/D	Residenziale	Fascia A conc	piano terra	5	S	67	57	31.3	23.3	-35.7	-33.7
416	#N/D	Residenziale	Fascia A conc	piano 1	5	S	67	57	32.1	24	-34.9	-33
418	#N/D	Residenziale	Fascia A conc	piano terra	2	N	67	57	22.6	14.5	-44.4	-42.5
418	#N/D	Residenziale	Fascia A conc	piano 1	2	N	67	57	24.8	16.7	-42.2	-40.3
419	#N/D	Residenziale	Fascia A conc	piano terra	2	W	67	57	26.1	18.1	-40.9	-38.9
419	#N/D	Residenziale	Fascia A conc	piano 1	2	W	67	57	26.7	18.7	-40.3	-38.3
420	#N/D	Residenziale	Fascia A conc	piano terra	2	W	67	57	27.8	19.8	-39.2	-37.2
420	#N/D	Residenziale	Fascia A conc	piano 1	2	W	67	57	29.5	21.4	-37.5	-35.6
421	#N/D	Residenziale	Fascia B conc	piano terra	2	N	62	52	30.5	22.4	-31.5	-29.6
421	#N/D	Residenziale	Fascia B conc	piano 1	2	N	62	52	32.2	24.1	-29.8	-27.9
422	#N/D	Residenziale	Fascia B conc	piano terra	10	W	62	52	30.4	22.3	-31.6	-29.7
422	#N/D	Residenziale	Fascia B conc	piano 1	10	W	62	52	32.4	24.4	-29.6	-27.6
423	#N/D	Residenziale	Fascia A conc	piano terra	3	W	67	57	33.3	25.3	-33.7	-31.7
423	#N/D	Residenziale	Fascia A conc	piano 1	3	W	67	57	36.3	28.2	-30.7	-28.8

NUM MOD	PROG	Tipo di Edificio	Utilizzo	Piano	N° Occupanti	Direzione	Limite periodo diurno dB(A)	Limite periodo notturno dB(A)	Leq diurno dB(A)	Leq Notturmo dB(A)	Differenza Limite Diurno dB(A)	Differenza Limite Notturmo dB(A)
424	#N/D	Residenziale	Fascia A conc	piano terra	4	N	67	57	29.2	21.1	-37.8	-35.9
424	#N/D	Residenziale	Fascia A conc	piano 1	4	N	67	57	30.8	22.7	-36.2	-34.3
425	R196	Residenziale	Fascia A conc	piano terra	3	E	67	57	31.5	23.5	-35.5	-33.5
426	#N/D	Residenziale	Fascia A conc	piano terra	4	W	67	57	32.6	24.5	-34.4	-32.5
426	#N/D	Residenziale	Fascia A conc	piano 1	4	W	67	57	34.2	26.1	-32.8	-30.9
427	#N/D	Residenziale	Fascia A conc	piano terra	15	N	67	57	31.9	23.8	-35.1	-33.2
427	#N/D	Residenziale	Fascia A conc	piano 1	15	N	67	57	33.5	25.5	-33.5	-31.5
428	R198	Residenziale	Fascia A conc	piano terra	5	E	67	57	29.2	21.2	-37.8	-35.8
428	R198	Residenziale	Fascia A conc	piano 1	5	E	67	57	32.5	24.5	-34.5	-32.5
429	#N/D	Residenziale	Fascia A conc	piano terra	4	E	67	57	29.5	21.5	-37.5	-35.5
429	#N/D	Residenziale	Fascia A conc	piano 1	4	E	67	57	31.1	23.1	-35.9	-33.9
430	R197	Residenziale	Fascia A conc	piano terra	4	N	67	57	33.4	25.4	-33.6	-31.6
431	#N/D	Residenziale	Fascia B conc	piano terra	10	E	62	52	28.3	20.3	-33.7	-31.7
431	#N/D	Residenziale	Fascia B conc	piano 1	10	E	62	52	30.1	22	-31.9	-30
432	#N/D	Residenziale	Fascia B conc	piano terra	9	N	62	52	36.2	28.2	-25.8	-23.8
432	#N/D	Residenziale	Fascia B conc	piano 1	9	N	62	52	38.9	30.9	-23.1	-21.1
433	#N/D	Residenziale	Fascia B conc	piano terra	12	N	62	52	33.2	25.2	-28.8	-26.8
433	#N/D	Residenziale	Fascia B conc	piano 1	12	N	62	52	35	27	-27	-25
435	#N/D	Residenziale	Fascia B conc	piano terra	5	N	62	52	28.8	20.7	-33.2	-31.3
435	#N/D	Residenziale	Fascia B conc	piano 1	5	N	62	52	31.4	23.3	-30.6	-28.7
436	#N/D	Residenziale	Fascia B conc	piano terra	2	N	62	52	27.6	19.5	-34.4	-32.5
436	#N/D	Residenziale	Fascia B conc	piano 1	2	N	62	52	30.3	22.3	-31.7	-29.7
438	#N/D	Residenziale	Fascia B conc	piano terra	5	E	62	52	32.3	24.3	-29.7	-27.7
438	#N/D	Residenziale	Fascia B conc	piano 1	5	E	62	52	34.3	26.2	-27.7	-25.8
439	#N/D	Residenziale	Fascia B conc	piano terra	12	N	62	52	37.4	29.4	-24.6	-22.6
439	#N/D	Residenziale	Fascia B conc	piano 1	12	N	62	52	40.2	32.2	-21.8	-19.8
440	#N/D	Residenziale	Fascia B conc	piano terra	5	N	62	52	35.3	27.2	-26.7	-24.8

NUM MOD	PROG	Tipo di Edificio	Utilizzo	Piano	N° Occupanti	Direzione	Limite periodo diurno dB(A)	Limite periodo notturno dB(A)	Leq diurno dB(A)	Leq Notturmo dB(A)	Differenza Limite Diurno dB(A)	Differenza Limite Notturmo dB(A)
440	#N/D	Residenziale	Fascia B conc	piano 1	5	N	62	52	39.2	31.2	-22.8	-20.8
442	#N/D	Residenziale	Fascia B conc	piano terra	15	N	62	52	32.8	24.7	-29.2	-27.3
442	#N/D	Residenziale	Fascia B conc	piano 1	15	N	62	52	34.8	26.8	-27.2	-25.2
443	#N/D	Residenziale	Fascia B conc	piano terra	7	N	62	52	31.6	23.6	-30.4	-28.4
443	#N/D	Residenziale	Fascia B conc	piano 1	7	N	62	52	33.4	25.3	-28.6	-26.7
444	#N/D	Residenziale	Fascia B conc	piano terra	10	N	62	52	32.2	24.2	-29.8	-27.8
444	#N/D	Residenziale	Fascia B conc	piano 1	10	N	62	52	33.9	25.8	-28.1	-26.2
445	#N/D	Residenziale	Fascia B conc	piano terra	7	E	62	52	33	25	-29	-27
445	#N/D	Residenziale	Fascia B conc	piano 1	7	E	62	52	35	27	-27	-25
446	#N/D	Residenziale	Fascia B conc	piano terra	12	N	62	52	33	25	-29	-27
446	#N/D	Residenziale	Fascia B conc	piano 1	12	N	62	52	34.9	26.9	-27.1	-25.1
447	#N/D	Residenziale	Fascia B conc	piano terra	9	E	62	52	26.4	18.3	-35.6	-33.7
447	#N/D	Residenziale	Fascia B conc	piano 1	9	E	62	52	28.9	20.9	-33.1	-31.1
448	#N/D	Residenziale	Fascia B conc	piano terra	2	E	62	52	33.6	25.6	-28.4	-26.4
448	#N/D	Residenziale	Fascia B conc	piano 1	2	E	62	52	35.7	27.6	-26.3	-24.4
449	R190	Residenziale	Fascia B conc	piano terra	3	N	62	52	36.7	28.7	-25.3	-23.3
449	R190	Residenziale	Fascia B conc	piano 1	3	N	62	52	44.5	36.5	-17.5	-15.5
450	#N/D	Residenziale	Fascia B conc	piano terra	8	N	62	52	44.2	36.1	-17.8	-15.9
450	#N/D	Residenziale	Fascia B conc	piano 1	8	N	62	52	45.5	37.5	-16.5	-14.5
451	R191	Residenziale	Fascia B conc	piano terra	10	W	62	52	36.7	28.7	-25.3	-23.3
451	R191	Residenziale	Fascia B conc	piano 1	10	W	62	52	38.1	30	-23.9	-22
452	R189	Residenziale	Fascia B conc	piano terra	10	E	62	52	34.7	26.6	-27.3	-25.4
452	R189	Residenziale	Fascia B conc	piano 1	10	E	62	52	36.1	28.1	-25.9	-23.9
454	#N/D	Residenziale	Fascia B conc	piano terra	5	W	62	52	34	25.9	-28	-26.1
454	#N/D	Residenziale	Fascia B conc	piano 1	5	W	62	52	37.6	29.5	-24.4	-22.5
455	#N/D	Residenziale	Fascia B conc	piano terra	22	N	62	52	36.4	28.4	-25.6	-23.6
455	#N/D	Residenziale	Fascia B conc	piano 1	22	N	62	52	39.3	31.2	-22.7	-20.8

NUM MOD	PROG	Tipo di Edificio	Utilizzo	Piano	N° Occupanti	Direzione	Limite periodo diurno dB(A)	Limite periodo notturno dB(A)	Leq diurno dB(A)	Leq Notturmo dB(A)	Differenza Limite Diurno dB(A)	Differenza Limite Notturmo dB(A)
458	#N/D	Residenziale	Fascia B conc	piano terra	7	W	62	52	36.8	28.7	-25.2	-23.3
458	#N/D	Residenziale	Fascia B conc	piano 1	7	W	62	52	38.3	30.3	-23.7	-21.7
462	#N/D	Residenziale		piano terra	13	N	70	60	46	38	-24	-22
462	#N/D	Residenziale		piano 1	13	N	70	60	47.8	39.8	-22.2	-20.2
463	#N/D	Residenziale		piano terra	7	N	70	60	43.4	35.4	-26.6	-24.6
463	#N/D	Residenziale		piano 1	7	N	70	60	45.3	37.2	-24.7	-22.8
464	#N/D	Residenziale		piano terra	13	E	70	60	43.1	35	-26.9	-25
464	#N/D	Residenziale		piano 1	13	E	70	60	46	38	-24	-22
465	#N/D	Residenziale		piano terra	14	E	70	60	47.1	39	-22.9	-21
465	#N/D	Residenziale		piano 1	14	E	70	60	48.1	40.1	-21.9	-19.9
466	R13	Residenziale	Fascia B	piano terra	22	E	65	55	57.4	49.4	-7.6	-5.6
466	R13	Residenziale	Fascia B	piano 1	22	E	65	55	57.9	49.8	-7.1	-5.2
467	#N/D	Residenziale		piano terra	12	W	70	60	46	37.9	-24	-22.1
467	#N/D	Residenziale		piano 1	12	W	70	60	46.7	38.7	-23.3	-21.3
468	#N/D	Residenziale		piano terra	10	W	70	60	45.3	37.3	-24.7	-22.7
468	#N/D	Residenziale		piano 1	10	W	70	60	46.2	38.1	-23.8	-21.9
469	#N/D	Residenziale		piano terra	9	E	70	60	45	37	-25	-23
469	#N/D	Residenziale		piano 1	9	E	70	60	46.9	38.9	-23.1	-21.1
470	#N/D	Residenziale		piano terra	12	E	70	60	42.9	34.8	-27.1	-25.2
470	#N/D	Residenziale		piano 1	12	E	70	60	44.8	36.8	-25.2	-23.2
471	#N/D	Residenziale		piano terra	19	W	70	60	46.3	38.2	-23.7	-21.8
471	#N/D	Residenziale		piano 1	19	W	70	60	47.1	39	-22.9	-21
472	#N/D	Residenziale		piano terra	12	E	70	60	49.8	41.8	-20.2	-18.2
472	#N/D	Residenziale		piano 1	12	E	70	60	50.4	42.3	-19.6	-17.7
473	#N/D	Residenziale		piano terra	11	NW	70	60	43	35	-27	-25
473	#N/D	Residenziale		piano 1	11	NW	70	60	45.1	37	-24.9	-23
474	#N/D	Residenziale		piano terra	5	W	70	60	50.1	42.1	-19.9	-17.9
474	#N/D	Residenziale		piano 1	5	W	70	60	50.9	42.9	-19.1	-17.1
475	#N/D	Residenziale		piano terra	14	S	70	60	46	38	-24	-22
475	#N/D	Residenziale		piano 1	14	S	70	60	47.2	39.2	-22.8	-20.8
476	#N/D	Residenziale		piano terra	14	S	70	60	43.2	35.2	-26.8	-24.8
476	#N/D	Residenziale		piano 1	14	S	70	60	44.4	36.3	-25.6	-23.7

NUM MOD	PROG	Tipo di Edificio	Utilizzo	Piano	N° Occupanti	Direzione	Limite periodo diurno dB(A)	Limite periodo notturno dB(A)	Leq diurno dB(A)	Leq Notturmo dB(A)	Differenza Limite Diurno dB(A)	Differenza Limite Notturmo dB(A)
477	R41	Residenziale	Fascia B	piano terra	12	S	65	55	53.2	45.2	-11.8	-9.8
477	R41	Residenziale	Fascia B	piano 1	12	S	65	55	53.8	45.8	-11.2	-9.2
479	#N/D	Residenziale		piano terra	9	E	70	60	41.4	33.3	-28.6	-26.7
479	#N/D	Residenziale		piano 1	9	E	70	60	43.9	35.8	-26.1	-24.2
480	#N/D	Residenziale		piano terra	11	E	70	60	39.7	31.7	-30.3	-28.3
480	#N/D	Residenziale		piano 1	11	E	70	60	44.5	36.4	-25.5	-23.6
481	#N/D	Residenziale		piano terra	13	SW	70	60	43.1	35.1	-26.9	-24.9
481	#N/D	Residenziale		piano 1	13	SW	70	60	44.3	36.3	-25.7	-23.7
482	#N/D	Residenziale		piano terra	18	SW	70	60	41	32.9	-29	-27.1
482	#N/D	Residenziale		piano 1	18	SW	70	60	43.5	35.4	-26.5	-24.6
483	#N/D	Residenziale		piano terra	9	N	70	60	46	37.9	-24	-22.1
483	#N/D	Residenziale		piano 1	9	N	70	60	47.5	39.4	-22.5	-20.6
484	#N/D	Residenziale		piano terra	56	S	70	60	43.5	35.5	-26.5	-24.5
484	#N/D	Residenziale		piano 1	56	S	70	60	44.8	36.8	-25.2	-23.2
485	#N/D	Residenziale		piano terra	26	N	70	60	43.3	35.3	-26.7	-24.7
485	#N/D	Residenziale		piano 1	26	N	70	60	44.5	36.5	-25.5	-23.5
486	R32	Residenziale	Fascia B	piano terra	6	E	65	55	52.8	44.8	-12.2	-10.2
486	R32	Residenziale	Fascia B	piano 1	6	E	65	55	53.7	45.7	-11.3	-9.3
488	#N/D	Residenziale		piano terra	16	E	70	60	44.1	36.1	-25.9	-23.9
488	#N/D	Residenziale		piano 1	16	E	70	60	45.3	37.3	-24.7	-22.7
489	#N/D	Residenziale		piano terra	17	NE	70	60	47.7	39.6	-22.3	-20.4
489	#N/D	Residenziale		piano 1	17	NE	70	60	49	40.9	-21	-19.1
490	#N/D	Residenziale		piano terra	7	E	70	60	51	42.9	-19	-17.1
490	#N/D	Residenziale		piano 1	7	E	70	60	51.6	43.6	-18.4	-16.4
491	#N/D	Residenziale		piano terra	19	N	70	60	49.7	41.7	-20.3	-18.3
491	#N/D	Residenziale		piano 1	19	N	70	60	50.4	42.3	-19.6	-17.7
492	#N/D	Residenziale		piano terra	12	E	70	60	51.2	43.2	-18.8	-16.8
492	#N/D	Residenziale		piano 1	12	E	70	60	51.7	43.6	-18.3	-16.4
493	#N/D	Residenziale		piano terra	24	W	70	60	44.7	36.7	-25.3	-23.3
493	#N/D	Residenziale		piano 1	24	W	70	60	45.7	37.6	-24.3	-22.4
494	#N/D	Residenziale	Fascia B	piano terra	17	N	65	55	45.9	37.8	-19.1	-17.2
494	#N/D	Residenziale	Fascia B	piano 1	17	N	65	55	47.8	39.8	-17.2	-15.2
495	#N/D	Residenziale		piano terra	27	N	70	60	43.1	35	-26.9	-25

NUM MOD	PROG	Tipo di Edificio	Utilizzo	Piano	N° Occupanti	Direzione	Limite periodo diurno dB(A)	Limite periodo notturno dB(A)	Leq diurno dB(A)	Leq Notturmo dB(A)	Differenza Limite Diurno dB(A)	Differenza Limite Notturmo dB(A)
495	#N/D	Residenziale		piano 1	27	N	70	60	45.4	37.3	-24.6	-22.7
496	#N/D	Residenziale	Fascia B	piano terra	20	N	65	55	51.1	43	-13.9	-12
496	#N/D	Residenziale	Fascia B	piano 1	20	N	65	55	52.2	44.1	-12.8	-10.9
497	#N/D	Residenziale	Fascia B	piano terra	31	E	65	55	53.8	45.7	-11.2	-9.3
497	#N/D	Residenziale	Fascia B	piano 1	31	E	65	55	54.6	46.6	-10.4	-8.4
498	#N/D	Residenziale		piano terra	9	N	70	60	44.5	36.5	-25.5	-23.5
498	#N/D	Residenziale		piano 1	9	N	70	60	45.9	37.8	-24.1	-22.2
499	#N/D	Residenziale		piano terra	22	E	70	60	41.1	33.1	-28.9	-26.9
499	#N/D	Residenziale		piano 1	22	E	70	60	44.9	36.8	-25.1	-23.2
500	#N/D	Residenziale		piano terra	19	E	70	60	48.7	40.6	-21.3	-19.4
500	#N/D	Residenziale		piano 1	19	E	70	60	49.5	41.4	-20.5	-18.6
501	#N/D	Residenziale		piano terra	16	E	70	60	44.8	36.8	-25.2	-23.2
501	#N/D	Residenziale		piano 1	16	E	70	60	46.2	38.2	-23.8	-21.8
502	#N/D	Residenziale		piano terra	13	NW	70	60	47.2	39.2	-22.8	-20.8
502	#N/D	Residenziale		piano 1	13	NW	70	60	48.2	40.2	-21.8	-19.8
503	#N/D	Residenziale	Fascia B	piano terra	8	E	65	55	52.2	44.2	-12.8	-10.8
503	#N/D	Residenziale	Fascia B	piano 1	8	E	65	55	53	44.9	-12	-10.1
504	#N/D	Residenziale		piano terra	27	S	70	60	49.2	41.2	-20.8	-18.8
504	#N/D	Residenziale		piano 1	27	S	70	60	50.3	42.3	-19.7	-17.7
505	#N/D	Residenziale		piano terra	25	E	70	60	40	31.9	-30	-28.1
505	#N/D	Residenziale		piano 1	25	E	70	60	43.3	35.2	-26.7	-24.8
506	#N/D	Residenziale		piano terra	10	W	70	60	43.2	35.1	-26.8	-24.9
506	#N/D	Residenziale		piano 1	10	W	70	60	44.5	36.4	-25.5	-23.6
507	#N/D	Residenziale		piano terra	26	W	70	60	40.5	32.5	-29.5	-27.5
507	#N/D	Residenziale		piano 1	26	W	70	60	42.9	34.9	-27.1	-25.1
508	#N/D	Residenziale		piano terra	18	E	70	60	40.4	32.3	-29.6	-27.7
508	#N/D	Residenziale		piano 1	18	E	70	60	45.9	37.9	-24.1	-22.1
509	R37	Residenziale	Fascia A	piano terra	16	E	70	60	61	52.9	-9	-7.1
509	R37	Residenziale	Fascia A	piano 1	16	E	70	60	61.3	53.2	-8.7	-6.8
510	#N/D	Residenziale		piano terra	40	N	70	60	44.7	36.7	-25.3	-23.3
510	#N/D	Residenziale		piano 1	40	N	70	60	46.6	38.5	-23.4	-21.5
511	#N/D	Residenziale		piano terra	33	W	70	60	51	43	-19	-17
511	#N/D	Residenziale		piano 1	33	W	70	60	51.7	43.6	-18.3	-16.4

NUM MOD	PROG	Tipo di Edificio	Utilizzo	Piano	N° Occupanti	Direzione	Limite periodo diurno dB(A)	Limite periodo notturno dB(A)	Leq diurno dB(A)	Leq Notturmo dB(A)	Differenza Limite Diurno dB(A)	Differenza Limite Notturmo dB(A)
513	#N/D	Residenziale	Fascia B	piano terra	37	W	65	55	50	42	-15	-13
513	#N/D	Residenziale	Fascia B	piano 1	37	W	65	55	51.2	43.2	-13.8	-11.8
514	#N/D	Residenziale	Fascia B	piano terra	63	E	65	55	51.7	43.6	-13.3	-11.4
514	#N/D	Residenziale	Fascia B	piano 1	63	E	65	55	52.9	44.9	-12.1	-10.1
515	#N/D	Residenziale		piano terra	36	E	70	60	50.5	42.4	-19.5	-17.6
515	#N/D	Residenziale		piano 1	36	E	70	60	51.5	43.4	-18.5	-16.6
516	#N/D	Residenziale	Fascia B	piano terra	25	E	65	55	53.5	45.5	-11.5	-9.5
516	#N/D	Residenziale	Fascia B	piano 1	25	E	65	55	54.2	46.2	-10.8	-8.8
517	#N/D	Residenziale		piano terra	46	N	70	60	42.2	34.2	-27.8	-25.8
517	#N/D	Residenziale		piano 1	46	N	70	60	43.6	35.5	-26.4	-24.5
518	R30	Residenziale	Fascia A	piano terra	36	E	70	60	61.6	53.5	-8.4	-6.5
518	R30	Residenziale	Fascia A	piano 1	36	E	70	60	62.1	54	-7.9	-6
519	#N/D	Residenziale		piano terra	20	N	70	60	43.4	35.3	-26.6	-24.7
519	#N/D	Residenziale		piano 1	20	N	70	60	45.3	37.3	-24.7	-22.7
520	R31	Residenziale	Fascia B	piano terra	22	E	65	55	52.3	44.2	-12.7	-10.8
520	R31	Residenziale	Fascia B	piano 1	22	E	65	55	55	47	-10	-8
521	#N/D	Residenziale	Fascia B	piano terra	48	E	65	55	55.4	47.3	-9.6	-7.7
521	#N/D	Residenziale	Fascia B	piano 1	48	E	65	55	55.7	47.7	-9.3	-7.3
522	#N/D	Residenziale	Fascia B	piano terra	19	W	65	55	51.9	43.8	-13.1	-11.2
522	#N/D	Residenziale	Fascia B	piano 1	19	W	65	55	52.5	44.5	-12.5	-10.5
523	#N/D	Residenziale	Fascia B	piano terra	44	E	65	55	43.8	35.8	-21.2	-19.2
523	#N/D	Residenziale	Fascia B	piano 1	44	E	65	55	48.8	40.8	-16.2	-14.2
524	#N/D	Residenziale		piano terra	26	E	70	60	44	35.9	-26	-24.1
524	#N/D	Residenziale		piano 1	26	E	70	60	46	38	-24	-22
525	#N/D	Residenziale		piano terra	79	N	70	60	42.9	34.8	-27.1	-25.2
525	#N/D	Residenziale		piano 1	79	N	70	60	45.6	37.5	-24.4	-22.5
526	#N/D	Residenziale	Fascia B	piano terra	40	E	65	55	49.6	41.5	-15.4	-13.5
526	#N/D	Residenziale	Fascia B	piano 1	40	E	65	55	51.1	43.1	-13.9	-11.9
527	#N/D	Residenziale		piano terra	28	E	70	60	45.1	37.1	-24.9	-22.9
527	#N/D	Residenziale		piano 1	28	E	70	60	48.3	40.2	-21.7	-19.8
529	#N/D	Residenziale		piano terra	16	E	70	60	48.7	40.6	-21.3	-19.4
529	#N/D	Residenziale		piano 1	16	E	70	60	49.5	41.5	-20.5	-18.5
530	#N/D	Residenziale		piano terra	8	N	70	60	42.9	34.8	-27.1	-25.2

NUM MOD	PROG	Tipo di Edificio	Utilizzo	Piano	N° Occupanti	Direzione	Limite periodo diurno dB(A)	Limite periodo notturno dB(A)	Leq diurno dB(A)	Leq Notturmo dB(A)	Differenza Limite Diurno dB(A)	Differenza Limite Notturmo dB(A)
530	#N/D	Residenziale		piano 1	8	N	70	60	44	35.9	-26	-24.1
531	#N/D	Residenziale	Fascia B	piano terra	4	W	65	55	54.9	46.9	-10.1	-8.1
531	#N/D	Residenziale	Fascia B	piano 1	4	W	65	55	55.4	47.4	-9.6	-7.6
532	#N/D	Residenziale	Fascia B	piano terra	8	E	65	55	50.8	42.8	-14.2	-12.2
532	#N/D	Residenziale	Fascia B	piano 1	8	E	65	55	51.6	43.6	-13.4	-11.4
533	#N/D	Residenziale	Fascia B	piano terra	3	W	65	55	50.1	42.1	-14.9	-12.9
533	#N/D	Residenziale	Fascia B	piano 1	3	W	65	55	51	42.9	-14	-12.1
534	#N/D	Residenziale		piano terra	7	W	70	60	47.2	39.2	-22.8	-20.8
534	#N/D	Residenziale		piano 1	7	W	70	60	48.3	40.3	-21.7	-19.7
535	#N/D	Residenziale		piano terra	10	E	70	60	38.6	30.6	-31.4	-29.4
535	#N/D	Residenziale		piano 1	10	E	70	60	41.9	33.8	-28.1	-26.2
536	#N/D	Residenziale		piano terra	1	NE	70	60	46.6	38.6	-23.4	-21.4
536	#N/D	Residenziale		piano 1	1	NE	70	60	47.6	39.5	-22.4	-20.5
537	#N/D	Residenziale		piano terra	2	W	70	60	44.4	36.4	-25.6	-23.6
537	#N/D	Residenziale		piano 1	2	W	70	60	45.6	37.6	-24.4	-22.4
538	#N/D	Residenziale		piano terra	7	E	70	60	45	37	-25	-23
538	#N/D	Residenziale		piano 1	7	E	70	60	46.7	38.7	-23.3	-21.3
539	#N/D	Residenziale		piano terra	4	NE	70	60	47.8	39.7	-22.2	-20.3
539	#N/D	Residenziale		piano 1	4	NE	70	60	48.6	40.5	-21.4	-19.5
541	#N/D	Residenziale		piano terra	1	W	70	60	45.4	37.4	-24.6	-22.6
541	#N/D	Residenziale		piano 1	1	W	70	60	47.4	39.3	-22.6	-20.7
542	#N/D	Residenziale		piano terra	6	E	70	60	39.7	31.6	-30.3	-28.4
542	#N/D	Residenziale		piano 1	6	E	70	60	43.9	35.8	-26.1	-24.2
543	R39	Residenziale	Fascia A	piano terra	17	E	70	60	62.5	54.4	-7.5	-5.6
543	R39	Residenziale	Fascia A	piano 1	17	E	70	60	62.8	54.8	-7.2	-5.2
544	#N/D	Residenziale		piano terra	3	E	70	60	43.9	35.9	-26.1	-24.1
544	#N/D	Residenziale		piano 1	3	E	70	60	45.1	37.1	-24.9	-22.9
545	#N/D	Residenziale		piano terra	2	W	70	60	45.7	37.7	-24.3	-22.3
545	#N/D	Residenziale		piano 1	2	W	70	60	46.7	38.7	-23.3	-21.3
546	#N/D	Residenziale		piano terra	3	NE	70	60	47.5	39.5	-22.5	-20.5
546	#N/D	Residenziale		piano 1	3	NE	70	60	48.3	40.3	-21.7	-19.7
547	#N/D	Residenziale		piano terra	1	NW	70	60	47.3	39.3	-22.7	-20.7
547	#N/D	Residenziale		piano 1	1	NW	70	60	48	40	-22	-20

NUM MOD	PROG	Tipo di Edificio	Utilizzo	Piano	N° Occupanti	Direzione	Limite periodo diurno dB(A)	Limite periodo notturno dB(A)	Leq diurno dB(A)	Leq Notturmo dB(A)	Differenza Limite Diurno dB(A)	Differenza Limite Notturmo dB(A)
550	#N/D	Residenziale	Fascia B	piano terra	11	E	65	55	55.8	47.8	-9.2	-7.2
550	#N/D	Residenziale	Fascia B	piano 1	11	E	65	55	56.4	48.3	-8.6	-6.7
551	#N/D	Residenziale		piano terra	9	NE	70	60	52.3	44.2	-17.7	-15.8
551	#N/D	Residenziale		piano 1	9	NE	70	60	53	45	-17	-15
552	#N/D	Residenziale		piano terra	2	N	70	60	45.5	37.5	-24.5	-22.5
552	#N/D	Residenziale		piano 1	2	N	70	60	46.4	38.4	-23.6	-21.6
553	#N/D	Residenziale		piano terra	51	E	70	60	44.6	36.6	-25.4	-23.4
553	#N/D	Residenziale		piano 1	51	E	70	60	45.6	37.6	-24.4	-22.4
554	#N/D	Residenziale		piano terra	2	E	70	60	44.7	36.6	-25.3	-23.4
554	#N/D	Residenziale		piano 1	2	E	70	60	45.2	37.1	-24.8	-22.9
555	#N/D	Residenziale		piano terra	22	E	70	60	50.9	42.8	-19.1	-17.2
555	#N/D	Residenziale		piano 1	22	E	70	60	51.5	43.5	-18.5	-16.5
556	#N/D	Residenziale		piano terra	1	NE	70	60	47.9	39.8	-22.1	-20.2
556	#N/D	Residenziale		piano 1	1	NE	70	60	48.7	40.7	-21.3	-19.3
558	#N/D	Residenziale	Fascia B	piano terra	2	N	65	55	52.8	44.8	-12.2	-10.2
558	#N/D	Residenziale	Fascia B	piano 1	2	N	65	55	53.3	45.3	-11.7	-9.7
559	#N/D	Residenziale		piano terra	0	NW	70	60	47.3	39.2	-22.7	-20.8
559	#N/D	Residenziale		piano 1	0	NW	70	60	48	40	-22	-20
560	#N/D	Residenziale		piano terra	6	E	70	60	44.8	36.8	-25.2	-23.2
560	#N/D	Residenziale		piano 1	6	E	70	60	46.1	38	-23.9	-22
563	#N/D	Residenziale		piano terra	1	NE	70	60	49.7	41.7	-20.3	-18.3
563	#N/D	Residenziale		piano 1	1	NE	70	60	50.4	42.4	-19.6	-17.6
564	#N/D	Residenziale		piano terra	6	E	70	60	44.9	36.8	-25.1	-23.2
564	#N/D	Residenziale		piano 1	6	E	70	60	46.6	38.5	-23.4	-21.5
565	#N/D	Residenziale		piano terra	1	W	70	60	44.8	36.8	-25.2	-23.2
565	#N/D	Residenziale		piano 1	1	W	70	60	46.1	38.1	-23.9	-21.9
566	#N/D	Residenziale		piano terra	46	E	70	60	47.4	39.3	-22.6	-20.7
566	#N/D	Residenziale		piano 1	46	E	70	60	48.5	40.5	-21.5	-19.5
567	#N/D	Residenziale		piano terra	79	W	70	60	49.5	41.4	-20.5	-18.6
567	#N/D	Residenziale		piano 1	79	W	70	60	50.6	42.6	-19.4	-17.4
569	R15	Residenziale	Fascia B	piano terra	11	W	65	55	58.4	50.3	-6.6	-4.7
569	R15	Residenziale	Fascia B	piano 1	11	W	65	55	58.8	50.7	-6.2	-4.3
570	#N/D	Residenziale		piano terra	5	E	70	60	45	37	-25	-23

NUM MOD	PROG	Tipo di Edificio	Utilizzo	Piano	N° Occupanti	Direzione	Limite periodo diurno dB(A)	Limite periodo notturno dB(A)	Leq diurno dB(A)	Leq Notturmo dB(A)	Differenza Limite Diurno dB(A)	Differenza Limite Notturmo dB(A)
570	#N/D	Residenziale		piano 1	5	E	70	60	45.8	37.8	-24.2	-22.2
571	#N/D	Residenziale		piano terra	17	E	70	60	47.9	39.8	-22.1	-20.2
571	#N/D	Residenziale		piano 1	17	E	70	60	49	41	-21	-19
572	#N/D	Residenziale	Fascia B	piano terra	9	E	65	55	51	43	-14	-12
572	#N/D	Residenziale	Fascia B	piano 1	9	E	65	55	51.7	43.7	-13.3	-11.3
573	#N/D	Residenziale		piano terra	11	N	70	60	39	30.9	-31	-29.1
573	#N/D	Residenziale		piano 1	11	N	70	60	41.8	33.7	-28.2	-26.3
574	#N/D	Residenziale		piano terra	11	N	70	60	44.4	36.4	-25.6	-23.6
574	#N/D	Residenziale		piano 1	11	N	70	60	45.6	37.5	-24.4	-22.5
575	#N/D	Residenziale		piano terra	14	NE	70	60	46.2	38.2	-23.8	-21.8
575	#N/D	Residenziale		piano 1	14	NE	70	60	47.6	39.5	-22.4	-20.5
576	R19	Residenziale	Fascia A	piano terra	17	E	70	60	63.7	55.7	-6.3	-4.3
576	R19	Residenziale	Fascia A	piano 1	17	E	70	60	64.1	56.1	-5.9	-3.9
577	#N/D	Residenziale		piano terra	13	E	70	60	51.9	43.8	-18.1	-16.2
577	#N/D	Residenziale		piano 1	13	E	70	60	52.2	44.1	-17.8	-15.9
579	#N/D	Residenziale		piano terra	1	NW	70	60	46.3	38.2	-23.7	-21.8
579	#N/D	Residenziale		piano 1	1	NW	70	60	47.2	39.1	-22.8	-20.9
581	#N/D	Residenziale	Fascia B	piano terra	6	E	65	55	53.1	45.1	-11.9	-9.9
581	#N/D	Residenziale	Fascia B	piano 1	6	E	65	55	53.7	45.6	-11.3	-9.4
582	#N/D	Residenziale		piano terra	10	W	70	60	44.9	36.9	-25.1	-23.1
582	#N/D	Residenziale		piano 1	10	W	70	60	46.7	38.6	-23.3	-21.4
583	#N/D	Residenziale		piano terra	10	E	70	60	47.3	39.3	-22.7	-20.7
583	#N/D	Residenziale		piano 1	10	E	70	60	48.3	40.2	-21.7	-19.8
584	#N/D	Residenziale		piano terra	9	E	70	60	47.2	39.2	-22.8	-20.8
584	#N/D	Residenziale		piano 1	9	E	70	60	48.3	40.3	-21.7	-19.7
585	#N/D	Residenziale		piano terra	3	E	70	60	45.5	37.5	-24.5	-22.5
585	#N/D	Residenziale		piano 1	3	E	70	60	46.9	38.9	-23.1	-21.1
586	#N/D	Residenziale		piano terra	16	W	70	60	45.4	37.3	-24.6	-22.7
586	#N/D	Residenziale		piano 1	16	W	70	60	46	37.9	-24	-22.1
587	#N/D	Residenziale		piano terra	31	E	70	60	44.2	36.2	-25.8	-23.8
587	#N/D	Residenziale		piano 1	31	E	70	60	45.5	37.5	-24.5	-22.5
589	#N/D	Residenziale		piano terra	10	N	70	60	51.8	43.8	-18.2	-16.2
589	#N/D	Residenziale		piano 1	10	N	70	60	52.2	44.2	-17.8	-15.8

NUM MOD	PROG	Tipo di Edificio	Utilizzo	Piano	N° Occupanti	Direzione	Limite periodo diurno dB(A)	Limite periodo notturno dB(A)	Leq diurno dB(A)	Leq Notturmo dB(A)	Differenza Limite Diurno dB(A)	Differenza Limite Notturmo dB(A)
590	#N/D	Residenziale	Fascia B	piano terra	4	W	65	55	52.7	44.7	-12.3	-10.3
590	#N/D	Residenziale	Fascia B	piano 1	4	W	65	55	53.7	45.7	-11.3	-9.3
593	#N/D	Residenziale		piano terra	24	NE	70	60	50	41.9	-20	-18.1
593	#N/D	Residenziale		piano 1	24	NE	70	60	50.7	42.7	-19.3	-17.3
594	#N/D	Residenziale		piano terra	4	N	70	60	47.9	39.8	-22.1	-20.2
594	#N/D	Residenziale		piano 1	4	N	70	60	49.4	41.4	-20.6	-18.6
595	R33	Residenziale	Fascia A	piano terra	8	E	70	60	62.4	54.3	-7.6	-5.7
595	R33	Residenziale	Fascia A	piano 1	8	E	70	60	62.7	54.7	-7.3	-5.3
596	#N/D	Residenziale		piano terra	12	N	70	60	36.9	28.9	-33.1	-31.1
596	#N/D	Residenziale		piano 1	12	N	70	60	41.2	33.2	-28.8	-26.8
597	#N/D	Residenziale	Fascia B	piano terra	3	E	65	55	44.4	36.4	-20.6	-18.6
597	#N/D	Residenziale	Fascia B	piano 1	3	E	65	55	47.4	39.4	-17.6	-15.6
598	#N/D	Residenziale		piano terra	9	N	70	60	45.5	37.4	-24.5	-22.6
598	#N/D	Residenziale		piano 1	9	N	70	60	47.3	39.2	-22.7	-20.8
599	#N/D	Residenziale		piano terra	13	E	70	60	50.1	42	-19.9	-18
599	#N/D	Residenziale		piano 1	13	E	70	60	51	42.9	-19	-17.1
601	#N/D	Residenziale		piano terra	9	N	70	60	46.9	38.8	-23.1	-21.2
601	#N/D	Residenziale		piano 1	9	N	70	60	48.1	40.1	-21.9	-19.9
602	#N/D	Residenziale	Fascia B	piano terra	11	E	65	55	53.5	45.4	-11.5	-9.6
602	#N/D	Residenziale	Fascia B	piano 1	11	E	65	55	53.8	45.7	-11.2	-9.3
603	#N/D	Residenziale		piano terra	16	W	70	60	46.2	38.1	-23.8	-21.9
603	#N/D	Residenziale		piano 1	16	W	70	60	47	38.9	-23	-21.1
604	R36	Residenziale	Fascia B	piano terra	10	E	65	55	58.2	50.1	-6.8	-4.9
604	R36	Residenziale	Fascia B	piano 1	10	E	65	55	58.6	50.6	-6.4	-4.4
605	#N/D	Residenziale		piano terra	5	N	70	60	44.9	36.8	-25.1	-23.2
605	#N/D	Residenziale		piano 1	5	N	70	60	46.6	38.5	-23.4	-21.5
606	#N/D	Residenziale		piano terra	11	N	70	60	37.6	29.5	-32.4	-30.5
606	#N/D	Residenziale		piano 1	11	N	70	60	41.6	33.5	-28.4	-26.5
607	#N/D	Residenziale		piano terra	8	E	70	60	45.6	37.5	-24.4	-22.5
607	#N/D	Residenziale		piano 1	8	E	70	60	47.8	39.8	-22.2	-20.2
608	#N/D	Residenziale		piano terra	9	NE	70	60	49.5	41.4	-20.5	-18.6
608	#N/D	Residenziale		piano 1	9	NE	70	60	50.5	42.5	-19.5	-17.5
609	#N/D	Residenziale		piano terra	8	E	70	60	42.9	34.8	-27.1	-25.2

NUM MOD	PROG	Tipo di Edificio	Utilizzo	Piano	N° Occupanti	Direzione	Limite periodo diurno dB(A)	Limite periodo notturno dB(A)	Leq diurno dB(A)	Leq Notturmo dB(A)	Differenza Limite Diurno dB(A)	Differenza Limite Notturmo dB(A)
609	#N/D	Residenziale		piano 1	8	E	70	60	45.9	37.8	-24.1	-22.2
610	#N/D	Residenziale		piano terra	2	S	70	60	45.9	37.8	-24.1	-22.2
610	#N/D	Residenziale		piano 1	2	S	70	60	47.2	39.2	-22.8	-20.8
611	#N/D	Residenziale	Fascia B	piano terra	16	N	65	55	47.6	39.5	-17.4	-15.5
611	#N/D	Residenziale	Fascia B	piano 1	16	N	65	55	49.7	41.6	-15.3	-13.4
612	#N/D	Residenziale	Fascia B	piano terra	18	E	65	55	51.1	43	-13.9	-12
612	#N/D	Residenziale	Fascia B	piano 1	18	E	65	55	52.1	44	-12.9	-11
613	#N/D	Residenziale		piano terra	4	N	70	60	44.7	36.7	-25.3	-23.3
613	#N/D	Residenziale		piano 1	4	N	70	60	46.8	38.7	-23.2	-21.3
614	#N/D	Residenziale		piano terra	9	NE	70	60	45.5	37.4	-24.5	-22.6
614	#N/D	Residenziale		piano 1	9	NE	70	60	46.4	38.3	-23.6	-21.7
615	#N/D	Residenziale	Fascia B	piano terra	7	E	65	55	50.2	42.1	-14.8	-12.9
615	#N/D	Residenziale	Fascia B	piano 1	7	E	65	55	51.7	43.7	-13.3	-11.3
616	#N/D	Residenziale		piano terra	6	E	70	60	47.4	39.4	-22.6	-20.6
616	#N/D	Residenziale		piano 1	6	E	70	60	48.2	40.1	-21.8	-19.9
617	#N/D	Residenziale		piano terra	11	E	70	60	44.2	36.1	-25.8	-23.9
617	#N/D	Residenziale		piano 1	11	E	70	60	46.1	38.1	-23.9	-21.9
618	#N/D	Residenziale		piano terra	4	E	70	60	40.5	32.5	-29.5	-27.5
618	#N/D	Residenziale		piano 1	4	E	70	60	44.2	36.1	-25.8	-23.9
619	#N/D	Residenziale		piano terra	19	W	70	60	39.4	31.4	-30.6	-28.6
619	#N/D	Residenziale		piano 1	19	W	70	60	43.1	35	-26.9	-25
620	#N/D	Residenziale		piano terra	11	E	70	60	39.3	31.2	-30.7	-28.8
620	#N/D	Residenziale		piano 1	11	E	70	60	42.9	34.8	-27.1	-25.2
621	#N/D	Residenziale		piano terra	13	E	70	60	48.9	40.9	-21.1	-19.1
621	#N/D	Residenziale		piano 1	13	E	70	60	49.5	41.5	-20.5	-18.5
622	#N/D	Residenziale		piano terra	33	E	70	60	45.8	37.7	-24.2	-22.3
622	#N/D	Residenziale		piano 1	33	E	70	60	47.4	39.3	-22.6	-20.7
623	#N/D	Residenziale		piano terra	11	E	70	60	49.2	41.2	-20.8	-18.8
623	#N/D	Residenziale		piano 1	11	E	70	60	49.9	41.9	-20.1	-18.1
625	#N/D	Residenziale	Fascia B	piano terra	8	E	65	55	49	41	-16	-14
625	#N/D	Residenziale	Fascia B	piano 1	8	E	65	55	50.8	42.7	-14.2	-12.3
626	#N/D	Residenziale		piano terra	21	E	70	60	39.5	31.4	-30.5	-28.6
626	#N/D	Residenziale		piano 1	21	E	70	60	43.3	35.3	-26.7	-24.7

NUM MOD	PROG	Tipo di Edificio	Utilizzo	Piano	N° Occupanti	Direzione	Limite periodo diurno dB(A)	Limite periodo notturno dB(A)	Leq diurno dB(A)	Leq Notturmo dB(A)	Differenza Limite Diurno dB(A)	Differenza Limite Notturmo dB(A)
627	#N/D	Residenziale		piano terra	9	E	70	60	49	41	-21	-19
627	#N/D	Residenziale		piano 1	9	E	70	60	49.8	41.7	-20.2	-18.3
628	#N/D	Residenziale	Fascia B	piano terra	5	W	65	55	54.4	46.4	-10.6	-8.6
628	#N/D	Residenziale	Fascia B	piano 1	5	W	65	55	55	46.9	-10	-8.1
630	#N/D	Residenziale		piano terra	14	E	70	60	50.3	42.2	-19.7	-17.8
630	#N/D	Residenziale		piano 1	14	E	70	60	51	43	-19	-17
631	#N/D	Residenziale		piano terra	8	S	70	60	41.9	33.9	-28.1	-26.1
631	#N/D	Residenziale		piano 1	8	S	70	60	42.9	34.8	-27.1	-25.2
633	#N/D	Residenziale		piano terra	7	N	70	60	43.4	35.3	-26.6	-24.7
633	#N/D	Residenziale		piano 1	7	N	70	60	44.9	36.9	-25.1	-23.1
634	#N/D	Residenziale		piano terra	3	N	70	60	43	35	-27	-25
634	#N/D	Residenziale		piano 1	3	N	70	60	45.3	37.3	-24.7	-22.7
635	#N/D	Residenziale		piano terra	12	E	70	60	46.5	38.5	-23.5	-21.5
635	#N/D	Residenziale		piano 1	12	E	70	60	48.4	40.4	-21.6	-19.6
636	#N/D	Residenziale		piano terra	22	W	70	60	45.4	37.3	-24.6	-22.7
636	#N/D	Residenziale		piano 1	22	W	70	60	46.4	38.4	-23.6	-21.6
637	#N/D	Residenziale		piano terra	7	W	70	60	48.8	40.7	-21.2	-19.3
637	#N/D	Residenziale		piano 1	7	W	70	60	49.5	41.4	-20.5	-18.6
638	R38	Residenziale	Fascia B	piano terra	11	E	65	55	56.9	48.9	-8.1	-6.1
638	R38	Residenziale	Fascia B	piano 1	11	E	65	55	57.1	49.1	-7.9	-5.9
639	#N/D	Residenziale		piano terra	20	N	70	60	49.4	41.3	-20.6	-18.7
639	#N/D	Residenziale		piano 1	20	N	70	60	50.5	42.5	-19.5	-17.5
640	R28	Residenziale	Fascia B	piano terra	13	W	65	55	53.1	45	-11.9	-10
640	R28	Residenziale	Fascia B	piano 1	13	W	65	55	54	46	-11	-9
641	#N/D	Residenziale		piano terra	10	E	70	60	42.5	34.4	-27.5	-25.6
641	#N/D	Residenziale		piano 1	10	E	70	60	44.2	36.1	-25.8	-23.9
642	#N/D	Residenziale	Fascia B	piano terra	3	NW	65	55	52.8	44.8	-12.2	-10.2
642	#N/D	Residenziale	Fascia B	piano 1	3	NW	65	55	53.5	45.5	-11.5	-9.5
643	#N/D	Residenziale		piano terra	45	E	70	60	44	36	-26	-24
643	#N/D	Residenziale		piano 1	45	E	70	60	45.4	37.3	-24.6	-22.7
644	R14	Residenziale	Fascia A	piano terra	12	E	70	60	61.6	53.5	-8.4	-6.5
644	R14	Residenziale	Fascia A	piano 1	12	E	70	60	61.8	53.8	-8.2	-6.2
645	#N/D	Residenziale		piano terra	9	W	70	60	45.7	37.7	-24.3	-22.3

NUM MOD	PROG	Tipo di Edificio	Utilizzo	Piano	N° Occupanti	Direzione	Limite periodo diurno dB(A)	Limite periodo notturno dB(A)	Leq diurno dB(A)	Leq Notturmo dB(A)	Differenza Limite Diurno dB(A)	Differenza Limite Notturmo dB(A)
645	#N/D	Residenziale		piano 1	9	W	70	60	47.1	39.1	-22.9	-20.9
646	#N/D	Residenziale		piano terra	7	N	70	60	48.8	40.8	-21.2	-19.2
646	#N/D	Residenziale		piano 1	7	N	70	60	50.5	42.5	-19.5	-17.5
647	#N/D	Residenziale	Fascia B	piano terra	13	W	65	55	54.6	46.6	-10.4	-8.4
647	#N/D	Residenziale	Fascia B	piano 1	13	W	65	55	55.2	47.2	-9.8	-7.8
648	R27	Residenziale	Fascia A	piano terra	10	E	70	60	68.5	60.5	-1.5	0.5
648	R27	Residenziale	Fascia A	piano 1	10	E	70	60	68.8	60.8	-1.2	0.8
649	#N/D	Residenziale		piano terra	15	W	70	60	41.5	33.4	-28.5	-26.6
649	#N/D	Residenziale		piano 1	15	W	70	60	43.5	35.4	-26.5	-24.6
650	#N/D	Residenziale		piano terra	10	W	70	60	46.2	38.1	-23.8	-21.9
650	#N/D	Residenziale		piano 1	10	W	70	60	47.1	39	-22.9	-21
651	#N/D	Residenziale		piano terra	19	S	70	60	40	32	-30	-28
651	#N/D	Residenziale		piano 1	19	S	70	60	43.1	35.1	-26.9	-24.9
652	#N/D	Residenziale		piano terra	10	W	70	60	42.5	34.5	-27.5	-25.5
652	#N/D	Residenziale		piano 1	10	W	70	60	43.9	35.8	-26.1	-24.2
653	#N/D	Residenziale		piano terra	9	N	70	60	42.3	34.3	-27.7	-25.7
653	#N/D	Residenziale		piano 1	9	N	70	60	44.7	36.7	-25.3	-23.3
654	#N/D	Residenziale	Fascia B	piano terra	13	W	65	55	52.2	44.2	-12.8	-10.8
654	#N/D	Residenziale	Fascia B	piano 1	13	W	65	55	52.9	44.9	-12.1	-10.1
655	#N/D	Residenziale	Fascia B	piano terra	10	E	65	55	49.2	41.2	-15.8	-13.8
655	#N/D	Residenziale	Fascia B	piano 1	10	E	65	55	51	42.9	-14	-12.1
656	#N/D	Residenziale		piano terra	17	W	70	60	45	37	-25	-23
656	#N/D	Residenziale		piano 1	17	W	70	60	45.8	37.8	-24.2	-22.2
657	#N/D	Residenziale	Fascia B	piano terra	5	E	65	55	53.4	45.3	-11.6	-9.7
657	#N/D	Residenziale	Fascia B	piano 1	5	E	65	55	54	46	-11	-9
658	#N/D	Residenziale		piano terra	10	N	70	60	49.3	41.2	-20.7	-18.8
658	#N/D	Residenziale		piano 1	10	N	70	60	50.3	42.2	-19.7	-17.8
659	#N/D	Residenziale		piano terra	11	S	70	60	42.4	34.3	-27.6	-25.7
659	#N/D	Residenziale		piano 1	11	S	70	60	44.5	36.5	-25.5	-23.5
660	#N/D	Residenziale	Fascia B	piano terra	6	N	65	55	53.3	45.3	-11.7	-9.7
660	#N/D	Residenziale	Fascia B	piano 1	6	N	65	55	53.8	45.7	-11.2	-9.3
661	#N/D	Residenziale	Fascia B	piano terra	12	N	65	55	54.6	46.6	-10.4	-8.4
661	#N/D	Residenziale	Fascia B	piano 1	12	N	65	55	55.1	47	-9.9	-8

NUM MOD	PROG	Tipo di Edificio	Utilizzo	Piano	N° Occupanti	Direzione	Limite periodo diurno dB(A)	Limite periodo notturno dB(A)	Leq diurno dB(A)	Leq Notturmo dB(A)	Differenza Limite Diurno dB(A)	Differenza Limite Notturmo dB(A)
662	#N/D	Residenziale	Fascia B	piano terra	7	E	65	55	53.8	45.8	-11.2	-9.2
662	#N/D	Residenziale	Fascia B	piano 1	7	E	65	55	54.5	46.5	-10.5	-8.5
663	#N/D	Residenziale		piano terra	16	W	70	60	45.9	37.9	-24.1	-22.1
663	#N/D	Residenziale		piano 1	16	W	70	60	47.4	39.3	-22.6	-20.7
664	#N/D	Residenziale		piano terra	5	S	70	60	40.8	32.7	-29.2	-27.3
664	#N/D	Residenziale		piano 1	5	S	70	60	43.1	35	-26.9	-25
665	#N/D	Residenziale	Fascia B	piano terra	5	W	65	55	52.1	44	-12.9	-11
665	#N/D	Residenziale	Fascia B	piano 1	5	W	65	55	52.8	44.7	-12.2	-10.3
666	#N/D	Residenziale		piano terra	6	W	70	60	43.7	35.7	-26.3	-24.3
666	#N/D	Residenziale		piano 1	6	W	70	60	45.4	37.4	-24.6	-22.6
667	#N/D	Residenziale	Fascia B	piano terra	2	E	65	55	46	38	-19	-17
667	#N/D	Residenziale	Fascia B	piano 1	2	E	65	55	48.8	40.7	-16.2	-14.3
679	#N/D	Residenziale		piano terra	15	SE	70	60	48.8	41.5	-21.2	-18.5
679	#N/D	Residenziale		piano 1	15	SE	70	60	49.5	42.2	-20.5	-17.8
680	#N/D	Residenziale		piano terra	14	SE	70	60	46.1	38.1	-23.9	-21.9
680	#N/D	Residenziale		piano 1	14	SE	70	60	47.5	39.8	-22.5	-20.2
682	#N/D	Residenziale		piano terra	21	SE	70	60	49.8	43.4	-20.2	-16.6
682	#N/D	Residenziale		piano 1	21	SE	70	60	51.5	45.3	-18.5	-14.7
683	#N/D	Residenziale		piano terra	1	E	70	60	48.9	43.5	-21.1	-16.5
683	#N/D	Residenziale		piano 1	1	E	70	60	49.9	44.7	-20.1	-15.3
684	#N/D	Residenziale		piano terra	13	E	70	60	46.7	40.9	-23.3	-19.1
684	#N/D	Residenziale		piano 1	13	E	70	60	47.7	42	-22.3	-18
685	#N/D	Residenziale		piano terra	1	NW	70	60	52.1	44.3	-17.9	-15.7
685	#N/D	Residenziale		piano 1	1	NW	70	60	52.8	45.1	-17.2	-14.9
687	#N/D	Residenziale		piano terra	13	E	70	60	45.8	39.4	-24.2	-20.6
687	#N/D	Residenziale		piano 1	13	E	70	60	46.9	40.4	-23.1	-19.6
689	#N/D	Residenziale		piano terra	2	E	70	60	46.7	39.9	-23.3	-20.1
689	#N/D	Residenziale		piano 1	2	E	70	60	47.6	40.9	-22.4	-19.1
690	R4	Residenziale	Fascia A	piano terra	26	E	70	60	66.9	58.9	-3.1	-1.1
690	R4	Residenziale	Fascia A	piano 1	26	E	70	60	67.3	59.3	-2.7	-0.7
691	#N/D	Residenziale	Fascia B	piano terra	22	NW	65	55	57.4	49.4	-7.6	-5.6
691	#N/D	Residenziale	Fascia B	piano 1	22	NW	65	55	58	50.1	-7	-4.9
693	R5	Residenziale	Fascia B	piano terra	12	NE	65	55	54.6	49.7	-10.4	-5.3

NUM MOD	PROG	Tipo di Edificio	Utilizzo	Piano	N° Occupanti	Direzione	Limite periodo diurno dB(A)	Limite periodo notturno dB(A)	Leq diurno dB(A)	Leq Notturmo dB(A)	Differenza Limite Diurno dB(A)	Differenza Limite Notturmo dB(A)
693	R5	Residenziale	Fascia B	piano 1	12	NE	65	55	55.1	50.5	-9.9	-4.5
694	R6	Residenziale	Fascia B	piano terra	38	NW	65	55	60.5	52.5	-4.5	-2.5
694	R6	Residenziale	Fascia B	piano 1	38	NW	65	55	60.6	52.8	-4.4	-2.2
696	#N/D	Residenziale	Fascia B	piano terra	20	NW	65	55	55	47.1	-10	-7.9
696	#N/D	Residenziale	Fascia B	piano 1	20	NW	65	55	55.8	47.9	-9.2	-7.1
698	R8	Residenziale	Fascia B	piano terra	21	W	65	55	61.5	53.5	-3.5	-1.5
698	R8	Residenziale	Fascia B	piano 1	21	W	65	55	61.7	53.8	-3.3	-1.2
700	#N/D	Residenziale		piano terra	10	NW	70	60	48.6	40.9	-21.4	-19.1
700	#N/D	Residenziale		piano 1	10	NW	70	60	50.2	42.5	-19.8	-17.5
701	#N/D	Residenziale		piano terra	2	NW	70	60	47.9	40.1	-22.1	-19.9
701	#N/D	Residenziale		piano 1	2	NW	70	60	49	41.2	-21	-18.8
702	#N/D	Residenziale		piano terra	3	W	70	60	46.9	39.2	-23.1	-20.8
702	#N/D	Residenziale		piano 1	3	W	70	60	49.2	41.6	-20.8	-18.4
703	#N/D	Residenziale		piano terra	8	NW	70	60	52.1	44.1	-17.9	-15.9
703	#N/D	Residenziale		piano 1	8	NW	70	60	53.3	45.4	-16.7	-14.6
706	#N/D	Residenziale		piano terra	10	NW	70	60	46.1	38.4	-23.9	-21.6
706	#N/D	Residenziale		piano 1	10	NW	70	60	48.9	41.3	-21.1	-18.7
707	#N/D	Residenziale		piano terra	19	NW	70	60	45.2	37.4	-24.8	-22.6
707	#N/D	Residenziale		piano 1	19	NW	70	60	47.5	39.7	-22.5	-20.3
708	#N/D	Residenziale	Fascia B	piano terra	12	NW	65	55	54.2	46.3	-10.8	-8.7
708	#N/D	Residenziale	Fascia B	piano 1	12	NW	65	55	55.1	47.2	-9.9	-7.8
710	#N/D	Residenziale		piano terra	27	W	70	60	46.7	39.1	-23.3	-20.9
710	#N/D	Residenziale		piano 1	27	W	70	60	48.1	40.5	-21.9	-19.5
713	#N/D	Residenziale		piano terra	10	W	70	60	47.9	40	-22.1	-20
713	#N/D	Residenziale		piano 1	10	W	70	60	49.4	41.6	-20.6	-18.4
716	#N/D	Residenziale		piano terra	8	SW	70	60	43.2	35.2	-26.8	-24.8
716	#N/D	Residenziale		piano 1	8	SW	70	60	44.7	36.7	-25.3	-23.3
720	#N/D	Residenziale		piano terra	10	W	70	60	46.2	38.3	-23.8	-21.7
720	#N/D	Residenziale		piano 1	10	W	70	60	47.7	39.9	-22.3	-20.1
721	#N/D	Residenziale		piano terra	19	NW	70	60	44.3	36.6	-25.7	-23.4
721	#N/D	Residenziale		piano 1	19	NW	70	60	45.8	38.1	-24.2	-21.9
722	#N/D	Residenziale	Fascia B	piano terra	4	NW	65	55	55.2	47.2	-9.8	-7.8
722	#N/D	Residenziale	Fascia B	piano 1	4	NW	65	55	55.5	47.5	-9.5	-7.5

NUM MOD	PROG	Tipo di Edificio	Utilizzo	Piano	N° Occupanti	Direzione	Limite periodo diurno dB(A)	Limite periodo notturno dB(A)	Leq diurno dB(A)	Leq Notturmo dB(A)	Differenza Limite Diurno dB(A)	Differenza Limite Notturmo dB(A)
723	#N/D	Residenziale	Fascia B	piano terra	13	NW	65	55	51.6	43.6	-13.4	-11.4
723	#N/D	Residenziale	Fascia B	piano 1	13	NW	65	55	52.5	44.5	-12.5	-10.5
724	#N/D	Residenziale		piano terra	9	SW	70	60	46.9	38.9	-23.1	-21.1
724	#N/D	Residenziale		piano 1	9	SW	70	60	47.9	39.9	-22.1	-20.1
725	#N/D	Residenziale		piano terra	11	W	70	60	45.7	37.8	-24.3	-22.2
725	#N/D	Residenziale		piano 1	11	W	70	60	46.9	39	-23.1	-21
729	#N/D	Residenziale		piano terra	26	SW	70	60	47.3	39.2	-22.7	-20.8
729	#N/D	Residenziale		piano 1	26	SW	70	60	48.1	40.1	-21.9	-19.9
730	#N/D	Residenziale		piano terra	37	W	70	60	43.6	35.6	-26.4	-24.4
730	#N/D	Residenziale		piano 1	37	W	70	60	45.5	37.5	-24.5	-22.5
731	#N/D	Residenziale		piano terra	14	SW	70	60	49.5	41.5	-20.5	-18.5
731	#N/D	Residenziale		piano 1	14	SW	70	60	50	42	-20	-18
732	#N/D	Residenziale		piano terra	7	SW	70	60	48.7	40.6	-21.3	-19.4
732	#N/D	Residenziale		piano 1	7	SW	70	60	49.4	41.3	-20.6	-18.7
733	#N/D	Residenziale		piano terra	1	SW	70	60	50.1	42	-19.9	-18
733	#N/D	Residenziale		piano 1	1	SW	70	60	50.6	42.6	-19.4	-17.4
734	#N/D	Residenziale		piano terra	6	SW	70	60	46.3	38.3	-23.7	-21.7
734	#N/D	Residenziale		piano 1	6	SW	70	60	47.3	39.3	-22.7	-20.7
735	#N/D	Residenziale		piano terra	15	SW	70	60	49.3	41.2	-20.7	-18.8
735	#N/D	Residenziale		piano 1	15	SW	70	60	49.9	41.9	-20.1	-18.1
736	#N/D	Residenziale		piano terra	13	SW	70	60	48	39.9	-22	-20.1
736	#N/D	Residenziale		piano 1	13	SW	70	60	48.4	40.4	-21.6	-19.6
738	#N/D	Residenziale		piano terra	49	SW	70	60	48.7	40.7	-21.3	-19.3
738	#N/D	Residenziale		piano 1	49	SW	70	60	49.4	41.3	-20.6	-18.7
740	#N/D	Residenziale		piano terra	21	SW	70	60	47.5	39.4	-22.5	-20.6
740	#N/D	Residenziale		piano 1	21	SW	70	60	48.2	40.2	-21.8	-19.8
741	#N/D	Residenziale		piano terra	6	SW	70	60	42.4	34.4	-27.6	-25.6
741	#N/D	Residenziale		piano 1	6	SW	70	60	44.5	36.4	-25.5	-23.6
742	#N/D	Residenziale		piano terra	4	SW	70	60	44.9	36.8	-25.1	-23.2
742	#N/D	Residenziale		piano 1	4	SW	70	60	46.4	38.3	-23.6	-21.7
744	#N/D	Residenziale		piano terra	6	SW	70	60	46.5	38.5	-23.5	-21.5
744	#N/D	Residenziale		piano 1	6	SW	70	60	47.4	39.4	-22.6	-20.6
746	#N/D	Residenziale		piano terra	2	SW	70	60	49.9	41.8	-20.1	-18.2

NUM MOD	PROG	Tipo di Edificio	Utilizzo	Piano	N° Occupanti	Direzione	Limite periodo diurno dB(A)	Limite periodo notturno dB(A)	Leq diurno dB(A)	Leq Notturmo dB(A)	Differenza Limite Diurno dB(A)	Differenza Limite Notturmo dB(A)
746	#N/D	Residenziale		piano 1	2	SW	70	60	50.5	42.4	-19.5	-17.6
747	#N/D	Residenziale		piano terra	2	NW	70	60	49.4	41.4	-20.6	-18.6
747	#N/D	Residenziale		piano 1	2	NW	70	60	50	42	-20	-18
748	#N/D	Residenziale		piano terra	3	SW	70	60	47.2	39.2	-22.8	-20.8
748	#N/D	Residenziale		piano 1	3	SW	70	60	47.9	39.8	-22.1	-20.2
749	#N/D	Residenziale		piano terra	2	SW	70	60	46.9	38.9	-23.1	-21.1
749	#N/D	Residenziale		piano 1	2	SW	70	60	47.5	39.5	-22.5	-20.5
750	#N/D	Residenziale		piano terra	15	S	70	60	46.2	38.2	-23.8	-21.8
750	#N/D	Residenziale		piano 1	15	S	70	60	47	38.9	-23	-21.1
753	R11	Residenziale	Fascia B	piano terra	26	S	65	55	56.4	48.4	-8.6	-6.6
753	R11	Residenziale	Fascia B	piano 1	26	S	65	55	56.8	48.8	-8.2	-6.2
760	#N/D	Residenziale		piano terra	20	W	70	60	48.4	40.4	-21.6	-19.6
760	#N/D	Residenziale		piano 1	20	W	70	60	49.1	41.1	-20.9	-18.9
765	#N/D	Residenziale		piano terra	1	W	70	60	47.6	39.6	-22.4	-20.4
765	#N/D	Residenziale		piano 1	1	W	70	60	48.3	40.3	-21.7	-19.7
767	#N/D	Residenziale		piano terra	15	W	70	60	47.5	39.5	-22.5	-20.5
767	#N/D	Residenziale		piano 1	15	W	70	60	48.2	40.1	-21.8	-19.9
770	#N/D	Residenziale		piano terra	20	NW	70	60	49.1	41	-20.9	-19
770	#N/D	Residenziale		piano 1	20	NW	70	60	49.8	41.7	-20.2	-18.3
771	#N/D	Residenziale		piano terra	28	NW	70	60	50.1	42.1	-19.9	-17.9
771	#N/D	Residenziale		piano 1	28	NW	70	60	50.8	42.8	-19.2	-17.2
773	#N/D	Residenziale		piano terra	12	NW	70	60	47.4	39.4	-22.6	-20.6
773	#N/D	Residenziale		piano 1	12	NW	70	60	48.3	40.3	-21.7	-19.7
774	#N/D	Residenziale		piano terra	9	NW	70	60	49.4	41.4	-20.6	-18.6
774	#N/D	Residenziale		piano 1	9	NW	70	60	50.2	42.2	-19.8	-17.8
775	#N/D	Residenziale		piano terra	16	NW	70	60	47.5	39.4	-22.5	-20.6
775	#N/D	Residenziale		piano 1	16	NW	70	60	48.4	40.3	-21.6	-19.7
777	#N/D	Residenziale		piano terra	3	NW	70	60	46.5	38.5	-23.5	-21.5
777	#N/D	Residenziale		piano 1	3	NW	70	60	47.3	39.3	-22.7	-20.7
778	#N/D	Residenziale		piano terra	5	NE	70	60	42.5	34.5	-27.5	-25.5
778	#N/D	Residenziale		piano 1	5	NE	70	60	43.4	35.4	-26.6	-24.6
779	#N/D	Residenziale		piano terra	12	NW	70	60	47.6	39.6	-22.4	-20.4
779	#N/D	Residenziale		piano 1	12	NW	70	60	48.2	40.1	-21.8	-19.9

NUM MOD	PROG	Tipo di Edificio	Utilizzo	Piano	N° Occupanti	Direzione	Limite periodo diurno dB(A)	Limite periodo notturno dB(A)	Leq diurno dB(A)	Leq Notturmo dB(A)	Differenza Limite Diurno dB(A)	Differenza Limite Notturmo dB(A)
780	#N/D	Residenziale		piano terra	6	NW	70	60	47.9	39.9	-22.1	-20.1
780	#N/D	Residenziale		piano 1	6	NW	70	60	48.5	40.5	-21.5	-19.5
782	#N/D	Residenziale		piano terra	9	NW	70	60	44.7	36.6	-25.3	-23.4
782	#N/D	Residenziale		piano 1	9	NW	70	60	45.9	37.9	-24.1	-22.1
783	#N/D	Residenziale		piano terra	11	NW	70	60	47.9	39.9	-22.1	-20.1
783	#N/D	Residenziale		piano 1	11	NW	70	60	48.5	40.5	-21.5	-19.5
784	#N/D	Residenziale		piano terra	2	NW	70	60	43.9	35.9	-26.1	-24.1
784	#N/D	Residenziale		piano 1	2	NW	70	60	45.3	37.4	-24.7	-22.6
785	#N/D	Residenziale		piano terra	9	NW	70	60	47.5	39.4	-22.5	-20.6
785	#N/D	Residenziale		piano 1	9	NW	70	60	48.2	40.2	-21.8	-19.8
786	#N/D	Residenziale		piano terra	10	NW	70	60	47.2	39.2	-22.8	-20.8
786	#N/D	Residenziale		piano 1	10	NW	70	60	48	40	-22	-20
787	#N/D	Residenziale		piano terra	10	NW	70	60	48.1	40.1	-21.9	-19.9
787	#N/D	Residenziale		piano 1	10	NW	70	60	48.9	40.9	-21.1	-19.1
788	#N/D	Residenziale		piano terra	11	SW	70	60	39	30.9	-31	-29.1
788	#N/D	Residenziale		piano 1	11	SW	70	60	41.7	33.7	-28.3	-26.3
820	R43	Residenziale	Fascia B	piano terra	14	S	65	55	55.7	47.6	-9.3	-7.4
820	R43	Residenziale	Fascia B	piano 1	14	S	65	55	56.2	48.1	-8.8	-6.9
821	#N/D	Residenziale	Fascia B	piano terra	10	S	65	55	51.3	43.3	-13.7	-11.7
821	#N/D	Residenziale	Fascia B	piano 1	10	S	65	55	52.2	44.1	-12.8	-10.9
822	#N/D	Residenziale		piano terra	13	W	70	60	47.4	39.4	-22.6	-20.6
822	#N/D	Residenziale		piano 1	13	W	70	60	48.4	40.4	-21.6	-19.6
823	#N/D	Residenziale		piano terra	11	W	70	60	46.8	38.8	-23.2	-21.2
823	#N/D	Residenziale		piano 1	11	W	70	60	47.8	39.8	-22.2	-20.2
827	R67	Residenziale	Fascia A	piano terra	21	N	70	60	58.9	50.9	-11.1	-9.1
827	R67	Residenziale	Fascia A	piano 1	21	N	70	60	59.4	51.4	-10.6	-8.6
828	R70	Residenziale	Fascia A	piano terra	18	N	70	60	59.4	51.4	-10.6	-8.6
828	R70	Residenziale	Fascia A	piano 1	18	N	70	60	59.9	51.9	-10.1	-8.1
829	#N/D	Residenziale	Fascia B	piano terra	22	N	65	55	51.6	43.6	-13.4	-11.4
829	#N/D	Residenziale	Fascia B	piano 1	22	N	65	55	53.2	45.1	-11.8	-9.9
830	#N/D	Residenziale	Fascia B	piano terra	28	N	65	55	54.6	46.5	-10.4	-8.5
830	#N/D	Residenziale	Fascia B	piano 1	28	N	65	55	55.7	47.6	-9.3	-7.4
832	#N/D	Residenziale	Fascia B	piano terra	24	N	65	55	49.2	41.1	-15.8	-13.9

NUM MOD	PROG	Tipo di Edificio	Utilizzo	Piano	N° Occupanti	Direzione	Limite periodo diurno dB(A)	Limite periodo notturno dB(A)	Leq diurno dB(A)	Leq Notturno dB(A)	Differenza Limite Diurno dB(A)	Differenza Limite Notturno dB(A)
832	#N/D	Residenziale	Fascia B	piano 1	24	N	65	55	50.5	42.5	-14.5	-12.5
833	R73	Residenziale	Fascia A	piano terra	9	N	70	60	60.1	52	-9.9	-8
833	R73	Residenziale	Fascia A	piano 1	9	N	70	60	61	52.9	-9	-7.1
834	#N/D	Residenziale	Fascia B	piano terra	10	N	65	55	53.3	45.2	-11.7	-9.8
834	#N/D	Residenziale	Fascia B	piano 1	10	N	65	55	54.1	46	-10.9	-9
836	#N/D	Residenziale	Fascia B	piano terra	16	N	65	55	50.1	42	-14.9	-13
836	#N/D	Residenziale	Fascia B	piano 1	16	N	65	55	51.1	43	-13.9	-12
837	R75	Residenziale	Fascia B	piano terra	18	N	65	55	57.8	49.8	-7.2	-5.2
837	R75	Residenziale	Fascia B	piano 1	18	N	65	55	58.4	50.4	-6.6	-4.6
838	#N/D	Residenziale	Fascia B	piano terra	16	N	65	55	45.9	37.9	-19.1	-17.1
838	#N/D	Residenziale	Fascia B	piano 1	16	N	65	55	47.6	39.6	-17.4	-15.4
839	#N/D	Residenziale		piano terra	11	N	70	60	43.7	35.6	-26.3	-24.4
839	#N/D	Residenziale		piano 1	11	N	70	60	44.5	36.4	-25.5	-23.6
840	#N/D	Residenziale		piano terra	11	E	70	60	44.6	36.5	-25.4	-23.5
840	#N/D	Residenziale		piano 1	11	E	70	60	45.4	37.3	-24.6	-22.7
841	#N/D	Residenziale		piano terra	40	E	70	60	48.8	40.7	-21.2	-19.3
841	#N/D	Residenziale		piano 1	40	E	70	60	49.4	41.4	-20.6	-18.6
842	#N/D	Residenziale		piano terra	7	E	70	60	48.9	40.8	-21.1	-19.2
842	#N/D	Residenziale		piano 1	7	E	70	60	49.6	41.6	-20.4	-18.4
843	#N/D	Residenziale		piano terra	18	E	70	60	43.4	35.3	-26.6	-24.7
843	#N/D	Residenziale		piano 1	18	E	70	60	44.5	36.4	-25.5	-23.6
844	#N/D	Residenziale		piano terra	11	E	70	60	41.4	33.4	-28.6	-26.6
844	#N/D	Residenziale		piano 1	11	E	70	60	43	34.9	-27	-25.1
845	R79	Residenziale	Fascia A	piano terra	19	N	70	60	60.3	52.2	-9.7	-7.8
845	R79	Residenziale	Fascia A	piano 1	19	N	70	60	60.7	52.6	-9.3	-7.4
846	R85	Residenziale	Fascia B	piano terra	10	N	65	55	52.3	44.2	-12.7	-10.8
846	R85	Residenziale	Fascia B	piano 1	10	N	65	55	53.4	45.3	-11.6	-9.7
847	#N/D	Residenziale		piano terra	11	N	70	60	48.7	40.6	-21.3	-19.4
847	#N/D	Residenziale		piano 1	11	N	70	60	49.8	41.7	-20.2	-18.3
848	#N/D	Residenziale	Fascia B	piano terra	20	N	65	55	49.9	41.8	-15.1	-13.2
848	#N/D	Residenziale	Fascia B	piano 1	20	N	65	55	51.1	43	-13.9	-12
849	#N/D	Residenziale		piano terra	22	NE	70	60	47.6	39.5	-22.4	-20.5
849	#N/D	Residenziale		piano 1	22	NE	70	60	49.1	41.1	-20.9	-18.9

NUM MOD	PROG	Tipo di Edificio	Utilizzo	Piano	N° Occupanti	Direzione	Limite periodo diurno dB(A)	Limite periodo notturno dB(A)	Leq diurno dB(A)	Leq Notturmo dB(A)	Differenza Limite Diurno dB(A)	Differenza Limite Notturmo dB(A)
850	#N/D	Residenziale		piano terra	13	E	70	60	44.1	36.1	-25.9	-23.9
850	#N/D	Residenziale		piano 1	13	E	70	60	45.4	37.3	-24.6	-22.7
851	#N/D	Residenziale		piano terra	15	N	70	60	47.4	39.4	-22.6	-20.6
851	#N/D	Residenziale		piano 1	15	N	70	60	47.9	39.9	-22.1	-20.1
852	#N/D	Residenziale		piano terra	15	N	70	60	44.2	36.1	-25.8	-23.9
852	#N/D	Residenziale		piano 1	15	N	70	60	45.4	37.4	-24.6	-22.6
853	#N/D	Residenziale		piano terra	22	N	70	60	45.2	37.2	-24.8	-22.8
853	#N/D	Residenziale		piano 1	22	N	70	60	46.2	38.1	-23.8	-21.9
854	#N/D	Residenziale		piano terra	13	N	70	60	46.1	38.1	-23.9	-21.9
854	#N/D	Residenziale		piano 1	13	N	70	60	47	38.9	-23	-21.1
855	#N/D	Residenziale		piano terra	18	N	70	60	47.2	39.1	-22.8	-20.9
855	#N/D	Residenziale		piano 1	18	N	70	60	48.2	40.1	-21.8	-19.9
856	#N/D	Residenziale		piano terra	17	N	70	60	43.3	35.2	-26.7	-24.8
856	#N/D	Residenziale		piano 1	17	N	70	60	44.5	36.5	-25.5	-23.5
857	#N/D	Residenziale		piano terra	40	N	70	60	42.8	34.8	-27.2	-25.2
857	#N/D	Residenziale		piano 1	40	N	70	60	44.2	36.2	-25.8	-23.8
858	#N/D	Residenziale		piano terra	10	N	70	60	44	36	-26	-24
858	#N/D	Residenziale		piano 1	10	N	70	60	45.1	37.1	-24.9	-22.9
859	#N/D	Residenziale		piano terra	13	N	70	60	43.4	35.3	-26.6	-24.7
859	#N/D	Residenziale		piano 1	13	N	70	60	44.6	36.6	-25.4	-23.4
860	#N/D	Residenziale		piano terra	10	N	70	60	43.7	35.7	-26.3	-24.3
860	#N/D	Residenziale		piano 1	10	N	70	60	44.9	36.8	-25.1	-23.2
861	#N/D	Residenziale		piano terra	12	N	70	60	45.6	37.5	-24.4	-22.5
861	#N/D	Residenziale		piano 1	12	N	70	60	46.7	38.7	-23.3	-21.3
862	#N/D	Residenziale		piano terra	8	N	70	60	42.5	34.5	-27.5	-25.5
862	#N/D	Residenziale		piano 1	8	N	70	60	44.1	36.1	-25.9	-23.9
863	#N/D	Residenziale		piano terra	14	N	70	60	46	38	-24	-22
863	#N/D	Residenziale		piano 1	14	N	70	60	47.2	39.2	-22.8	-20.8
864	#N/D	Residenziale		piano terra	10	N	70	60	42.4	34.4	-27.6	-25.6
864	#N/D	Residenziale		piano 1	10	N	70	60	44.3	36.3	-25.7	-23.7
865	#N/D	Residenziale		piano terra	14	N	70	60	46.6	38.5	-23.4	-21.5
865	#N/D	Residenziale		piano 1	14	N	70	60	47.8	39.8	-22.2	-20.2
866	#N/D	Residenziale		piano terra	14	N	70	60	46.6	38.5	-23.4	-21.5

NUM MOD	PROG	Tipo di Edificio	Utilizzo	Piano	N° Occupanti	Direzione	Limite periodo diurno dB(A)	Limite periodo notturno dB(A)	Leq diurno dB(A)	Leq Notturno dB(A)	Differenza Limite Diurno dB(A)	Differenza Limite Notturno dB(A)
866	#N/D	Residenziale		piano 1	14	N	70	60	47.9	39.8	-22.1	-20.2
867	#N/D	Residenziale		piano terra	15	N	70	60	41.6	33.6	-28.4	-26.4
867	#N/D	Residenziale		piano 1	15	N	70	60	43.5	35.5	-26.5	-24.5
868	#N/D	Residenziale		piano terra	16	N	70	60	38.3	30.3	-31.7	-29.7
868	#N/D	Residenziale		piano 1	16	N	70	60	41.4	33.3	-28.6	-26.7
869	#N/D	Residenziale		piano terra	9	N	70	60	38.4	30.3	-31.6	-29.7
869	#N/D	Residenziale		piano 1	9	N	70	60	41.3	33.3	-28.7	-26.7
870	#N/D	Residenziale	Fascia B	piano terra	11	S	65	55	52.2	44.1	-12.8	-10.9
870	#N/D	Residenziale	Fascia B	piano 1	11	S	65	55	52.9	44.9	-12.1	-10.1
871	#N/D	Residenziale	Fascia B	piano terra	8	W	65	55	49.8	41.8	-15.2	-13.2
871	#N/D	Residenziale	Fascia B	piano 1	8	W	65	55	50.7	42.7	-14.3	-12.3
872	#N/D	Residenziale	Fascia B	piano terra	7	S	65	55	49.9	41.8	-15.1	-13.2
872	#N/D	Residenziale	Fascia B	piano 1	7	S	65	55	50.9	42.8	-14.1	-12.2
873	#N/D	Residenziale		piano terra	19	S	70	60	48.2	40.2	-21.8	-19.8
873	#N/D	Residenziale		piano 1	19	S	70	60	49.4	41.3	-20.6	-18.7
874	#N/D	Residenziale		piano terra	7	S	70	60	48.9	40.9	-21.1	-19.1
874	#N/D	Residenziale		piano 1	7	S	70	60	49.9	41.9	-20.1	-18.1
876	#N/D	Residenziale		piano terra	10	S	70	60	43.9	35.9	-26.1	-24.1
876	#N/D	Residenziale		piano 1	10	S	70	60	45.6	37.6	-24.4	-22.4
877	#N/D	Residenziale		piano terra	10	S	70	60	41.6	33.6	-28.4	-26.4
877	#N/D	Residenziale		piano 1	10	S	70	60	44	36	-26	-24
878	#N/D	Residenziale		piano terra	14	S	70	60	41.2	33.2	-28.8	-26.8
878	#N/D	Residenziale		piano 1	14	S	70	60	44	35.9	-26	-24.1
879	#N/D	Residenziale		piano terra	12	S	70	60	45.7	37.6	-24.3	-22.4
879	#N/D	Residenziale		piano 1	12	S	70	60	47.3	39.2	-22.7	-20.8
880	#N/D	Residenziale		piano terra	17	S	70	60	46.5	38.4	-23.5	-21.6
880	#N/D	Residenziale		piano 1	17	S	70	60	47.8	39.7	-22.2	-20.3
881	#N/D	Residenziale		piano terra	11	S	70	60	45.7	37.6	-24.3	-22.4
881	#N/D	Residenziale		piano 1	11	S	70	60	47.2	39.2	-22.8	-20.8
882	#N/D	Residenziale		piano terra	5	S	70	60	48.5	40.5	-21.5	-19.5
882	#N/D	Residenziale		piano 1	5	S	70	60	49.6	41.6	-20.4	-18.4
883	#N/D	Residenziale		piano terra	11	S	70	60	49.4	41.4	-20.6	-18.6
883	#N/D	Residenziale		piano 1	11	S	70	60	50.3	42.2	-19.7	-17.8

NUM MOD	PROG	Tipo di Edificio	Utilizzo	Piano	N° Occupanti	Direzione	Limite periodo diurno dB(A)	Limite periodo notturno dB(A)	Leq diurno dB(A)	Leq Notturmo dB(A)	Differenza Limite Diurno dB(A)	Differenza Limite Notturmo dB(A)
884	R46	Residenziale	Fascia B	piano terra	9	S	65	55	51	43	-14	-12
884	R46	Residenziale	Fascia B	piano 1	9	S	65	55	52.1	44	-12.9	-11
885	#N/D	Residenziale		piano terra	9	S	70	60	42	34	-28	-26
885	#N/D	Residenziale		piano 1	9	S	70	60	44.2	36.1	-25.8	-23.9
886	#N/D	Residenziale		piano terra	17	S	70	60	41.6	33.6	-28.4	-26.4
886	#N/D	Residenziale		piano 1	17	S	70	60	44.1	36.1	-25.9	-23.9
887	#N/D	Residenziale		piano terra	21	S	70	60	40.8	32.7	-29.2	-27.3
887	#N/D	Residenziale		piano 1	21	S	70	60	43.2	35.2	-26.8	-24.8
888	R82	Residenziale	Fascia A	piano terra	17	N	70	60	60.3	52.3	-9.7	-7.7
888	R82	Residenziale	Fascia A	piano 1	17	N	70	60	60.7	52.7	-9.3	-7.3
889	R78	Residenziale	Fascia A	piano terra	8	N	70	60	64.4	56.3	-5.6	-3.7
889	R78	Residenziale	Fascia A	piano 1	8	N	70	60	64.6	56.6	-5.4	-3.4
890	R80	Residenziale	Fascia A	piano terra	8	W	70	60	57.7	49.6	-12.3	-10.4
890	R80	Residenziale	Fascia A	piano 1	8	W	70	60	58.1	50	-11.9	-10
891	R81	Residenziale	Fascia A	piano terra	13	N	70	60	60.1	52.1	-9.9	-7.9
891	R81	Residenziale	Fascia A	piano 1	13	N	70	60	60.6	52.5	-9.4	-7.5
951	#N/D	Residenziale	Fascia B	piano terra	4	W	65	55	50.9	42.9	-14.1	-12.1
951	#N/D	Residenziale	Fascia B	piano 1	4	W	65	55	51.8	43.7	-13.2	-11.3
952	#N/D	Residenziale		piano terra	6	W	70	60	40.8	32.7	-29.2	-27.3
952	#N/D	Residenziale		piano 1	6	W	70	60	42.5	34.4	-27.5	-25.6
953	#N/D	Residenziale		piano terra	9	E	70	60	41.6	33.6	-28.4	-26.4
953	#N/D	Residenziale		piano 1	9	E	70	60	42.9	34.9	-27.1	-25.1
955	#N/D	Residenziale		piano terra	2	W	70	60	43.4	35.3	-26.6	-24.7
955	#N/D	Residenziale		piano 1	2	W	70	60	45.8	37.7	-24.2	-22.3
956	#N/D	Residenziale	Fascia B	piano terra	13	E	65	55	49.7	41.6	-15.3	-13.4
956	#N/D	Residenziale	Fascia B	piano 1	13	E	65	55	51.2	43.1	-13.8	-11.9
957	#N/D	Residenziale		piano terra	3	N	70	60	35.9	27.9	-34.1	-32.1
957	#N/D	Residenziale		piano 1	3	N	70	60	40.1	32.1	-29.9	-27.9
958	#N/D	Residenziale	Fascia B	piano terra	1	W	65	55	52.4	44.3	-12.6	-10.7
958	#N/D	Residenziale	Fascia B	piano 1	1	W	65	55	54.3	46.3	-10.7	-8.7
959	#N/D	Residenziale	Fascia B	piano terra	1	S	65	55	52.5	44.4	-12.5	-10.6
959	#N/D	Residenziale	Fascia B	piano 1	1	S	65	55	55.1	47	-9.9	-8
960	#N/D	Residenziale		piano terra	2	N	70	60	39.9	31.9	-30.1	-28.1

NUM MOD	PROG	Tipo di Edificio	Utilizzo	Piano	N° Occupanti	Direzione	Limite periodo diurno dB(A)	Limite periodo notturno dB(A)	Leq diurno dB(A)	Leq Notturmo dB(A)	Differenza Limite Diurno dB(A)	Differenza Limite Notturmo dB(A)
960	#N/D	Residenziale		piano 1	2	N	70	60	41.9	33.8	-28.1	-26.2
961	#N/D	Residenziale		piano terra	15	E	70	60	33.1	25.1	-36.9	-34.9
961	#N/D	Residenziale		piano 1	15	E	70	60	37.2	29.2	-32.8	-30.8
962	#N/D	Residenziale		piano terra	1	S	70	60	48.5	40.5	-21.5	-19.5
962	#N/D	Residenziale		piano 1	1	S	70	60	50.5	42.5	-19.5	-17.5
963	#N/D	Residenziale		piano terra	4	W	70	60	43.2	35.2	-26.8	-24.8
963	#N/D	Residenziale		piano 1	4	W	70	60	45.4	37.4	-24.6	-22.6
964	#N/D	Residenziale		piano terra	7	E	70	60	43.3	35.2	-26.7	-24.8
964	#N/D	Residenziale		piano 1	7	E	70	60	45.6	37.6	-24.4	-22.4
965	#N/D	Residenziale		piano terra	1	W	70	60	50.9	42.9	-19.1	-17.1
965	#N/D	Residenziale		piano 1	1	W	70	60	53	45	-17	-15
966	#N/D	Residenziale		piano terra	1	E	70	60	43.9	35.9	-26.1	-24.1
966	#N/D	Residenziale		piano 1	1	E	70	60	46.7	38.6	-23.3	-21.4
967	#N/D	Residenziale		piano terra	19	N	70	60	43.3	35.2	-26.7	-24.8
967	#N/D	Residenziale		piano 1	19	N	70	60	45.3	37.3	-24.7	-22.7
968	#N/D	Residenziale	Fascia B	piano terra	19	E	65	55	47.8	39.7	-17.2	-15.3
968	#N/D	Residenziale	Fascia B	piano 1	19	E	65	55	49.5	41.5	-15.5	-13.5
969	#N/D	Residenziale	Fascia B	piano terra	3	E	65	55	49.6	41.5	-15.4	-13.5
969	#N/D	Residenziale	Fascia B	piano 1	3	E	65	55	51	43	-14	-12
970	#N/D	Residenziale	Fascia B conc	piano terra	1	W	62	52	56	47.9	-6	-4.1
970	#N/D	Residenziale	Fascia B conc	piano 1	1	W	62	52	57.4	49.3	-4.6	-2.7
971	#N/D	Residenziale	Fascia B conc	piano terra	7	N	62	52	43.5	35.4	-18.5	-16.6
971	#N/D	Residenziale	Fascia B conc	piano 1	7	N	62	52	46.2	38.2	-15.8	-13.8
972	#N/D	Residenziale	Fascia B conc	piano terra	2	SW	62	52	40.2	32.2	-21.8	-19.8
972	#N/D	Residenziale	Fascia B conc	piano 1	2	SW	62	52	42.8	34.7	-19.2	-17.3
973	#N/D	Residenziale	Fascia A conc	piano terra	4	E	67	57	51.8	43.7	-15.2	-13.3
973	#N/D	Residenziale	Fascia A conc	piano 1	4	E	67	57	53.1	45.1	-13.9	-11.9
974	#N/D	Residenziale	Fascia A conc	piano terra	1	N	67	57	40.3	32.3	-26.7	-24.7
974	#N/D	Residenziale	Fascia A conc	piano 1	1	N	67	57	43	34.9	-24	-22.1
975	#N/D	Residenziale	Fascia A conc	piano terra	8	N	67	57	38.6	30.5	-28.4	-26.5
975	#N/D	Residenziale	Fascia A conc	piano 1	8	N	67	57	42.6	34.6	-24.4	-22.4

NUM MOD	PROG	Tipo di Edificio	Utilizzo	Piano	N° Occupanti	Direzione	Limite periodo diurno dB(A)	Limite periodo notturno dB(A)	Leq diurno dB(A)	Leq Notturmo dB(A)	Differenza Limite Diurno dB(A)	Differenza Limite Notturmo dB(A)
976	#N/D	Residenziale		piano terra	3	E	70	60	44.3	36.3	-25.7	-23.7
976	#N/D	Residenziale		piano 1	3	E	70	60	45.6	37.6	-24.4	-22.4
977	#N/D	Residenziale		piano terra	1	E	70	60	37.1	29	-32.9	-31
977	#N/D	Residenziale		piano 1	1	E	70	60	39.1	31	-30.9	-29
978	#N/D	Residenziale		piano terra	11	E	70	60	37.1	29	-32.9	-31
978	#N/D	Residenziale		piano 1	11	E	70	60	39.6	31.5	-30.4	-28.5
980	#N/D	Residenziale		piano terra	4	W	70	60	43.7	35.7	-26.3	-24.3
980	#N/D	Residenziale		piano 1	4	W	70	60	44.7	36.7	-25.3	-23.3
981	R130	Residenziale	Fascia B	piano terra	15	E	65	55	49.9	41.9	-15.1	-13.1
981	R130	Residenziale	Fascia B	piano 1	15	E	65	55	50.8	42.7	-14.2	-12.3
982	#N/D	Residenziale		piano terra	8	W	70	60	40.9	32.8	-29.1	-27.2
982	#N/D	Residenziale		piano 1	8	W	70	60	42.1	34.1	-27.9	-25.9
983	#N/D	Residenziale		piano terra	4	S	70	60	30.3	22.2	-39.7	-37.8
983	#N/D	Residenziale		piano 1	4	S	70	60	32.8	24.8	-37.2	-35.2
984	#N/D	Residenziale		piano terra	5	W	70	60	43.7	35.6	-26.3	-24.4
984	#N/D	Residenziale		piano 1	5	W	70	60	44.9	36.9	-25.1	-23.1
985	#N/D	Residenziale	Fascia B	piano terra	4	W	65	55	44.6	36.5	-20.4	-18.5
985	#N/D	Residenziale	Fascia B	piano 1	4	W	65	55	46.2	38.1	-18.8	-16.9
987	#N/D	Residenziale	Fascia B	piano terra	10	W	65	55	45.7	37.6	-19.3	-17.4
987	#N/D	Residenziale	Fascia B	piano 1	10	W	65	55	46.9	38.9	-18.1	-16.1
988	#N/D	Residenziale		piano terra	15	E	70	60	39.6	31.6	-30.4	-28.4
988	#N/D	Residenziale		piano 1	15	E	70	60	43.4	35.4	-26.6	-24.6
989	#N/D	Residenziale		piano terra	1	E	70	60	35.9	27.9	-34.1	-32.1
989	#N/D	Residenziale		piano 1	1	E	70	60	39.4	31.4	-30.6	-28.6
990	#N/D	Residenziale	Fascia B	piano terra	4	W	65	55	47.2	39.2	-17.8	-15.8
990	#N/D	Residenziale	Fascia B	piano 1	4	W	65	55	48.3	40.2	-16.7	-14.8
992	#N/D	Residenziale	Fascia B	piano terra	4	W	65	55	46.9	38.8	-18.1	-16.2
992	#N/D	Residenziale	Fascia B	piano 1	4	W	65	55	48	40	-17	-15
993	#N/D	Residenziale		piano terra	2	E	70	60	42.9	34.8	-27.1	-25.2
993	#N/D	Residenziale		piano 1	2	E	70	60	45.1	37.1	-24.9	-22.9
994	R135	Residenziale		piano terra	11	S	70	60	48.7	40.7	-21.3	-19.3
994	R135	Residenziale		piano 1	11	S	70	60	49.5	41.5	-20.5	-18.5
995	#N/D	Residenziale		piano terra	2	E	70	60	42.6	34.5	-27.4	-25.5

NUM MOD	PROG	Tipo di Edificio	Utilizzo	Piano	N° Occupanti	Direzione	Limite periodo diurno dB(A)	Limite periodo notturno dB(A)	Leq diurno dB(A)	Leq Notturmo dB(A)	Differenza Limite Diurno dB(A)	Differenza Limite Notturmo dB(A)
995	#N/D	Residenziale		piano 1	2	E	70	60	44.2	36.1	-25.8	-23.9
996	#N/D	Residenziale		piano terra	7	E	70	60	46.3	38.3	-23.7	-21.7
996	#N/D	Residenziale		piano 1	7	E	70	60	47.3	39.2	-22.7	-20.8
997	#N/D	Residenziale	Fascia B	piano terra	3	W	65	55	51.4	43.4	-13.6	-11.6
997	#N/D	Residenziale	Fascia B	piano 1	3	W	65	55	52.2	44.1	-12.8	-10.9
998	#N/D	Residenziale		piano terra	2	N	70	60	38	29.9	-32	-30.1
998	#N/D	Residenziale		piano 1	2	N	70	60	39.7	31.7	-30.3	-28.3
999	#N/D	Residenziale	Fascia B	piano terra	18	S	65	55	50.1	42.1	-14.9	-12.9
999	#N/D	Residenziale	Fascia B	piano 1	18	S	65	55	50.6	42.5	-14.4	-12.5
1000	#N/D	Residenziale		piano terra	1	W	70	60	40	32	-30	-28
1000	#N/D	Residenziale		piano 1	1	W	70	60	41.8	33.8	-28.2	-26.2
1001	#N/D	Residenziale		piano terra	1	N	70	60	39.3	31.3	-30.7	-28.7
1001	#N/D	Residenziale		piano 1	1	N	70	60	41	33	-29	-27
1002	#N/D	Residenziale		piano terra	7	W	70	60	44.5	36.4	-25.5	-23.6
1002	#N/D	Residenziale		piano 1	7	W	70	60	45.7	37.7	-24.3	-22.3
1003	#N/D	Residenziale		piano terra	1	N	70	60	39	30.9	-31	-29.1
1003	#N/D	Residenziale		piano 1	1	N	70	60	40.6	32.6	-29.4	-27.4
1004	#N/D	Residenziale		piano terra	9	W	70	60	38	30	-32	-30
1004	#N/D	Residenziale		piano 1	9	W	70	60	39.8	31.8	-30.2	-28.2
1005	#N/D	Residenziale		piano terra	9	W	70	60	46.2	38.2	-23.8	-21.8
1005	#N/D	Residenziale		piano 1	9	W	70	60	47.3	39.2	-22.7	-20.8
1006	#N/D	Residenziale		piano terra	14	W	70	60	44.7	36.6	-25.3	-23.4
1006	#N/D	Residenziale		piano 1	14	W	70	60	45.8	37.8	-24.2	-22.2
1007	#N/D	Residenziale	Fascia B	piano terra	3	N	65	55	51.6	43.6	-13.4	-11.4
1007	#N/D	Residenziale	Fascia B	piano 1	3	N	65	55	52.7	44.7	-12.3	-10.3
1008	#N/D	Residenziale		piano terra	11	S	70	60	42.7	34.7	-27.3	-25.3
1008	#N/D	Residenziale		piano 1	11	S	70	60	44.3	36.2	-25.7	-23.8
1009	#N/D	Residenziale		piano terra	2	W	70	60	43.1	35.1	-26.9	-24.9
1009	#N/D	Residenziale		piano 1	2	W	70	60	44	36	-26	-24
1010	R138	Residenziale	Fascia A	piano terra	2	N	70	60	62.5	54.4	-7.5	-5.6
1010	R138	Residenziale	Fascia A	piano 1	2	N	70	60	62.7	54.7	-7.3	-5.3
1011	#N/D	Residenziale	Fascia B	piano terra	7	W	65	55	48.5	40.5	-16.5	-14.5
1011	#N/D	Residenziale	Fascia B	piano 1	7	W	65	55	49.7	41.6	-15.3	-13.4

NUM MOD	PROG	Tipo di Edificio	Utilizzo	Piano	N° Occupanti	Direzione	Limite periodo diurno dB(A)	Limite periodo notturno dB(A)	Leq diurno dB(A)	Leq Notturmo dB(A)	Differenza Limite Diurno dB(A)	Differenza Limite Notturmo dB(A)
1012	#N/D	Residenziale		piano terra	4	NE	70	60	45.1	37	-24.9	-23
1012	#N/D	Residenziale		piano 1	4	NE	70	60	46	38	-24	-22
1013	#N/D	Residenziale		piano terra	3	N	70	60	44.7	36.7	-25.3	-23.3
1013	#N/D	Residenziale		piano 1	3	N	70	60	45.7	37.7	-24.3	-22.3
1014	#N/D	Residenziale		piano terra	5	N	70	60	44.3	36.3	-25.7	-23.7
1014	#N/D	Residenziale		piano 1	5	N	70	60	45.3	37.3	-24.7	-22.7
1015	#N/D	Residenziale		piano terra	9	E	70	60	44.8	36.8	-25.2	-23.2
1015	#N/D	Residenziale		piano 1	9	E	70	60	45.8	37.7	-24.2	-22.3
1016	#N/D	Residenziale		piano terra	12	NW	70	60	43.4	35.3	-26.6	-24.7
1016	#N/D	Residenziale		piano 1	12	NW	70	60	44.6	36.5	-25.4	-23.5
1017	R139	Residenziale	Fascia A	piano terra	10	W	70	60	62.5	54.5	-7.5	-5.5
1017	R139	Residenziale	Fascia A	piano 1	10	W	70	60	62.8	54.7	-7.2	-5.3
1018	#N/D	Residenziale		piano terra	8	W	70	60	43.7	35.6	-26.3	-24.4
1018	#N/D	Residenziale		piano 1	8	W	70	60	45.2	37.2	-24.8	-22.8
1019	#N/D	Residenziale		piano terra	1	N	70	60	44	36	-26	-24
1019	#N/D	Residenziale		piano 1	1	N	70	60	45.4	37.4	-24.6	-22.6
1020	#N/D	Residenziale	Fascia B	piano terra	11	N	65	55	49.3	41.2	-15.7	-13.8
1020	#N/D	Residenziale	Fascia B	piano 1	11	N	65	55	50.5	42.4	-14.5	-12.6
1021	#N/D	Residenziale		piano terra	9	W	70	60	43.7	35.6	-26.3	-24.4
1021	#N/D	Residenziale		piano 1	9	W	70	60	45.4	37.3	-24.6	-22.7
1022	#N/D	Residenziale		piano terra	3	N	70	60	41.6	33.6	-28.4	-26.4
1022	#N/D	Residenziale		piano 1	3	N	70	60	42.7	34.6	-27.3	-25.4
1023	#N/D	Residenziale		piano terra	6	N	70	60	41.6	33.6	-28.4	-26.4
1023	#N/D	Residenziale		piano 1	6	N	70	60	43.1	35	-26.9	-25
1024	#N/D	Residenziale		piano terra	10	W	70	60	45.1	37.1	-24.9	-22.9
1024	#N/D	Residenziale		piano 1	10	W	70	60	46.8	38.8	-23.2	-21.2
1025	#N/D	Residenziale		piano terra	2	N	70	60	40	31.9	-30	-28.1
1025	#N/D	Residenziale		piano 1	2	N	70	60	41.8	33.7	-28.2	-26.3
1028	#N/D	Residenziale		piano terra	9	W	70	60	49.3	41.3	-20.7	-18.7
1028	#N/D	Residenziale		piano 1	9	W	70	60	50.3	42.2	-19.7	-17.8
1029	#N/D	Residenziale		piano terra	9	W	70	60	45.7	37.7	-24.3	-22.3
1029	#N/D	Residenziale		piano 1	9	W	70	60	47.4	39.3	-22.6	-20.7
1032	R145	Residenziale	Fascia B	piano terra	8	E	65	55	52	44	-13	-11

NUM MOD	PROG	Tipo di Edificio	Utilizzo	Piano	N° Occupanti	Direzione	Limite periodo diurno dB(A)	Limite periodo notturno dB(A)	Leq diurno dB(A)	Leq Notturno dB(A)	Differenza Limite Diurno dB(A)	Differenza Limite Notturno dB(A)
1032	R145	Residenziale	Fascia B	piano 1	8	E	65	55	53	45	-12	-10
1033	R146	Residenziale	Fascia B	piano terra	7	E	65	55	48.8	40.8	-16.2	-14.2
1033	R146	Residenziale	Fascia B	piano 1	7	E	65	55	50.1	42.1	-14.9	-12.9
1034	R147	Residenziale	Fascia B	piano terra	4	S	65	55	47.9	39.9	-17.1	-15.1
1034	R147	Residenziale	Fascia B	piano 1	4	S	65	55	49.1	41	-15.9	-14
1035	#N/D	Residenziale		piano terra	7	W	70	60	47.8	39.7	-22.2	-20.3
1035	#N/D	Residenziale		piano 1	7	W	70	60	49	40.9	-21	-19.1
1036	#N/D	Residenziale	Fascia B	piano terra	6	W	65	55	52.2	44.1	-12.8	-10.9
1036	#N/D	Residenziale	Fascia B	piano 1	6	W	65	55	52.8	44.8	-12.2	-10.2
1037	#N/D	Residenziale		piano terra	8	N	70	60	41.5	33.4	-28.5	-26.6
1037	#N/D	Residenziale		piano 1	8	N	70	60	42.8	34.7	-27.2	-25.3
1038	R148	Residenziale	Fascia B	piano terra	14	E	65	55	49	40.9	-16	-14.1
1038	R148	Residenziale	Fascia B	piano 1	14	E	65	55	50.3	42.2	-14.7	-12.8
1039	#N/D	Residenziale	Fascia B	piano terra	11	W	65	55	49.3	41.2	-15.7	-13.8
1039	#N/D	Residenziale	Fascia B	piano 1	11	W	65	55	50.2	42.2	-14.8	-12.8
1040	#N/D	Residenziale		piano terra	3	W	70	60	47	38.9	-23	-21.1
1040	#N/D	Residenziale		piano 1	3	W	70	60	48.6	40.6	-21.4	-19.4
1041	#N/D	Residenziale		piano terra	2	W	70	60	47.3	39.3	-22.7	-20.7
1041	#N/D	Residenziale		piano 1	2	W	70	60	48.9	40.9	-21.1	-19.1
1042	#N/D	Residenziale		piano terra	8	W	70	60	45.3	37.3	-24.7	-22.7
1042	#N/D	Residenziale		piano 1	8	W	70	60	47	38.9	-23	-21.1
1043	#N/D	Residenziale		piano terra	7	E	70	60	41.3	33.3	-28.7	-26.7
1043	#N/D	Residenziale		piano 1	7	E	70	60	43	35	-27	-25
1044	#N/D	Residenziale		piano terra	2	E	70	60	35.4	27.4	-34.6	-32.6
1044	#N/D	Residenziale		piano 1	2	E	70	60	39.8	31.8	-30.2	-28.2
1045	R150	Residenziale	Fascia B	piano terra	10	E	65	55	49.2	41.1	-15.8	-13.9
1045	R150	Residenziale	Fascia B	piano 1	10	E	65	55	50.6	42.6	-14.4	-12.4
1046	#N/D	Residenziale		piano terra	12	E	70	60	36.3	28.3	-33.7	-31.7
1046	#N/D	Residenziale		piano 1	12	E	70	60	40.1	32	-29.9	-28
1047	#N/D	Residenziale	Fascia B	piano terra	11	W	65	55	50.4	42.3	-14.6	-12.7
1047	#N/D	Residenziale	Fascia B	piano 1	11	W	65	55	51.3	43.3	-13.7	-11.7
1048	#N/D	Residenziale	Fascia B	piano terra	5	W	65	55	51.8	43.8	-13.2	-11.2
1048	#N/D	Residenziale	Fascia B	piano 1	5	W	65	55	52.6	44.5	-12.4	-10.5

NUM MOD	PROG	Tipo di Edificio	Utilizzo	Piano	N° Occupanti	Direzione	Limite periodo diurno dB(A)	Limite periodo notturno dB(A)	Leq diurno dB(A)	Leq Notturmo dB(A)	Differenza Limite Diurno dB(A)	Differenza Limite Notturmo dB(A)
1049	R151	Residenziale	Fascia B	piano terra	10	E	65	55	51.3	43.3	-13.7	-11.7
1049	R151	Residenziale	Fascia B	piano 1	10	E	65	55	52.9	44.9	-12.1	-10.1
1050	#N/D	Residenziale		piano terra	1	E	70	60	44.7	36.7	-25.3	-23.3
1050	#N/D	Residenziale		piano 1	1	E	70	60	46.6	38.6	-23.4	-21.4
1051	#N/D	Residenziale		piano terra	7	N	70	60	39.7	31.7	-30.3	-28.3
1051	#N/D	Residenziale		piano 1	7	N	70	60	41.4	33.4	-28.6	-26.6
1052	#N/D	Residenziale		piano terra	7	S	70	60	42.3	34.2	-27.7	-25.8
1052	#N/D	Residenziale		piano 1	7	S	70	60	43.9	35.9	-26.1	-24.1
1053	R153	Residenziale	Fascia B	piano terra	13	E	65	55	49.5	41.5	-15.5	-13.5
1053	R153	Residenziale	Fascia B	piano 1	13	E	65	55	50.7	42.7	-14.3	-12.3
1055	#N/D	Residenziale		piano terra	6	S	70	60	44.1	36.1	-25.9	-23.9
1055	#N/D	Residenziale		piano 1	6	S	70	60	46.3	38.3	-23.7	-21.7
1056	#N/D	Residenziale		piano terra	12	W	70	60	49.6	41.6	-20.4	-18.4
1056	#N/D	Residenziale		piano 1	12	W	70	60	51.1	43	-18.9	-17
1057	#N/D	Residenziale		piano terra	2	E	70	60	43.5	35.5	-26.5	-24.5
1057	#N/D	Residenziale		piano 1	2	E	70	60	45.9	37.9	-24.1	-22.1
1058	#N/D	Residenziale		piano terra	16	E	70	60	46.2	38.1	-23.8	-21.9
1058	#N/D	Residenziale		piano 1	16	E	70	60	48.2	40.2	-21.8	-19.8
1059	R154	Residenziale	Fascia B	piano terra	10	N	65	55	50.6	42.5	-14.4	-12.5
1059	R154	Residenziale	Fascia B	piano 1	10	N	65	55	51.8	43.8	-13.2	-11.2
1060	#N/D	Residenziale		piano terra	7	W	70	60	49.2	41.2	-20.8	-18.8
1060	#N/D	Residenziale		piano 1	7	W	70	60	50.6	42.6	-19.4	-17.4
1061	#N/D	Residenziale		piano terra	1	N	70	60	44.5	36.4	-25.5	-23.6
1061	#N/D	Residenziale		piano 1	1	N	70	60	46.8	38.8	-23.2	-21.2
1062	#N/D	Residenziale		piano terra	2	W	70	60	45.2	37.1	-24.8	-22.9
1062	#N/D	Residenziale		piano 1	2	W	70	60	47.8	39.8	-22.2	-20.2
1063	#N/D	Residenziale		piano terra	1	E	70	60	42.9	34.9	-27.1	-25.1
1063	#N/D	Residenziale		piano 1	1	E	70	60	45.4	37.3	-24.6	-22.7
1064	#N/D	Residenziale		piano terra	1	E	70	60	36.6	28.6	-33.4	-31.4
1064	#N/D	Residenziale		piano 1	1	E	70	60	40.3	32.3	-29.7	-27.7
1065	#N/D	Residenziale		piano terra	7	W	70	60	50	42	-20	-18
1065	#N/D	Residenziale		piano 1	7	W	70	60	51.7	43.6	-18.3	-16.4
1066	#N/D	Residenziale		piano terra	9	W	70	60	47.2	39.2	-22.8	-20.8

NUM MOD	PROG	Tipo di Edificio	Utilizzo	Piano	N° Occupanti	Direzione	Limite periodo diurno dB(A)	Limite periodo notturno dB(A)	Leq diurno dB(A)	Leq Notturmo dB(A)	Differenza Limite Diurno dB(A)	Differenza Limite Notturmo dB(A)
1066	#N/D	Residenziale		piano 1	9	W	70	60	49.5	41.5	-20.5	-18.5
1067	#N/D	Residenziale		piano terra	15	E	70	60	43.8	35.7	-26.2	-24.3
1067	#N/D	Residenziale		piano 1	15	E	70	60	46.1	38	-23.9	-22
1068	#N/D	Residenziale		piano terra	9	W	70	60	42.5	34.5	-27.5	-25.5
1068	#N/D	Residenziale		piano 1	9	W	70	60	44	36	-26	-24
1069	#N/D	Residenziale		piano terra	4	E	70	60	38.4	30.3	-31.6	-29.7
1069	#N/D	Residenziale		piano 1	4	E	70	60	42.6	34.5	-27.4	-25.5
1071	#N/D	Residenziale		piano terra	10	W	70	60	42	34	-28	-26
1071	#N/D	Residenziale		piano 1	10	W	70	60	43.9	35.8	-26.1	-24.2
1072	#N/D	Residenziale	Fascia B	piano terra	1	W	65	55	51.6	43.6	-13.4	-11.4
1072	#N/D	Residenziale	Fascia B	piano 1	1	W	65	55	52.8	44.8	-12.2	-10.2
1073	#N/D	Residenziale	Fascia B	piano terra	12	W	65	55	50.1	42.1	-14.9	-12.9
1073	#N/D	Residenziale	Fascia B	piano 1	12	W	65	55	52.1	44.1	-12.9	-10.9
1074	#N/D	Residenziale		piano terra	2	E	70	60	47	39	-23	-21
1074	#N/D	Residenziale		piano 1	2	E	70	60	49.4	41.4	-20.6	-18.6
1075	#N/D	Residenziale		piano terra	1	E	70	60	43.8	35.7	-26.2	-24.3
1075	#N/D	Residenziale		piano 1	1	E	70	60	46.8	38.8	-23.2	-21.2
1076	#N/D	Residenziale	Fascia B	piano terra	7	W	65	55	54.7	46.7	-10.3	-8.3
1076	#N/D	Residenziale	Fascia B	piano 1	7	W	65	55	56.5	48.5	-8.5	-6.5
1077	#N/D	Residenziale		piano terra	3	N	70	60	39.9	31.9	-30.1	-28.1
1077	#N/D	Residenziale		piano 1	3	N	70	60	41.9	33.8	-28.1	-26.2
1078	#N/D	Residenziale		piano terra	10	W	70	60	41.1	33	-28.9	-27
1078	#N/D	Residenziale		piano 1	10	W	70	60	43.1	35	-26.9	-25
1079	R157	Residenziale	Fascia B	piano terra	8	E	65	55	53.4	45.3	-11.6	-9.7
1079	R157	Residenziale	Fascia B	piano 1	8	E	65	55	55	46.9	-10	-8.1
1080	#N/D	Residenziale		piano terra	5	E	70	60	43	35	-27	-25
1080	#N/D	Residenziale		piano 1	5	E	70	60	45.3	37.2	-24.7	-22.8
1081	#N/D	Residenziale	Fascia B	piano terra	3	N	65	55	50.5	42.5	-14.5	-12.5
1081	#N/D	Residenziale	Fascia B	piano 1	3	N	65	55	52.8	44.7	-12.2	-10.3
1082	#N/D	Residenziale	Fascia B	piano terra	5	W	65	55	54.1	46.1	-10.9	-8.9
1082	#N/D	Residenziale	Fascia B	piano 1	5	W	65	55	56	47.9	-9	-7.1
1083	#N/D	Residenziale		piano terra	1	W	70	60	48.5	40.5	-21.5	-19.5
1083	#N/D	Residenziale		piano 1	1	W	70	60	51	42.9	-19	-17.1

NUM MOD	PROG	Tipo di Edificio	Utilizzo	Piano	N° Occupanti	Direzione	Limite periodo diurno dB(A)	Limite periodo notturno dB(A)	Leq diurno dB(A)	Leq Notturmo dB(A)	Differenza Limite Diurno dB(A)	Differenza Limite Notturmo dB(A)
1084	#N/D	Residenziale		piano terra	9	E	70	60	41	33	-29	-27
1084	#N/D	Residenziale		piano 1	9	E	70	60	43.1	35.1	-26.9	-24.9
1085	#N/D	Residenziale		piano terra	5	N	70	60	35.4	27.3	-34.6	-32.7
1085	#N/D	Residenziale		piano 1	5	N	70	60	38.1	30	-31.9	-30
1086	#N/D	Residenziale		piano terra	8	S	70	60	36.8	28.8	-33.2	-31.2
1086	#N/D	Residenziale		piano 1	8	S	70	60	39.2	31.2	-30.8	-28.8
1087	#N/D	Residenziale		piano terra	8	W	70	60	42.9	34.9	-27.1	-25.1
1087	#N/D	Residenziale		piano 1	8	W	70	60	45.1	37.1	-24.9	-22.9
1088	#N/D	Residenziale		piano terra	7	E	70	60	41.2	33.2	-28.8	-26.8
1088	#N/D	Residenziale		piano 1	7	E	70	60	43.3	35.2	-26.7	-24.8
1089	#N/D	Residenziale		piano terra	4	SE	70	60	37.6	29.5	-32.4	-30.5
1089	#N/D	Residenziale		piano 1	4	SE	70	60	40	31.9	-30	-28.1
1090	#N/D	Residenziale		piano terra	1	N	70	60	36.9	28.8	-33.1	-31.2
1090	#N/D	Residenziale		piano 1	1	N	70	60	38.7	30.7	-31.3	-29.3
1091	#N/D	Residenziale		piano terra	1	N	70	60	36.7	28.6	-33.3	-31.4
1091	#N/D	Residenziale		piano 1	1	N	70	60	38.4	30.4	-31.6	-29.6
1092	R160	Residenziale	Fascia B	piano terra	2	E	65	55	52.5	44.5	-12.5	-10.5
1092	R160	Residenziale	Fascia B	piano 1	2	E	65	55	54	46	-11	-9
1093	#N/D	Residenziale	Fascia B	piano terra	4	S	65	55	50.2	42.1	-14.8	-12.9
1093	#N/D	Residenziale	Fascia B	piano 1	4	S	65	55	51.9	43.8	-13.1	-11.2
1094	#N/D	Residenziale		piano terra	12	W	70	60	48.7	40.6	-21.3	-19.4
1094	#N/D	Residenziale		piano 1	12	W	70	60	50.4	42.4	-19.6	-17.6
1095	#N/D	Residenziale	Fascia B	piano terra	7	S	65	55	53.5	45.4	-11.5	-9.6
1095	#N/D	Residenziale	Fascia B	piano 1	7	S	65	55	54.7	46.7	-10.3	-8.3
1096	#N/D	Residenziale	Fascia B	piano terra	5	W	65	55	58.9	50.9	-6.1	-4.1
1096	#N/D	Residenziale	Fascia B	piano 1	5	W	65	55	59.9	51.8	-5.1	-3.2
1097	#N/D	Residenziale	Fascia B	piano terra	7	E	65	55	49.5	41.4	-15.5	-13.6
1097	#N/D	Residenziale	Fascia B	piano 1	7	E	65	55	51.3	43.3	-13.7	-11.7
1098	#N/D	Residenziale		piano terra	10	E	70	60	44	36	-26	-24
1098	#N/D	Residenziale		piano 1	10	E	70	60	46.3	38.2	-23.7	-21.8
1099	#N/D	Residenziale	Fascia B	piano terra	6	E	65	55	53.1	45.1	-11.9	-9.9
1099	#N/D	Residenziale	Fascia B	piano 1	6	E	65	55	55	47	-10	-8
1100	#N/D	Residenziale		piano terra	5	W	70	60	45.7	37.7	-24.3	-22.3

NUM MOD	PROG	Tipo di Edificio	Utilizzo	Piano	N° Occupanti	Direzione	Limite periodo diurno dB(A)	Limite periodo notturno dB(A)	Leq diurno dB(A)	Leq Notturmo dB(A)	Differenza Limite Diurno dB(A)	Differenza Limite Notturmo dB(A)
1100	#N/D	Residenziale		piano 1	5	W	70	60	48	40	-22	-20
1101	#N/D	Residenziale		piano terra	8	E	70	60	40.3	32.3	-29.7	-27.7
1101	#N/D	Residenziale		piano 1	8	E	70	60	43.3	35.3	-26.7	-24.7
1102	#N/D	Residenziale	Fascia B	piano terra	9	W	65	55	57.4	49.4	-7.6	-5.6
1102	#N/D	Residenziale	Fascia B	piano 1	9	W	65	55	58.8	50.8	-6.2	-4.2
1103	#N/D	Residenziale		piano terra	8	W	70	60	48.7	40.7	-21.3	-19.3
1103	#N/D	Residenziale		piano 1	8	W	70	60	51.5	43.5	-18.5	-16.5
1104	#N/D	Residenziale		piano terra	5	W	70	60	36.9	28.8	-33.1	-31.2
1104	#N/D	Residenziale		piano 1	5	W	70	60	40.7	32.6	-29.3	-27.4
1105	#N/D	Residenziale		piano terra	7	W	70	60	51.1	43.1	-18.9	-16.9
1105	#N/D	Residenziale		piano 1	7	W	70	60	53.1	45.1	-16.9	-14.9
1106	#N/D	Residenziale		piano terra	10	E	70	60	40	31.9	-30	-28.1
1106	#N/D	Residenziale		piano 1	10	E	70	60	43.1	35	-26.9	-25
1107	R162	Residenziale	Fascia B	piano terra	3	E	65	55	54.3	46.2	-10.7	-8.8
1108	#N/D	Residenziale		piano terra	13	W	70	60	42.2	34.2	-27.8	-25.8
1108	#N/D	Residenziale		piano 1	13	W	70	60	44.9	36.8	-25.1	-23.2
1109	#N/D	Residenziale	Fascia B	piano terra	1	N	65	55	43.8	35.7	-21.2	-19.3
1109	#N/D	Residenziale	Fascia B	piano 1	1	N	65	55	46.6	38.5	-18.4	-16.5
1110	#N/D	Residenziale	Fascia B	piano terra	10	N	65	55	51.1	43.1	-13.9	-11.9
1110	#N/D	Residenziale	Fascia B	piano 1	10	N	65	55	53.4	45.4	-11.6	-9.6
1111	#N/D	Residenziale		piano terra	9	S	70	60	46.2	38.2	-23.8	-21.8
1111	#N/D	Residenziale		piano 1	9	S	70	60	48.4	40.3	-21.6	-19.7
1112	#N/D	Residenziale		piano terra	2	S	70	60	45.8	37.7	-24.2	-22.3
1112	#N/D	Residenziale		piano 1	2	S	70	60	47.8	39.7	-22.2	-20.3
1113	#N/D	Residenziale	Fascia B	piano terra	2	E	65	55	51.8	43.8	-13.2	-11.2
1114	#N/D	Residenziale	Fascia B	piano terra	1	N	65	55	44.9	36.8	-20.1	-18.2
1114	#N/D	Residenziale	Fascia B	piano 1	1	N	65	55	47.5	39.4	-17.5	-15.6
1115	#N/D	Residenziale		piano terra	1	W	70	60	32.4	24.4	-37.6	-35.6
1115	#N/D	Residenziale		piano 1	1	W	70	60	34.8	26.8	-35.2	-33.2
1116	#N/D	Residenziale		piano terra	6	W	70	60	39.4	31.4	-30.6	-28.6
1116	#N/D	Residenziale		piano 1	6	W	70	60	42.5	34.5	-27.5	-25.5
1117	#N/D	Residenziale		piano terra	1	W	70	60	45.2	37.1	-24.8	-22.9
1117	#N/D	Residenziale		piano 1	1	W	70	60	47.6	39.5	-22.4	-20.5

NUM MOD	PROG	Tipo di Edificio	Utilizzo	Piano	N° Occupanti	Direzione	Limite periodo diurno dB(A)	Limite periodo notturno dB(A)	Leq diurno dB(A)	Leq Notturmo dB(A)	Differenza Limite Diurno dB(A)	Differenza Limite Notturmo dB(A)
1118	#N/D	Residenziale		piano terra	4	N	70	60	44.1	36	-25.9	-24
1118	#N/D	Residenziale		piano 1	4	N	70	60	47.1	39.1	-22.9	-20.9
1119	#N/D	Residenziale		piano terra	2	NW	70	60	50.7	42.6	-19.3	-17.4
1119	#N/D	Residenziale		piano 1	2	NW	70	60	52.9	44.9	-17.1	-15.1
1120	#N/D	Residenziale		piano terra	11	E	70	60	36.6	28.5	-33.4	-31.5
1120	#N/D	Residenziale		piano 1	11	E	70	60	40.7	32.7	-29.3	-27.3
1121	#N/D	Residenziale		piano terra	11	E	70	60	36.7	28.6	-33.3	-31.4
1121	#N/D	Residenziale		piano 1	11	E	70	60	40.8	32.8	-29.2	-27.2
1122	#N/D	Residenziale		piano terra	10	W	70	60	53	45	-17	-15
1122	#N/D	Residenziale		piano 1	10	W	70	60	55	47	-15	-13
1123	#N/D	Residenziale		piano terra	2	SW	70	60	40.3	32.2	-29.7	-27.8
1123	#N/D	Residenziale		piano 1	2	SW	70	60	43	34.9	-27	-25.1
1124	#N/D	Residenziale	Fascia B conc	piano terra	16	E	62	52	50	41.9	-12	-10.1
1124	#N/D	Residenziale	Fascia B conc	piano 1	16	E	62	52	51.3	43.3	-10.7	-8.7
1125	#N/D	Residenziale		piano terra	11	W	70	60	44.5	36.4	-25.5	-23.6
1125	#N/D	Residenziale		piano 1	11	W	70	60	46.7	38.6	-23.3	-21.4
1126	#N/D	Residenziale	Fascia B conc	piano terra	8	N	62	52	42.2	34.2	-19.8	-17.8
1126	#N/D	Residenziale	Fascia B conc	piano 1	8	N	62	52	44.8	36.7	-17.2	-15.3
1127	#N/D	Residenziale	Fascia B	piano terra	7	W	65	55	56.4	48.4	-8.6	-6.6
1127	#N/D	Residenziale	Fascia B	piano 1	7	W	65	55	57.8	49.7	-7.2	-5.3
1128	#N/D	Residenziale		piano terra	2	W	70	60	45.5	37.4	-24.5	-22.6
1128	#N/D	Residenziale		piano 1	2	W	70	60	48.2	40.1	-21.8	-19.9
1129	#N/D	Residenziale	Fascia B conc	piano terra	10	N	62	52	49.3	41.2	-12.7	-10.8
1129	#N/D	Residenziale	Fascia B conc	piano 1	10	N	62	52	50.8	42.8	-11.2	-9.2
1130	#N/D	Residenziale	Fascia B conc	piano terra	9	NE	62	52	35.7	27.7	-26.3	-24.3
1130	#N/D	Residenziale	Fascia B conc	piano 1	9	NE	62	52	39.8	31.7	-22.2	-20.3
1131	#N/D	Residenziale	Fascia B conc	piano terra	25	N	62	52	38.8	30.7	-23.2	-21.3
1131	#N/D	Residenziale	Fascia B conc	piano 1	25	N	62	52	42.6	34.6	-19.4	-17.4
1132	#N/D	Residenziale	Fascia B conc	piano terra	8	E	62	52	52	44	-10	-8
1132	#N/D	Residenziale	Fascia B conc	piano 1	8	E	62	52	53.5	45.5	-8.5	-6.5

NUM MOD	PROG	Tipo di Edificio	Utilizzo	Piano	N° Occupanti	Direzione	Limite periodo diurno dB(A)	Limite periodo notturno dB(A)	Leq diurno dB(A)	Leq Notturmo dB(A)	Differenza Limite Diurno dB(A)	Differenza Limite Notturmo dB(A)
1133	#N/D	Residenziale	Fascia B conc	piano terra	10	W	62	52	40	32	-22	-20
1133	#N/D	Residenziale	Fascia B conc	piano 1	10	W	62	52	42.6	34.5	-19.4	-17.5
1135	#N/D	Residenziale	Fascia B conc	piano terra	14	W	62	52	40.7	32.6	-21.3	-19.4
1135	#N/D	Residenziale	Fascia B conc	piano 1	14	W	62	52	42.9	34.9	-19.1	-17.1
1136	#N/D	Residenziale	Fascia A conc	piano terra	4	W	67	57	43.1	35	-23.9	-22
1136	#N/D	Residenziale	Fascia A conc	piano 1	4	W	67	57	45.5	37.5	-21.5	-19.5
1137	#N/D	Residenziale	Fascia A conc	piano terra	3	W	67	57	54.4	46.4	-12.6	-10.6
1137	#N/D	Residenziale	Fascia A conc	piano 1	3	W	67	57	56.1	48.1	-10.9	-8.9
1138	#N/D	Residenziale	Fascia A conc	piano terra	5	N	67	57	36.1	28	-30.9	-29
1138	#N/D	Residenziale	Fascia A conc	piano 1	5	N	67	57	38.9	30.8	-28.1	-26.2
1139	#N/D	Residenziale	Fascia A conc	piano terra	15	W	67	57	58.4	50.4	-8.6	-6.6
1139	#N/D	Residenziale	Fascia A conc	piano 1	15	W	67	57	59.7	51.6	-7.3	-5.4
1140	#N/D	Residenziale	Fascia A conc	piano terra	4	N	67	57	50.2	42.2	-16.8	-14.8
1140	#N/D	Residenziale	Fascia A conc	piano 1	4	N	67	57	51.7	43.6	-15.3	-13.4
1141	#N/D	Residenziale	Fascia A conc	piano terra	15	E	67	57	34.2	26.1	-32.8	-30.9
1141	#N/D	Residenziale	Fascia A conc	piano 1	15	E	67	57	37	29	-30	-28
1142	R165	Residenziale	Fascia A conc	piano terra	19	E	67	57	59.6	51.5	-7.4	-5.5
1142	R165	Residenziale	Fascia A conc	piano 1	19	E	67	57	60.1	52.1	-6.9	-4.9
1143	#N/D	Residenziale	Fascia A conc	piano terra	2	W	67	57	47.9	39.9	-19.1	-17.1
1143	#N/D	Residenziale	Fascia A conc	piano 1	2	W	67	57	50	42	-17	-15
1144	R167	Residenziale	Fascia A conc	piano terra	9	W	67	57	46.4	38.3	-20.6	-18.7
1144	R167	Residenziale	Fascia A conc	piano 1	9	W	67	57	48	39.9	-19	-17.1
1145	#N/D	Residenziale	Fascia A conc	piano terra	5	N	67	57	43.6	35.6	-23.4	-21.4
1145	#N/D	Residenziale	Fascia A conc	piano 1	5	N	67	57	46	38	-21	-19
1146	#N/D	Residenziale	Fascia A conc	piano terra	11	N	67	57	38.5	30.5	-28.5	-26.5
1146	#N/D	Residenziale	Fascia A conc	piano 1	11	N	67	57	42.6	34.6	-24.4	-22.4
1147	R166	Residenziale	Fascia A conc	piano terra	19	N	67	57	57.5	49.4	-9.5	-7.6

NUM MOD	PROG	Tipo di Edificio	Utilizzo	Piano	N° Occupanti	Direzione	Limite periodo diurno dB(A)	Limite periodo notturno dB(A)	Leq diurno dB(A)	Leq Notturmo dB(A)	Differenza Limite Diurno dB(A)	Differenza Limite Notturmo dB(A)
1147	R166	Residenziale	Fascia A conc	piano 1	19	N	67	57	58.6	50.6	-8.4	-6.4
1148	#N/D	Residenziale	Fascia A conc	piano terra	9	N	67	57	47.7	39.6	-19.3	-17.4
1148	#N/D	Residenziale	Fascia A conc	piano 1	9	N	67	57	50	42	-17	-15
1149	#N/D	Residenziale	Fascia A conc	piano terra	10	N	67	57	47.8	39.8	-19.2	-17.2
1149	#N/D	Residenziale	Fascia A conc	piano 1	10	N	67	57	49.9	41.8	-17.1	-15.2
1150	#N/D	Residenziale	Fascia A conc	piano terra	10	N	67	57	43.8	35.8	-23.2	-21.2
1150	#N/D	Residenziale	Fascia A conc	piano 1	10	N	67	57	46.2	38.1	-20.8	-18.9
1151	#N/D	Residenziale	Fascia A conc	piano terra	12	N	67	57	39	30.9	-28	-26.1
1151	#N/D	Residenziale	Fascia A conc	piano 1	12	N	67	57	42.8	34.8	-24.2	-22.2
1152	#N/D	Residenziale	Fascia A conc	piano terra	21	N	67	57	41.3	33.3	-25.7	-23.7
1152	#N/D	Residenziale	Fascia A conc	piano 1	21	N	67	57	43.9	35.8	-23.1	-21.2
1153	#N/D	Residenziale	Fascia A conc	piano terra	14	N	67	57	34.5	26.5	-32.5	-30.5
1153	#N/D	Residenziale	Fascia A conc	piano 1	14	N	67	57	38.3	30.2	-28.7	-26.8
1154	#N/D	Residenziale	Fascia A conc	piano terra	9	N	67	57	33.1	25	-33.9	-32
1154	#N/D	Residenziale	Fascia A conc	piano 1	9	N	67	57	36.1	28	-30.9	-29
1155	#N/D	Residenziale	Fascia A conc	piano terra	11	N	67	57	34.9	26.9	-32.1	-30.1
1155	#N/D	Residenziale	Fascia A conc	piano 1	11	N	67	57	37.7	29.6	-29.3	-27.4
1156	#N/D	Residenziale	Fascia A conc	piano terra	13	N	67	57	32.3	24.2	-34.7	-32.8
1156	#N/D	Residenziale	Fascia A conc	piano 1	13	N	67	57	35.2	27.1	-31.8	-29.9
1157	#N/D	Residenziale		piano terra	1	E	70	60	47.7	39.6	-22.3	-20.4
1157	#N/D	Residenziale		piano 1	1	E	70	60	48.5	40.4	-21.5	-19.6
1161	R2	Residenziale	Fascia B	piano terra	4	SE	65	55	57.7	49.7	-7.3	-5.3
1162	#N/D	Residenziale	Fascia B	piano terra	5	SE	65	55	55.7	48.4	-9.3	-6.6
1163	#N/D	Residenziale	Fascia B	piano terra	26	W	65	55	55.8	47.8	-9.2	-7.2
1163	#N/D	Residenziale	Fascia B	piano 1	26	W	65	55	56.3	48.2	-8.7	-6.8
1165	R10	Residenziale	Fascia B	piano terra	6	SW	65	55	59.2	51.2	-5.8	-3.8
1166	#N/D	Residenziale		piano terra	20	S	70	60	51.1	43	-18.9	-17
1166	#N/D	Residenziale		piano 1	20	S	70	60	51.9	43.9	-18.1	-16.1

NUM MOD	PROG	Tipo di Edificio	Utilizzo	Piano	N° Occupanti	Direzione	Limite periodo diurno dB(A)	Limite periodo notturno dB(A)	Leq diurno dB(A)	Leq Notturmo dB(A)	Differenza Limite Diurno dB(A)	Differenza Limite Notturmo dB(A)
1166	#N/D	Residenziale		piano 2	20	S	70	60	52.2	44.1	-17.8	-15.9
1168	R12	Residenziale	Fascia B	piano terra	10	E	65	55	58.4	50.3	-6.6	-4.7
1168	R12	Residenziale	Fascia B	piano 1	10	E	65	55	58.7	50.6	-6.3	-4.4
1168	R12	Residenziale	Fascia B	piano 2	10	E	65	55	58.9	50.8	-6.1	-4.2
1170	R26	Residenziale	Fascia B	piano terra	35	E	65	55	52.2	44.1	-12.8	-10.9
1170	R26	Residenziale	Fascia B	piano 1	35	E	65	55	55	46.9	-10	-8.1
1170	R26	Residenziale	Fascia B	piano 2	35	E	65	55	58.3	50.3	-6.7	-4.7
1175	R16	Residenziale	Fascia B	piano terra	41	E	65	55	54	45.9	-11	-9.1
1175	R16	Residenziale	Fascia B	piano 1	41	E	65	55	55.7	47.6	-9.3	-7.4
1175	R16	Residenziale	Fascia B	piano 2	41	E	65	55	57.6	49.6	-7.4	-5.4
1176	R29	Residenziale	Fascia A	piano terra	61	W	70	60	61.4	53.4	-8.6	-6.6
1176	R29	Residenziale	Fascia A	piano 1	61	W	70	60	61.7	53.7	-8.3	-6.3
1176	R29	Residenziale	Fascia A	piano 2	61	W	70	60	61.9	53.9	-8.1	-6.1
1176	R29	Residenziale	Fascia A	piano 3	61	W	70	60	61.9	53.8	-8.1	-6.2
1178	R1	Residenziale	Fascia A	piano terra	7	SE	70	60	68.2	60.1	-1.8	0.1
1178	R1	Residenziale	Fascia A	piano 1	7	SE	70	60	68.4	60.4	-1.6	0.4
1179	#N/D	Residenziale	Fascia B	piano terra	15	SE	65	55	54	49.5	-11	-5.5
1179	#N/D	Residenziale	Fascia B	piano 1	15	SE	65	55	54.7	50.4	-10.3	-4.6
1180	#N/D	Residenziale		piano terra	23	SE	70	60	52.6	46.8	-17.4	-13.2
1180	#N/D	Residenziale		piano 1	23	SE	70	60	53.5	47.8	-16.5	-12.2
1180	#N/D	Residenziale		piano 2	23	SE	70	60	54	48.3	-16	-11.7
1181	#N/D	Residenziale		piano terra	97	SE	70	60	52.8	46.5	-17.2	-13.5
1181	#N/D	Residenziale		piano 1	97	SE	70	60	53.7	47.5	-16.3	-12.5
1181	#N/D	Residenziale		piano 2	97	SE	70	60	54.3	48.1	-15.7	-11.9
1181	#N/D	Residenziale		piano 3	97	SE	70	60	54.5	48.4	-15.5	-11.6
1181	#N/D	Residenziale		piano 4	97	SE	70	60	54.7	48.6	-15.3	-11.4
1182	R7	Residenziale	Fascia B	piano terra	35	SE	65	55	60.9	53	-4.1	-2
1182	R7	Residenziale	Fascia B	piano 1	35	SE	65	55	61.2	53.4	-3.8	-1.6
1183	#N/D	Residenziale	Fascia B	piano terra	81	NW	65	55	56.1	48.1	-8.9	-6.9
1183	#N/D	Residenziale	Fascia B	piano 1	81	NW	65	55	56.5	48.5	-8.5	-6.5
1183	#N/D	Residenziale	Fascia B	piano 2	81	NW	65	55	57.5	49.6	-7.5	-5.4
1184	#N/D	Residenziale	Fascia B	piano terra	33	E	65	55	56.1	48.2	-8.9	-6.8
1184	#N/D	Residenziale	Fascia B	piano 1	33	E	65	55	56.3	48.6	-8.7	-6.4
1184	#N/D	Residenziale	Fascia B	piano 2	33	E	65	55	57	49.6	-8	-5.4
1184	#N/D	Residenziale	Fascia B	piano 3	33	E	65	55	57.3	50.1	-7.7	-4.9

NUM MOD	PROG	Tipo di Edificio	Utilizzo	Piano	N° Occupanti	Direzione	Limite periodo diurno dB(A)	Limite periodo notturno dB(A)	Leq diurno dB(A)	Leq Notturmo dB(A)	Differenza Limite Diurno dB(A)	Differenza Limite Notturmo dB(A)
1185	#N/D	Residenziale	Fascia B	piano terra	24	E	65	55	52.1	44.2	-12.9	-10.8
1185	#N/D	Residenziale	Fascia B	piano 1	24	E	65	55	52.9	45.1	-12.1	-9.9
1185	#N/D	Residenziale	Fascia B	piano 2	24	E	65	55	53.7	46.2	-11.3	-8.8
1186	#N/D	Residenziale		piano terra	69	NW	70	60	50	42	-20	-18
1186	#N/D	Residenziale		piano 1	69	NW	70	60	50.7	42.7	-19.3	-17.3
1186	#N/D	Residenziale		piano 2	69	NW	70	60	51.1	43.2	-18.9	-16.8
1188	R34	Residenziale	Fascia B	piano terra	10	W	65	55	58.6	50.6	-6.4	-4.4
1189	R35	Residenziale	Fascia B	piano terra	10	W	65	55	57.8	49.7	-7.2	-5.3
1190	#N/D	Residenziale		piano terra	38	S	70	60	46.2	38.2	-23.8	-21.8
1190	#N/D	Residenziale		piano 1	38	S	70	60	47.1	39	-22.9	-21
1190	#N/D	Residenziale		piano 2	38	S	70	60	47.6	39.6	-22.4	-20.4
1191	R42	Residenziale	Fascia B	piano terra	19	S	65	55	56.6	48.6	-8.4	-6.4
1191	R42	Residenziale	Fascia B	piano 1	19	S	65	55	57.1	49.1	-7.9	-5.9
1191	R42	Residenziale	Fascia B	piano 2	19	S	65	55	57.4	49.3	-7.6	-5.7
1192	R74	Residenziale	Fascia A	piano terra	37	N	70	60	59.7	51.7	-10.3	-8.3
1192	R74	Residenziale	Fascia A	piano 1	37	N	70	60	60.4	52.3	-9.6	-7.7
1192	R74	Residenziale	Fascia A	piano 2	37	N	70	60	60.5	52.5	-9.5	-7.5
1194	R47	Residenziale	Fascia B	piano terra	25	S	65	55	57.3	49.3	-7.7	-5.7
1194	R47	Residenziale	Fascia B	piano 1	25	S	65	55	57.8	49.8	-7.2	-5.2
1194	R47	Residenziale	Fascia B	piano 2	25	S	65	55	58.1	50	-6.9	-5
1200	R204	Residenziale	Fascia A	piano terra	18	E	70	60	29.5	21.4	-40.5	-38.6
1200	R204	Residenziale	Fascia A	piano 1	18	E	70	60	33	25	-37	-35
1204	#N/D	Residenziale		piano terra	14	E	70	60	24.4	16.3	-45.6	-43.7
1204	#N/D	Residenziale		piano 1	14	E	70	60	26.6	18.6	-43.4	-41.4
1205	#N/D	Residenziale	Fascia B	piano terra	17	E	65	55	29.4	21.4	-35.6	-33.6
1205	#N/D	Residenziale	Fascia B	piano 1	17	E	65	55	31.4	23.4	-33.6	-31.6
1206	R202	Residenziale	Fascia B conc	piano terra	16	E	62	52	37.8	29.8	-24.2	-22.2
1206	R202	Residenziale	Fascia B conc	piano 1	16	E	62	52	39.8	31.8	-22.2	-20.2
1206	R202	Residenziale	Fascia B conc	piano 2	16	E	62	52	41	33	-21	-19
1207	#N/D	Residenziale	Fascia B conc	piano terra	13	E	62	52	36.3	28.2	-25.7	-23.8
1207	#N/D	Residenziale	Fascia B conc	piano 1	13	E	62	52	38.2	30.2	-23.8	-21.8
1207	#N/D	Residenziale	Fascia B conc	piano 2	13	E	62	52	39.4	31.4	-22.6	-20.6

NUM MOD	PROG	Tipo di Edificio	Utilizzo	Piano	N° Occupanti	Direzione	Limite periodo diurno dB(A)	Limite periodo notturno dB(A)	Leq diurno dB(A)	Leq Notturmo dB(A)	Differenza Limite Diurno dB(A)	Differenza Limite Notturmo dB(A)
1208	#N/D	Residenziale		piano terra	5	N	70	60	19.6	11.5	-50.4	-48.5
1208	#N/D	Residenziale		piano 1	5	N	70	60	23.9	15.8	-46.1	-44.2
1209	#N/D	Residenziale	Fascia B	piano terra	25	E	65	55	54	45.9	-11	-9.1
1209	#N/D	Residenziale	Fascia B	piano 1	25	E	65	55	54.6	46.5	-10.4	-8.5
1209	#N/D	Residenziale	Fascia B	piano 2	25	E	65	55	55.1	47	-9.9	-8
1210	#N/D	Residenziale	Fascia B	piano terra	22	S	65	55	45.8	37.7	-19.2	-17.3
1210	#N/D	Residenziale	Fascia B	piano 1	22	S	65	55	47.8	39.7	-17.2	-15.3
1211	#N/D	Residenziale		piano terra	9	S	70	60	41.6	33.6	-28.4	-26.4
1211	#N/D	Residenziale		piano 1	9	S	70	60	43.6	35.6	-26.4	-24.4
1213	#N/D	Residenziale	Fascia B	piano terra	18	N	65	55	52.3	44.2	-12.7	-10.8
1213	#N/D	Residenziale	Fascia B	piano 1	18	N	65	55	53	45	-12	-10
1217	#N/D	Residenziale		piano terra	12	N	70	60	43	34.9	-27	-25.1
1217	#N/D	Residenziale		piano 1	12	N	70	60	45.6	37.6	-24.4	-22.4
1223	R102	Residenziale	Fascia B	piano terra	6	N	65	55	57.9	49.9	-7.1	-5.1
1224	R104	Residenziale	Fascia B	piano terra	15	W	65	55	55	46.9	-10	-8.1
1224	R104	Residenziale	Fascia B	piano 1	15	W	65	55	56	47.9	-9	-7.1
1225	R105	Residenziale	Fascia B	piano terra	3	S	65	55	51.2	43.2	-13.8	-11.8
1226	R108	Residenziale	Fascia A	piano terra	5	W	70	60	58.8	50.8	-11.2	-9.2
1227	R110	Residenziale	Fascia A	piano terra	2	E	70	60	56.9	48.9	-13.1	-11.1
1228	R109	Residenziale	Fascia B	piano terra	5	N	65	55	54.5	46.5	-10.5	-8.5
1229	R111	Residenziale	Fascia A	piano terra	4	E	70	60	58.9	50.8	-11.1	-9.2
1229	R111	Residenziale	Fascia A	piano 1	4	E	70	60	59.2	51.2	-10.8	-8.8
1230	R112	Residenziale	Fascia B	piano terra	14	E	65	55	54.1	46.1	-10.9	-8.9
1230	R112	Residenziale	Fascia B	piano 1	14	E	65	55	54.9	46.9	-10.1	-8.1
1231	R113	Residenziale	Fascia B	piano terra	5	E	65	55	56.6	48.6	-8.4	-6.4
1232	R114	Residenziale	Fascia B	piano terra	10	W	65	55	55.5	47.5	-9.5	-7.5
1232	R114	Residenziale	Fascia B	piano 1	10	W	65	55	56.1	48.1	-8.9	-6.9
1232	R114	Residenziale	Fascia B	piano 2	10	W	65	55	56.3	48.3	-8.7	-6.7
1234	R115	Residenziale	Fascia A	piano terra	20	E	70	60	58.4	50.3	-11.6	-9.7
1234	R115	Residenziale	Fascia A	piano 1	20	E	70	60	58.7	50.7	-11.3	-9.3
1234	R115	Residenziale	Fascia A	piano 2	20	E	70	60	58.9	50.9	-11.1	-9.1
1235	R116	Residenziale	Fascia B	piano terra	3	W	65	55	53.3	45.3	-11.7	-9.7

NUM MOD	PROG	Tipo di Edificio	Utilizzo	Piano	N° Occupanti	Direzione	Limite periodo diurno dB(A)	Limite periodo notturno dB(A)	Leq diurno dB(A)	Leq Notturmo dB(A)	Differenza Limite Diurno dB(A)	Differenza Limite Notturmo dB(A)
1236	R117	Residenziale	Fascia B	piano terra	8	E	65	55	53.3	45.3	-11.7	-9.7
1236	R117	Residenziale	Fascia B	piano 1	8	E	65	55	53.9	45.9	-11.1	-9.1
1241	R119	Residenziale	Fascia A	piano terra	1	W	70	60	61.6	53.6	-8.4	-6.4
1242	R120	Residenziale	Fascia B	piano terra	32	E	65	55	56.7	48.7	-8.3	-6.3
1242	R120	Residenziale	Fascia B	piano 1	32	E	65	55	57.2	49.2	-7.8	-5.8
1242	R120	Residenziale	Fascia B	piano 2	32	E	65	55	57.4	49.4	-7.6	-5.6
1250	R121	Residenziale	Fascia B	piano terra	9	E	65	55	55.5	47.5	-9.5	-7.5
1250	R121	Residenziale	Fascia B	piano 1	9	E	65	55	56.1	48	-8.9	-7
1252	R122	Residenziale	Fascia A	piano terra	9	W	70	60	65.9	57.8	-4.1	-2.2
1252	R122	Residenziale	Fascia A	piano 1	9	W	70	60	66.1	58.1	-3.9	-1.9
1253	R123	Residenziale	Fascia B	piano terra	14	E	65	55	54.7	46.7	-10.3	-8.3
1253	R123	Residenziale	Fascia B	piano 1	14	E	65	55	55.3	47.3	-9.7	-7.7
1253	R123	Residenziale	Fascia B	piano 2	14	E	65	55	55.7	47.6	-9.3	-7.4
1254	R124	Residenziale	Fascia A	piano terra	13	W	70	60	60	52	-10	-8
1254	R124	Residenziale	Fascia A	piano 1	13	W	70	60	60.4	52.3	-9.6	-7.7
1254	R124	Residenziale	Fascia A	piano 2	13	W	70	60	60.6	52.6	-9.4	-7.4
1254	R124	Residenziale	Fascia A	piano 3	13	W	70	60	61	53	-9	-7
1259	R127	Residenziale	Fascia A	piano terra	8	W	70	60	59.1	51.1	-10.9	-8.9
1259	R127	Residenziale	Fascia A	piano 1	8	W	70	60	59.5	51.4	-10.5	-8.6
1263	#N/D	Residenziale	Fascia B	piano terra	7	SW	65	55	45.5	37.5	-19.5	-17.5
1263	#N/D	Residenziale	Fascia B	piano 1	7	SW	65	55	47.5	39.5	-17.5	-15.5
1264	R45	Residenziale	Fascia B	piano terra	13	NW	65	55	46.8	38.7	-18.2	-16.3
1264	R45	Residenziale	Fascia B	piano 1	13	NW	65	55	48.1	40.1	-16.9	-14.9
1265	R49	Residenziale	Fascia B	piano terra	15	S	65	55	57.7	49.7	-7.3	-5.3
1265	R49	Residenziale	Fascia B	piano 1	15	S	65	55	58.2	50.2	-6.8	-4.8
1266	R53	Residenziale	Fascia B	piano terra	9	S	65	55	57.7	49.6	-7.3	-5.4
1266	R53	Residenziale	Fascia B	piano 1	9	S	65	55	58.2	50.1	-6.8	-4.9
1267	R48	Residenziale	Fascia B	piano terra	4	E	65	55	49.7	41.7	-15.3	-13.3
1267	R48	Residenziale	Fascia B	piano 1	4	E	65	55	50	42	-15	-13
1270	#N/D	Residenziale	Fascia B	piano terra	14	S	65	55	48.5	40.5	-16.5	-14.5
1270	#N/D	Residenziale	Fascia B	piano 1	14	S	65	55	50	42	-15	-13
1271	R61	Residenziale	Fascia A	piano terra	8	S	70	60	57.3	49.3	-12.7	-10.7
1271	R61	Residenziale	Fascia A	piano 1	8	S	70	60	57.9	49.9	-12.1	-10.1

NUM MOD	PROG	Tipo di Edificio	Utilizzo	Piano	N° Occupanti	Direzione	Limite periodo diurno dB(A)	Limite periodo notturno dB(A)	Leq diurno dB(A)	Leq Notturmo dB(A)	Differenza Limite Diurno dB(A)	Differenza Limite Notturmo dB(A)
1272	R66	Residenziale	Fascia B	piano terra	12	SW	65	55	55.3	47.2	-9.7	-7.8
1272	R66	Residenziale	Fascia B	piano 1	12	SW	65	55	55.9	47.9	-9.1	-7.1
1273	#N/D	Residenziale		piano terra	12	E	70	60	48.6	40.5	-21.4	-19.5
1273	#N/D	Residenziale		piano 1	12	E	70	60	49.5	41.5	-20.5	-18.5
1274	#N/D	Residenziale	Fascia B	piano terra	19	E	65	55	52.2	44.2	-12.8	-10.8
1274	#N/D	Residenziale	Fascia B	piano 1	19	E	65	55	53	44.9	-12	-10.1
1279	R100	Residenziale	Fascia B	piano terra	12	W	65	55	54.9	46.9	-10.1	-8.1
1279	R100	Residenziale	Fascia B	piano 1	12	W	65	55	55.7	47.7	-9.3	-7.3
1280	#N/D	Residenziale		piano terra	5	W	70	60	50.7	42.6	-19.3	-17.4
1280	#N/D	Residenziale		piano 1	5	W	70	60	51.7	43.6	-18.3	-16.4
1281	#N/D	Residenziale		piano terra	7	W	70	60	46.8	38.8	-23.2	-21.2
1281	#N/D	Residenziale		piano 1	7	W	70	60	48.2	40.1	-21.8	-19.9
1282	#N/D	Residenziale		piano terra	3	W	70	60	48.2	40.1	-21.8	-19.9
1282	#N/D	Residenziale		piano 1	3	W	70	60	49.3	41.3	-20.7	-18.7
1283	#N/D	Residenziale		piano terra	19	E	70	60	51.3	43.2	-18.7	-16.8
1283	#N/D	Residenziale		piano 1	19	E	70	60	52.6	44.5	-17.4	-15.5
1284	R96	Residenziale	Fascia B	piano terra	33	E	65	55	57.4	49.4	-7.6	-5.6
1284	R96	Residenziale	Fascia B	piano 1	33	E	65	55	57.9	49.9	-7.1	-5.1
1284	R96	Residenziale	Fascia B	piano terra	33	N	65	55	62.9	54.9	-2.1	-0.1
1284	R96	Residenziale	Fascia B	piano 1	33	N	65	55	63.2	55.1	-1.8	0.1
1285	R93	Residenziale	Fascia A	piano terra	4	E	70	60	58.9	50.9	-11.1	-9.1
1285	R93	Residenziale	Fascia A	piano 1	4	E	70	60	59.3	51.3	-10.7	-8.7
1286	#N/D	Residenziale		piano terra	13	S	70	60	49.4	41.4	-20.6	-18.6
1286	#N/D	Residenziale		piano 1	13	S	70	60	50.4	42.4	-19.6	-17.6
1292	#N/D	Residenziale	Fascia A	piano terra	4	W	70	60	57.7	49.6	-12.3	-10.4
1294	#N/D	Residenziale		piano terra	3	W	70	60	45.6	37.5	-24.4	-22.5
1294	#N/D	Residenziale		piano 1	3	W	70	60	46.7	38.6	-23.3	-21.4
1296	#N/D	Residenziale		piano terra	12	SE	70	60	42.9	34.8	-27.1	-25.2
1296	#N/D	Residenziale		piano 1	12	SE	70	60	44.3	36.3	-25.7	-23.7
1298	#N/D	Residenziale		piano terra	3	E	70	60	46.6	38.6	-23.4	-21.4
1298	#N/D	Residenziale		piano 1	3	E	70	60	47.7	39.7	-22.3	-20.3
1299	#N/D	Residenziale	Fascia B	piano terra	14	W	65	55	53.2	45.2	-11.8	-9.8
1299	#N/D	Residenziale	Fascia B	piano 1	14	W	65	55	53.9	45.8	-11.1	-9.2

NUM MOD	PROG	Tipo di Edificio	Utilizzo	Piano	N° Occupanti	Direzione	Limite periodo diurno dB(A)	Limite periodo notturno dB(A)	Leq diurno dB(A)	Leq Notturmo dB(A)	Differenza Limite Diurno dB(A)	Differenza Limite Notturmo dB(A)
1300	#N/D	Residenziale	Fascia B	piano terra	12	W	65	55	50.6	42.6	-14.4	-12.4
1300	#N/D	Residenziale	Fascia B	piano 1	12	W	65	55	51.8	43.7	-13.2	-11.3
1301	#N/D	Residenziale	Fascia B	piano terra	5	W	65	55	46.6	38.6	-18.4	-16.4
1301	#N/D	Residenziale	Fascia B	piano 1	5	W	65	55	48.5	40.5	-16.5	-14.5
1302	#N/D	Residenziale	Fascia B	piano terra	9	W	65	55	49.5	41.4	-15.5	-13.6
1302	#N/D	Residenziale	Fascia B	piano 1	9	W	65	55	50.3	42.3	-14.7	-12.7
1303	#N/D	Residenziale	Fascia B	piano terra	5	W	65	55	50.3	42.2	-14.7	-12.8
1303	#N/D	Residenziale	Fascia B	piano 1	5	W	65	55	51.3	43.2	-13.7	-11.8
1304	#N/D	Residenziale		piano terra	6	W	70	60	46.9	38.8	-23.1	-21.2
1304	#N/D	Residenziale		piano 1	6	W	70	60	47.7	39.6	-22.3	-20.4
1305	#N/D	Residenziale	Fascia B	piano terra	4	W	65	55	51.7	43.7	-13.3	-11.3
1306	#N/D	Residenziale		piano terra	8	N	70	60	43.7	35.7	-26.3	-24.3
1306	#N/D	Residenziale		piano 1	8	N	70	60	44.9	36.8	-25.1	-23.2
1307	#N/D	Residenziale		piano terra	12	W	70	60	45.6	37.5	-24.4	-22.5
1307	#N/D	Residenziale		piano 1	12	W	70	60	46.6	38.6	-23.4	-21.4
1308	#N/D	Residenziale		piano terra	2	W	70	60	46.5	38.4	-23.5	-21.6
1308	#N/D	Residenziale		piano 1	2	W	70	60	47.7	39.7	-22.3	-20.3
1309	#N/D	Residenziale		piano terra	9	NW	70	60	45.3	37.3	-24.7	-22.7
1309	#N/D	Residenziale		piano 1	9	NW	70	60	46.3	38.3	-23.7	-21.7
1311	#N/D	Residenziale		piano terra	2	W	70	60	45.2	37.2	-24.8	-22.8
1311	#N/D	Residenziale		piano 1	2	W	70	60	46.4	38.3	-23.6	-21.7
1313	#N/D	Residenziale		piano terra	7	W	70	60	42.2	34.1	-27.8	-25.9
1313	#N/D	Residenziale		piano 1	7	W	70	60	43.6	35.5	-26.4	-24.5
1314	#N/D	Residenziale		piano terra	17	N	70	60	41.1	33	-28.9	-27
1314	#N/D	Residenziale		piano 1	17	N	70	60	42.2	34.1	-27.8	-25.9
1315	#N/D	Residenziale		piano terra	11	W	70	60	40.7	32.7	-29.3	-27.3
1315	#N/D	Residenziale		piano 1	11	W	70	60	41.8	33.8	-28.2	-26.2
1316	#N/D	Residenziale		piano terra	4	N	70	60	42	34	-28	-26
1316	#N/D	Residenziale		piano 1	4	N	70	60	43.1	35.1	-26.9	-24.9
1317	#N/D	Residenziale		piano terra	7	N	70	60	28.8	20.8	-41.2	-39.2
1317	#N/D	Residenziale		piano 1	7	N	70	60	33.8	25.7	-36.2	-34.3
1318	#N/D	Residenziale		piano terra	4	N	70	60	28.6	20.6	-41.4	-39.4
1318	#N/D	Residenziale		piano 1	4	N	70	60	34.4	26.3	-35.6	-33.7

NUM MOD	PROG	Tipo di Edificio	Utilizzo	Piano	N° Occupanti	Direzione	Limite periodo diurno dB(A)	Limite periodo notturno dB(A)	Leq diurno dB(A)	Leq Notturmo dB(A)	Differenza Limite Diurno dB(A)	Differenza Limite Notturmo dB(A)
1319	#N/D	Residenziale		piano terra	10	W	70	60	38.7	30.6	-31.3	-29.4
1319	#N/D	Residenziale		piano 1	10	W	70	60	39.9	31.9	-30.1	-28.1
1320	#N/D	Residenziale	Fascia B	piano terra	1	W	65	55	45.6	37.6	-19.4	-17.4
1320	#N/D	Residenziale	Fascia B	piano 1	1	W	65	55	46.8	38.7	-18.2	-16.3
1321	#N/D	Residenziale	Fascia B	piano terra	6	W	65	55	42.4	34.3	-22.6	-20.7
1321	#N/D	Residenziale	Fascia B	piano 1	6	W	65	55	43.8	35.8	-21.2	-19.2
1322	#N/D	Residenziale	Fascia A	piano terra	7	W	70	60	56.7	48.7	-13.3	-11.3
1322	#N/D	Residenziale	Fascia A	piano 1	7	W	70	60	57.1	49.1	-12.9	-10.9
1323	#N/D	Residenziale	Fascia B	piano terra	23	W	65	55	51.1	43	-13.9	-12
1323	#N/D	Residenziale	Fascia B	piano 1	23	W	65	55	53.4	45.4	-11.6	-9.6
1323	#N/D	Residenziale	Fascia B	piano 2	23	W	65	55	54.1	46	-10.9	-9
1324	#N/D	Residenziale	Fascia B	piano terra	13	W	65	55	49.4	41.3	-15.6	-13.7
1324	#N/D	Residenziale	Fascia B	piano 1	13	W	65	55	50	42	-15	-13
1325	#N/D	Residenziale	Fascia B	piano terra	6	W	65	55	50.6	42.6	-14.4	-12.4
1325	#N/D	Residenziale	Fascia B	piano 1	6	W	65	55	51.8	43.8	-13.2	-11.2
1326	#N/D	Residenziale	Fascia B	piano terra	9	W	65	55	53.3	45.2	-11.7	-9.8
1326	#N/D	Residenziale	Fascia B	piano 1	9	W	65	55	53.9	45.9	-11.1	-9.1
1327	#N/D	Residenziale	Fascia B	piano terra	3	W	65	55	51.2	43.2	-13.8	-11.8
1327	#N/D	Residenziale	Fascia B	piano 1	3	W	65	55	52.1	44	-12.9	-11
1328	#N/D	Residenziale	Fascia B	piano terra	3	N	65	55	51.5	43.4	-13.5	-11.6
1328	#N/D	Residenziale	Fascia B	piano 1	3	N	65	55	52.3	44.2	-12.7	-10.8
1329	#N/D	Residenziale	Fascia B	piano terra	12	S	65	55	50.5	42.5	-14.5	-12.5
1329	#N/D	Residenziale	Fascia B	piano 1	12	S	65	55	51.3	43.2	-13.7	-11.8
1330	R131	Residenziale	Fascia B	piano terra	7	S	65	55	48.4	40.4	-16.6	-14.6
1330	R131	Residenziale	Fascia B	piano 1	7	S	65	55	49.3	41.3	-15.7	-13.7
1332	R129	Residenziale	Fascia A	piano terra	4	E	70	60	59.1	51.1	-10.9	-8.9
1332	R129	Residenziale	Fascia A	piano 1	4	E	70	60	59.4	51.4	-10.6	-8.6
1333	R133	Residenziale	Fascia B	piano terra	9	E	65	55	51.5	43.4	-13.5	-11.6
1333	R133	Residenziale	Fascia B	piano 1	9	E	65	55	52.2	44.1	-12.8	-10.9
1334	#N/D	Residenziale	Fascia B	piano terra	5	E	65	55	44.1	36	-20.9	-19
1334	#N/D	Residenziale	Fascia B	piano 1	5	E	65	55	45.7	37.7	-19.3	-17.3
1335	R134	Residenziale		piano terra	18	E	70	60	49.5	41.5	-20.5	-18.5
1335	R134	Residenziale		piano 1	18	E	70	60	50.2	42.2	-19.8	-17.8

NUM MOD	PROG	Tipo di Edificio	Utilizzo	Piano	N° Occupanti	Direzione	Limite periodo diurno dB(A)	Limite periodo notturno dB(A)	Leq diurno dB(A)	Leq Notturmo dB(A)	Differenza Limite Diurno dB(A)	Differenza Limite Notturmo dB(A)
1336	#N/D	Residenziale		piano terra	7	S	70	60	41.3	33.2	-28.7	-26.8
1336	#N/D	Residenziale		piano 1	7	S	70	60	42.6	34.6	-27.4	-25.4
1337	#N/D	Residenziale		piano terra	10	E	70	60	42.2	34.2	-27.8	-25.8
1337	#N/D	Residenziale		piano 1	10	E	70	60	43.6	35.5	-26.4	-24.5
1338	#N/D	Residenziale		piano terra	10	S	70	60	41.7	33.7	-28.3	-26.3
1338	#N/D	Residenziale		piano 1	10	S	70	60	43.2	35.1	-26.8	-24.9
1339	#N/D	Residenziale		piano terra	10	E	70	60	36	27.9	-34	-32.1
1339	#N/D	Residenziale		piano 1	10	E	70	60	39.7	31.7	-30.3	-28.3
1340	#N/D	Residenziale		piano terra	12	S	70	60	39.7	31.6	-30.3	-28.4
1340	#N/D	Residenziale		piano 1	12	S	70	60	42.2	34.1	-27.8	-25.9
1341	#N/D	Residenziale		piano terra	12	E	70	60	34	26	-36	-34
1341	#N/D	Residenziale		piano 1	12	E	70	60	38	29.9	-32	-30.1
1342	#N/D	Residenziale		piano terra	37	E	70	60	41.2	33.2	-28.8	-26.8
1342	#N/D	Residenziale		piano 1	37	E	70	60	43.4	35.4	-26.6	-24.6
1343	#N/D	Residenziale		piano terra	7	E	70	60	43.6	35.5	-26.4	-24.5
1343	#N/D	Residenziale		piano 1	7	E	70	60	44.8	36.8	-25.2	-23.2
1345	#N/D	Residenziale		piano terra	10	E	70	60	44.5	36.5	-25.5	-23.5
1345	#N/D	Residenziale		piano 1	10	E	70	60	45.6	37.5	-24.4	-22.5
1346	#N/D	Residenziale		piano terra	2	E	70	60	40.8	32.7	-29.2	-27.3
1346	#N/D	Residenziale		piano 1	2	E	70	60	42.4	34.3	-27.6	-25.7
1347	#N/D	Residenziale		piano terra	12	W	70	60	41.2	33.2	-28.8	-26.8
1347	#N/D	Residenziale		piano 1	12	W	70	60	42.9	34.9	-27.1	-25.1
1348	#N/D	Residenziale	Fascia B	piano terra	14	W	65	55	45.9	37.8	-19.1	-17.2
1348	#N/D	Residenziale	Fascia B	piano 1	14	W	65	55	47.5	39.5	-17.5	-15.5
1349	#N/D	Residenziale		piano terra	5	N	70	60	39.7	31.7	-30.3	-28.3
1349	#N/D	Residenziale		piano 1	5	N	70	60	41.6	33.5	-28.4	-26.5
1350	R140	Residenziale	Fascia A	piano terra	7	W	70	60	55.1	47.1	-14.9	-12.9
1350	R140	Residenziale	Fascia A	piano 1	7	W	70	60	56	47.9	-14	-12.1
1352	#N/D	Residenziale	Fascia B	piano terra	7	NW	65	55	53.4	45.3	-11.6	-9.7
1352	#N/D	Residenziale	Fascia B	piano 1	7	NW	65	55	54.1	46.1	-10.9	-8.9
1353	R142	Residenziale	Fascia B	piano terra	9	W	65	55	57	48.9	-8	-6.1
1353	R142	Residenziale	Fascia B	piano 1	9	W	65	55	57.6	49.6	-7.4	-5.4
1354	#N/D	Residenziale		piano terra	10	W	70	60	47	38.9	-23	-21.1

NUM MOD	PROG	Tipo di Edificio	Utilizzo	Piano	N° Occupanti	Direzione	Limite periodo diurno dB(A)	Limite periodo notturno dB(A)	Leq diurno dB(A)	Leq Notturmo dB(A)	Differenza Limite Diurno dB(A)	Differenza Limite Notturmo dB(A)
1354	#N/D	Residenziale		piano 1	10	W	70	60	48.2	40.1	-21.8	-19.9
1355	#N/D	Residenziale	Fascia B	piano terra	12	W	65	55	48.4	40.3	-16.6	-14.7
1355	#N/D	Residenziale	Fascia B	piano 1	12	W	65	55	49.4	41.4	-15.6	-13.6
1356	#N/D	Residenziale		piano terra	12	N	70	60	47.3	39.2	-22.7	-20.8
1356	#N/D	Residenziale		piano 1	12	N	70	60	48.5	40.4	-21.5	-19.6
1357	#N/D	Residenziale		piano terra	16	N	70	60	48.1	40.1	-21.9	-19.9
1357	#N/D	Residenziale		piano 1	16	N	70	60	49	41	-21	-19
1360	#N/D	Residenziale	Fascia A	piano terra	6	W	70	60	64.9	56.8	-5.1	-3.2
1362	R149	Residenziale	Fascia B	piano terra	14	E	65	55	52.7	44.6	-12.3	-10.4
1362	R149	Residenziale	Fascia B	piano 1	14	E	65	55	53.4	45.4	-11.6	-9.6
1363	#N/D	Residenziale		piano terra	8	W	70	60	43.4	35.3	-26.6	-24.7
1363	#N/D	Residenziale		piano 1	8	W	70	60	45.4	37.4	-24.6	-22.6
1364	#N/D	Residenziale		piano terra	12	W	70	60	47.3	39.3	-22.7	-20.7
1364	#N/D	Residenziale		piano 1	12	W	70	60	48.6	40.5	-21.4	-19.5
1365	#N/D	Residenziale		piano terra	3	W	70	60	42.3	34.2	-27.7	-25.8
1365	#N/D	Residenziale		piano 1	3	W	70	60	43.5	35.4	-26.5	-24.6
1366	#N/D	Residenziale		piano terra	3	W	70	60	41.8	33.7	-28.2	-26.3
1366	#N/D	Residenziale		piano 1	3	W	70	60	43	34.9	-27	-25.1
1367	#N/D	Residenziale		piano terra	12	N	70	60	47.6	39.6	-22.4	-20.4
1367	#N/D	Residenziale		piano 1	12	N	70	60	48.6	40.5	-21.4	-19.5
1368	#N/D	Residenziale		piano terra	6	E	70	60	46	38	-24	-22
1368	#N/D	Residenziale		piano 1	6	E	70	60	46.9	38.9	-23.1	-21.1
1369	#N/D	Residenziale		piano terra	3	W	70	60	46.8	38.7	-23.2	-21.3
1369	#N/D	Residenziale		piano 1	3	W	70	60	48.9	40.8	-21.1	-19.2
1370	#N/D	Residenziale		piano terra	9	W	70	60	49.7	41.6	-20.3	-18.4
1370	#N/D	Residenziale		piano 1	9	W	70	60	50.9	42.9	-19.1	-17.1
1371	#N/D	Residenziale		piano terra	2	W	70	60	45.9	37.9	-24.1	-22.1
1371	#N/D	Residenziale		piano 1	2	W	70	60	48.5	40.5	-21.5	-19.5
1372	#N/D	Residenziale		piano terra	11	S	70	60	39.5	31.5	-30.5	-28.5
1372	#N/D	Residenziale		piano 1	11	S	70	60	43	34.9	-27	-25.1
1373	#N/D	Residenziale		piano terra	20	W	70	60	41.4	33.4	-28.6	-26.6
1373	#N/D	Residenziale		piano 1	20	W	70	60	43.3	35.3	-26.7	-24.7
1374	#N/D	Residenziale		piano terra	3	W	70	60	42.2	34.1	-27.8	-25.9

NUM MOD	PROG	Tipo di Edificio	Utilizzo	Piano	N° Occupanti	Direzione	Limite periodo diurno dB(A)	Limite periodo notturno dB(A)	Leq diurno dB(A)	Leq Notturmo dB(A)	Differenza Limite Diurno dB(A)	Differenza Limite Notturmo dB(A)
1374	#N/D	Residenziale		piano 1	3	W	70	60	43.8	35.7	-26.2	-24.3
1375	#N/D	Residenziale		piano terra	14	W	70	60	41.7	33.7	-28.3	-26.3
1375	#N/D	Residenziale		piano 1	14	W	70	60	44.3	36.3	-25.7	-23.7
1376	#N/D	Residenziale		piano terra	4	W	70	60	44	36	-26	-24
1376	#N/D	Residenziale		piano 1	4	W	70	60	46.3	38.3	-23.7	-21.7
1377	#N/D	Residenziale		piano terra	13	W	70	60	48.3	40.2	-21.7	-19.8
1377	#N/D	Residenziale		piano 1	13	W	70	60	50.8	42.8	-19.2	-17.2
1378	#N/D	Residenziale		piano terra	13	W	70	60	46.5	38.5	-23.5	-21.5
1378	#N/D	Residenziale		piano 1	13	W	70	60	49.6	41.5	-20.4	-18.5
1379	#N/D	Residenziale		piano terra	1	W	70	60	46.1	38	-23.9	-22
1379	#N/D	Residenziale		piano 1	1	W	70	60	48.5	40.4	-21.5	-19.6
1380	#N/D	Residenziale		piano terra	13	W	70	60	51.6	43.5	-18.4	-16.5
1380	#N/D	Residenziale		piano 1	13	W	70	60	53.3	45.3	-16.7	-14.7
1381	#N/D	Residenziale		piano terra	6	S	70	60	39.5	31.4	-30.5	-28.6
1381	#N/D	Residenziale		piano 1	6	S	70	60	41.6	33.6	-28.4	-26.4
1382	#N/D	Residenziale		piano terra	10	E	70	60	44.9	36.9	-25.1	-23.1
1382	#N/D	Residenziale		piano 1	10	E	70	60	48.3	40.3	-21.7	-19.7
1383	#N/D	Residenziale		piano terra	8	S	70	60	45.2	37.2	-24.8	-22.8
1383	#N/D	Residenziale		piano 1	8	S	70	60	48.7	40.6	-21.3	-19.4
1384	#N/D	Residenziale		piano terra	4	E	70	60	48.4	40.4	-21.6	-19.6
1384	#N/D	Residenziale		piano 1	4	E	70	60	50.7	42.6	-19.3	-17.4
1385	#N/D	Residenziale		piano terra	13	E	70	60	39.9	31.8	-30.1	-28.2
1385	#N/D	Residenziale		piano 1	13	E	70	60	42.3	34.3	-27.7	-25.7
1386	#N/D	Residenziale	Fascia B	piano terra	13	E	65	55	47.5	39.4	-17.5	-15.6
1386	#N/D	Residenziale	Fascia B	piano 1	13	E	65	55	48.7	40.7	-16.3	-14.3
1387	#N/D	Residenziale		piano terra	2	W	70	60	42.6	34.6	-27.4	-25.4
1387	#N/D	Residenziale		piano 1	2	W	70	60	44.8	36.7	-25.2	-23.3
1389	#N/D	Residenziale	Fascia B conc	piano terra	3	E	62	52	35.8	27.8	-26.2	-24.2
1389	#N/D	Residenziale	Fascia B conc	piano 1	3	E	62	52	40.3	32.3	-21.7	-19.7
1390	#N/D	Residenziale	Fascia A conc	piano terra	15	N	67	57	34.7	26.6	-32.3	-30.4
1390	#N/D	Residenziale	Fascia A conc	piano 1	15	N	67	57	39	31	-28	-26
1391	#N/D	Residenziale	Fascia A conc	piano terra	11	E	67	57	38.7	30.7	-28.3	-26.3

NUM MOD	PROG	Tipo di Edificio	Utilizzo	Piano	N° Occupanti	Direzione	Limite periodo diurno dB(A)	Limite periodo notturno dB(A)	Leq diurno dB(A)	Leq Notturmo dB(A)	Differenza Limite Diurno dB(A)	Differenza Limite Notturmo dB(A)
1391	#N/D	Residenziale	Fascia A conc	piano 1	11	E	67	57	41.9	33.9	-25.1	-23.1
1392	#N/D	Residenziale	Fascia A conc	piano terra	23	N	67	57	39.4	31.4	-27.6	-25.6
1392	#N/D	Residenziale	Fascia A conc	piano 1	23	N	67	57	42.7	34.7	-24.3	-22.3
1393	#N/D	Residenziale	Fascia A conc	piano terra	47	N	67	57	38.5	30.5	-28.5	-26.5
1393	#N/D	Residenziale	Fascia A conc	piano 1	47	N	67	57	42.5	34.4	-24.5	-22.6
1394	#N/D	Residenziale	Fascia A conc	piano terra	8	E	67	57	49.7	41.7	-17.3	-15.3
1394	#N/D	Residenziale	Fascia A conc	piano 1	8	E	67	57	51.4	43.4	-15.6	-13.6
1395	#N/D	Residenziale	Fascia A conc	piano terra	14	N	67	57	45.4	37.4	-21.6	-19.6
1395	#N/D	Residenziale	Fascia A conc	piano 1	14	N	67	57	48.1	40.1	-18.9	-16.9
1396	#N/D	Residenziale	Fascia A conc	piano terra	8	E	67	57	45.7	37.7	-21.3	-19.3
1396	#N/D	Residenziale	Fascia A conc	piano 1	8	E	67	57	48.1	40	-18.9	-17
1397	#N/D	Residenziale	Fascia A conc	piano terra	4	S	67	57	42.3	34.2	-24.7	-22.8
1397	#N/D	Residenziale	Fascia A conc	piano 1	4	S	67	57	44.8	36.8	-22.2	-20.2
1398	#N/D	Residenziale	Fascia A conc	piano terra	3	E	67	57	43.4	35.3	-23.6	-21.7
1398	#N/D	Residenziale	Fascia A conc	piano 1	3	E	67	57	45.3	37.3	-21.7	-19.7
1399	#N/D	Residenziale	Fascia A conc	piano terra	5	N	67	57	37.9	29.9	-29.1	-27.1
1399	#N/D	Residenziale	Fascia A conc	piano 1	5	N	67	57	42.5	34.5	-24.5	-22.5
1400	#N/D	Residenziale	Fascia A conc	piano terra	19	E	67	57	35.6	27.6	-31.4	-29.4
1400	#N/D	Residenziale	Fascia A conc	piano 1	19	E	67	57	40.1	32	-26.9	-25
1401	#N/D	Residenziale	Fascia A conc	piano terra	34	N	67	57	37.4	29.4	-29.6	-27.6
1401	#N/D	Residenziale	Fascia A conc	piano 1	34	N	67	57	41	33	-26	-24
1402	#N/D	Residenziale	Fascia A conc	piano terra	41	N	67	57	37.1	29	-29.9	-28
1402	#N/D	Residenziale	Fascia A conc	piano 1	41	N	67	57	40.9	32.8	-26.1	-24.2
1403	#N/D	Residenziale	Fascia A conc	piano terra	21	N	67	57	37.1	29.1	-29.9	-27.9
1403	#N/D	Residenziale	Fascia A conc	piano 1	21	N	67	57	40.5	32.5	-26.5	-24.5
1404	#N/D	Residenziale	Fascia A conc	piano terra	23	E	67	57	33.8	25.8	-33.2	-31.2
1404	#N/D	Residenziale	Fascia A conc	piano 1	23	E	67	57	36.4	28.3	-30.6	-28.7

NUM MOD	PROG	Tipo di Edificio	Utilizzo	Piano	N° Occupanti	Direzione	Limite periodo diurno dB(A)	Limite periodo notturno dB(A)	Leq diurno dB(A)	Leq Notturmo dB(A)	Differenza Limite Diurno dB(A)	Differenza Limite Notturmo dB(A)
1405	#N/D	Residenziale	Fascia A conc	piano terra	13	N	67	57	44.1	36	-22.9	-21
1405	#N/D	Residenziale	Fascia A conc	piano 1	13	N	67	57	45.7	37.6	-21.3	-19.4
1406	R173	Residenziale	Fascia A conc	piano terra	11	N	67	57	48	39.9	-19	-17.1
1406	R173	Residenziale	Fascia A conc	piano 1	11	N	67	57	49.1	41.1	-17.9	-15.9
1407	#N/D	Residenziale	Fascia A conc	piano terra	6	N	67	57	50	41.9	-17	-15.1
1407	#N/D	Residenziale	Fascia A conc	piano 1	6	N	67	57	51.3	43.3	-15.7	-13.7
1408	R168	Residenziale	Fascia A conc	piano terra	14	E	67	57	52.8	44.8	-14.2	-12.2
1408	R168	Residenziale	Fascia A conc	piano 1	14	E	67	57	54	46	-13	-11
1409	R169	Residenziale	Fascia A conc	piano terra	15	N	67	57	57.5	49.5	-9.5	-7.5
1409	R169	Residenziale	Fascia A conc	piano 1	15	N	67	57	58.4	50.3	-8.6	-6.7
1411	#N/D	Residenziale	Fascia A conc	piano terra	6	N	67	57	52.5	44.5	-14.5	-12.5
1411	#N/D	Residenziale	Fascia A conc	piano 1	6	N	67	57	54.2	46.1	-12.8	-10.9
1412	#N/D	Residenziale	Fascia A conc	piano terra	13	N	67	57	49.9	41.9	-17.1	-15.1
1412	#N/D	Residenziale	Fascia A conc	piano 1	13	N	67	57	51.9	43.9	-15.1	-13.1
1413	#N/D	Residenziale	Fascia A conc	piano terra	4	N	67	57	43.5	35.5	-23.5	-21.5
1413	#N/D	Residenziale	Fascia A conc	piano 1	4	N	67	57	46.4	38.4	-20.6	-18.6
1414	#N/D	Residenziale	Fascia A conc	piano terra	3	E	67	57	45.7	37.7	-21.3	-19.3
1414	#N/D	Residenziale	Fascia A conc	piano 1	3	E	67	57	48.1	40	-18.9	-17
1415	#N/D	Residenziale	Fascia A conc	piano terra	81	N	67	57	48.6	40.5	-18.4	-16.5
1415	#N/D	Residenziale	Fascia A conc	piano 1	81	N	67	57	50.4	42.3	-16.6	-14.7
1416	#N/D	Residenziale	Fascia A conc	piano terra	56	N	67	57	41.7	33.6	-25.3	-23.4
1416	#N/D	Residenziale	Fascia A conc	piano 1	56	N	67	57	43.9	35.9	-23.1	-21.1
1417	#N/D	Residenziale	Fascia A conc	piano terra	3	N	67	57	30.7	22.7	-36.3	-34.3
1417	#N/D	Residenziale	Fascia A conc	piano 1	3	N	67	57	33.7	25.7	-33.3	-31.3
1418	#N/D	Residenziale	Fascia A conc	piano terra	5	W	67	57	31.9	23.9	-35.1	-33.1
1418	#N/D	Residenziale	Fascia A conc	piano 1	5	W	67	57	36.8	28.8	-30.2	-28.2
1419	#N/D	Residenziale	Fascia A conc	piano terra	11	N	67	57	30.3	22.3	-36.7	-34.7

NUM MOD	PROG	Tipo di Edificio	Utilizzo	Piano	N° Occupanti	Direzione	Limite periodo diurno dB(A)	Limite periodo notturno dB(A)	Leq diurno dB(A)	Leq Notturmo dB(A)	Differenza Limite Diurno dB(A)	Differenza Limite Notturmo dB(A)
1419	#N/D	Residenziale	Fascia A conc	piano 1	11	N	67	57	34.9	26.8	-32.1	-30.2
1420	#N/D	Residenziale		piano terra	16	N	70	60	42.6	34.5	-27.4	-25.5
1420	#N/D	Residenziale		piano 1	16	N	70	60	45.4	37.4	-24.6	-22.6
1421	#N/D	Residenziale		piano terra	10	W	70	60	41	33	-29	-27
1421	#N/D	Residenziale		piano 1	10	W	70	60	43.3	35.3	-26.7	-24.7
1422	#N/D	Residenziale		piano terra	6	W	70	60	38.1	30.1	-31.9	-29.9
1422	#N/D	Residenziale		piano 1	6	W	70	60	41.1	33.1	-28.9	-26.9
1423	#N/D	Residenziale	Fascia A conc	piano terra	14	E	67	57	42.8	34.8	-24.2	-22.2
1423	#N/D	Residenziale	Fascia A conc	piano 1	14	E	67	57	45.6	37.6	-21.4	-19.4
1424	#N/D	Residenziale	Fascia B conc	piano terra	7	N	62	52	27.1	19.1	-34.9	-32.9
1424	#N/D	Residenziale	Fascia B conc	piano 1	7	N	62	52	30.2	22.1	-31.8	-29.9
1425	#N/D	Residenziale	Fascia B conc	piano terra	18	E	62	52	28.5	20.5	-33.5	-31.5
1425	#N/D	Residenziale	Fascia B conc	piano 1	18	E	62	52	31.2	23.2	-30.8	-28.8
1426	#N/D	Residenziale	Fascia B conc	piano terra	24	N	62	52	28.6	20.5	-33.4	-31.5
1426	#N/D	Residenziale	Fascia B conc	piano 1	24	N	62	52	29.5	21.4	-32.5	-30.6
1427	#N/D	Residenziale	Fascia B conc	piano terra	17	E	62	52	33.2	25.2	-28.8	-26.8
1427	#N/D	Residenziale	Fascia B conc	piano 1	17	E	62	52	35	27	-27	-25
1428	#N/D	Residenziale	Fascia A conc	piano terra	9	E	67	57	26.8	18.7	-40.2	-38.3
1428	#N/D	Residenziale	Fascia A conc	piano 1	9	E	67	57	30	22	-37	-35
1429	#N/D	Residenziale	Fascia A conc	piano terra	4	E	67	57	27.2	19.1	-39.8	-37.9
1429	#N/D	Residenziale	Fascia A conc	piano 1	4	E	67	57	29.8	21.8	-37.2	-35.2
1430	#N/D	Residenziale	Fascia B conc	piano terra	9	E	62	52	31	22.9	-31	-29.1
1430	#N/D	Residenziale	Fascia B conc	piano 1	9	E	62	52	32.8	24.8	-29.2	-27.2
1432	#N/D	Residenziale	Fascia A conc	piano terra	40	N	67	57	29.3	21.2	-37.7	-35.8
1432	#N/D	Residenziale	Fascia A conc	piano 1	40	N	67	57	30.5	22.4	-36.5	-34.6
1433	#N/D	Residenziale	Fascia A conc	piano terra	7	E	67	57	29.1	21.1	-37.9	-35.9
1433	#N/D	Residenziale	Fascia A conc	piano 1	7	E	67	57	31.3	23.3	-35.7	-33.7
1434	#N/D	Residenziale	Fascia A conc	piano terra	16	E	67	57	24.8	16.7	-42.2	-40.3

NUM MOD	PROG	Tipo di Edificio	Utilizzo	Piano	N° Occupanti	Direzione	Limite periodo diurno dB(A)	Limite periodo notturno dB(A)	Leq diurno dB(A)	Leq Notturmo dB(A)	Differenza Limite Diurno dB(A)	Differenza Limite Notturmo dB(A)
1434	#N/D	Residenziale	Fascia A conc	piano 1	16	E	67	57	26.9	18.8	-40.1	-38.2
1435	#N/D	Residenziale	Fascia A conc	piano terra	11	E	67	57	24.1	16	-42.9	-41
1435	#N/D	Residenziale	Fascia A conc	piano 1	11	E	67	57	27.1	19.1	-39.9	-37.9
1436	#N/D	Residenziale	Fascia A conc	piano terra	12	N	67	57	18	10	-49	-47
1436	#N/D	Residenziale	Fascia A conc	piano 1	12	N	67	57	21.3	13.2	-45.7	-43.8
1437	R192	Residenziale	Fascia A conc	piano terra	6	E	67	57	39.5	31.5	-27.5	-25.5
1437	R192	Residenziale	Fascia A conc	piano 1	6	E	67	57	41.4	33.4	-25.6	-23.6
1438	#N/D	Residenziale	Fascia B conc	piano terra	5	W	62	52	30.9	22.8	-31.1	-29.2
1438	#N/D	Residenziale	Fascia B conc	piano 1	5	W	62	52	32.6	24.6	-29.4	-27.4
1439	#N/D	Residenziale	Fascia B conc	piano terra	3	E	62	52	21.9	13.8	-40.1	-38.2
1439	#N/D	Residenziale	Fascia B conc	piano 1	3	E	62	52	26.1	18	-35.9	-34
1440	#N/D	Residenziale	Fascia B	piano terra	9	N	65	55	16.7	8.6	-48.3	-46.4
1440	#N/D	Residenziale	Fascia B	piano 1	9	N	65	55	18.6	10.6	-46.4	-44.4
1443	#N/D	Residenziale	Fascia B	piano terra	2	N	65	55	17.1	9	-47.9	-46
1443	#N/D	Residenziale	Fascia B	piano 1	2	N	65	55	18.8	10.8	-46.2	-44.2
1444	#N/D	Residenziale		piano terra	8	N	70	60	18.3	10.3	-51.7	-49.7
1444	#N/D	Residenziale		piano 1	8	N	70	60	20	11.9	-50	-48.1
1445	#N/D	Residenziale		piano terra	10	E	70	60	16.7	8.6	-53.3	-51.4
1445	#N/D	Residenziale		piano 1	10	E	70	60	18	9.9	-52	-50.1
1481	R137	Residenziale	Fascia A	piano terra	12	S	70	60	64.1	56	-5.9	-4
1481	R137	Residenziale	Fascia A	piano 1	12	S	70	60	64.3	56.2	-5.7	-3.8
1482	#N/D	Residenziale		piano terra	12	S	70	60	43.8	35.7	-26.2	-24.3
1482	#N/D	Residenziale		piano 1	12	S	70	60	45	37	-25	-23
1483	#N/D	Residenziale		piano terra	21	E	70	60	44	35.9	-26	-24.1
1483	#N/D	Residenziale		piano 1	21	E	70	60	45.3	37.3	-24.7	-22.7
1485	#N/D	Residenziale		piano terra	25	E	70	60	48.2	40.1	-21.8	-19.9
1485	#N/D	Residenziale		piano 1	25	E	70	60	49.1	41.1	-20.9	-18.9
1486	#N/D	Residenziale	Fascia B	piano terra	6	W	65	55	51.9	43.8	-13.1	-11.2
1486	#N/D	Residenziale	Fascia B	piano 1	6	W	65	55	52.8	44.8	-12.2	-10.2
1487	#N/D	Residenziale	Fascia B	piano terra	16	N	65	55	50.6	42.5	-14.4	-12.5
1487	#N/D	Residenziale	Fascia B	piano 1	16	N	65	55	51.4	43.3	-13.6	-11.7

NUM MOD	PROG	Tipo di Edificio	Utilizzo	Piano	N° Occupanti	Direzione	Limite periodo diurno dB(A)	Limite periodo notturno dB(A)	Leq diurno dB(A)	Leq Notturmo dB(A)	Differenza Limite Diurno dB(A)	Differenza Limite Notturmo dB(A)
1490	#N/D	Residenziale		piano terra	5	W	70	60	46.7	38.6	-23.3	-21.4
1490	#N/D	Residenziale		piano 1	5	W	70	60	48	40	-22	-20
1492	R184	Residenziale	Fascia B conc	piano terra	13	N	62	52	39.8	31.7	-22.2	-20.3
1492	R184	Residenziale	Fascia B conc	piano 1	13	N	62	52	43.9	35.9	-18.1	-16.1
1493	R186	Residenziale	Fascia B conc	piano terra	4	N	62	52	44.5	36.5	-17.5	-15.5
1494	R188	Residenziale	Fascia B conc	piano terra	14	N	62	52	34.2	26.1	-27.8	-25.9
1494	R188	Residenziale	Fascia B conc	piano 1	14	N	62	52	37.9	29.9	-24.1	-22.1
1496	#N/D	Residenziale	Fascia A conc	piano terra	5	E	67	57	38.1	30.1	-28.9	-26.9
1504	#N/D	Residenziale	Fascia B	piano terra	8	N	65	55	17.8	9.8	-47.2	-45.2
1504	#N/D	Residenziale	Fascia B	piano 1	8	N	65	55	19.6	11.5	-45.4	-43.5
1504	#N/D	Residenziale	Fascia B	piano 2	8	N	65	55	19.5	11.4	-45.5	-43.6
1505	#N/D	Residenziale	Fascia B	piano terra	2	N	65	55	19	10.9	-46	-44.1
1516	#N/D	Residenziale	Fascia A	piano terra	10	E	70	60	60.9	52.9	-9.1	-7.1
1516	#N/D	Residenziale	Fascia A	piano 1	10	E	70	60	61.4	53.4	-8.6	-6.6
1517	#N/D	Residenziale	Fascia B	piano terra	12	W	65	55	55.5	47.4	-9.5	-7.6
1517	#N/D	Residenziale	Fascia B	piano 1	12	W	65	55	55.6	47.6	-9.4	-7.4
1518	#N/D	Residenziale	Fascia B	piano terra	26	W	65	55	57	48.9	-8	-6.1
1518	#N/D	Residenziale	Fascia B	piano 1	26	W	65	55	57.4	49.4	-7.6	-5.6
1518	#N/D	Residenziale	Fascia B	piano 2	26	W	65	55	57.7	49.6	-7.3	-5.4
1520	#N/D	Residenziale	Fascia B	piano terra	1	W	65	55	52.8	44.8	-12.2	-10.2
1521	#N/D	Residenziale	Fascia B	piano terra	1	W	65	55	52	44	-13	-11
1522	R132	Residenziale	Fascia B	piano terra	8	S	65	55	56.2	48.1	-8.8	-6.9
1522	R132	Residenziale	Fascia B	piano 1	8	S	65	55	56.6	48.5	-8.4	-6.5
1523	R136	Residenziale	Fascia B	piano terra	17	S	65	55	54.7	46.6	-10.3	-8.4
1523	R136	Residenziale	Fascia B	piano 1	17	S	65	55	55.2	47.2	-9.8	-7.8
1523	R136	Residenziale	Fascia B	piano 2	17	S	65	55	55.5	47.5	-9.5	-7.5
1526	#N/D	Residenziale	Fascia A	piano terra	2	N	70	60	58.9	50.9	-11.1	-9.1
1527	#N/D	Residenziale	Fascia B	piano terra	1	N	65	55	55.6	47.5	-9.4	-7.5
1528	#N/D	Residenziale	Fascia B	piano terra	11	N	65	55	54.8	46.8	-10.2	-8.2
1528	#N/D	Residenziale	Fascia B	piano 1	11	N	65	55	55.6	47.5	-9.4	-7.5
1529	#N/D	Residenziale	Fascia A	piano terra	11	N	70	60	58.4	50.3	-11.6	-9.7

NUM MOD	PROG	Tipo di Edificio	Utilizzo	Piano	N° Occupanti	Direzione	Limite periodo diurno dB(A)	Limite periodo notturno dB(A)	Leq diurno dB(A)	Leq Notturno dB(A)	Differenza Limite Diurno dB(A)	Differenza Limite Notturno dB(A)
1529	#N/D	Residenziale	Fascia A	piano 1	11	N	70	60	58.8	50.7	-11.2	-9.3
1530	#N/D	Residenziale	Fascia A	piano terra	14	N	70	60	62.1	54.1	-7.9	-5.9
1530	#N/D	Residenziale	Fascia A	piano 1	14	N	70	60	62.4	54.3	-7.6	-5.7
1531	#N/D	Residenziale	Fascia B	piano terra	8	N	65	55	52.8	44.7	-12.2	-10.3
1532	R141	Residenziale	Fascia B	piano terra	1	N	65	55	53	44.9	-12	-10.1
1533	R143	Residenziale	Fascia B	piano terra	9	W	65	55	56.1	48.1	-8.9	-6.9
1533	R143	Residenziale	Fascia B	piano 1	9	W	65	55	56.9	48.8	-8.1	-6.2
1534	R144	Residenziale	Fascia B	piano terra	30	W	65	55	52.7	44.6	-12.3	-10.4
1534	R144	Residenziale	Fascia B	piano 1	30	W	65	55	53.6	45.5	-11.4	-9.5
1534	R144	Residenziale	Fascia B	piano 2	30	W	65	55	55.3	47.3	-9.7	-7.7
1535	R152	Residenziale	Fascia B	piano terra	2	E	65	55	53.1	45.1	-11.9	-9.9
1536	#N/D	Residenziale	Fascia A	piano terra	8	E	70	60	59.9	51.9	-10.1	-8.1
1536	#N/D	Residenziale	Fascia A	piano 1	8	E	70	60	60.4	52.3	-9.6	-7.7
1538	R156	Residenziale	Fascia B	piano terra	25	E	65	55	54.5	46.5	-10.5	-8.5
1538	R156	Residenziale	Fascia B	piano 1	25	E	65	55	55.6	47.6	-9.4	-7.4
1539	R158	Residenziale	Fascia B	piano terra	13	E	65	55	59	50.9	-6	-4.1
1539	R158	Residenziale	Fascia B	piano 1	13	E	65	55	59.8	51.7	-5.2	-3.3
1540	R159	Residenziale	Fascia B	piano terra	10	SW	65	55	66.2	58.1	1.2	3.1
1540	R159	Residenziale	Fascia B	piano 1	10	SW	65	55	66.7	58.7	1.7	3.7
1541	R161	Residenziale	Fascia B	piano terra	2	E	65	55	60.1	52.1	-4.9	-2.9
1542	R163	Residenziale	Fascia A	piano terra	25	E	70	60	62.3	54.2	-7.7	-5.8
1542	R163	Residenziale	Fascia A	piano 1	25	E	70	60	62.9	54.8	-7.1	-5.2
1542	R163	Residenziale	Fascia A	piano 2	25	E	70	60	63.2	55.1	-6.8	-4.9
1544	R164	Residenziale	Fascia A conc	piano terra	3	E	67	57	52.6	44.5	-14.4	-12.5
1545	#N/D	Residenziale	Fascia A conc	piano terra	22	N	67	57	51.6	43.5	-15.4	-13.5
1545	#N/D	Residenziale	Fascia A conc	piano 1	22	N	67	57	53.3	45.3	-13.7	-11.7
1546	#N/D	Residenziale	Fascia A conc	piano terra	10	E	67	57	34.4	26.4	-32.6	-30.6
1546	#N/D	Residenziale	Fascia A conc	piano 1	10	E	67	57	38.5	30.5	-28.5	-26.5
1552	R3	Residenziale	Fascia A	piano terra	12	SE	70	60	60.6	53	-9.4	-7
1552	R3	Residenziale	Fascia A	piano 1	12	SE	70	60	61.1	53.5	-8.9	-6.5
1554	#N/D	Residenziale	Fascia B	piano terra	3	NW	65	55	54.2	46.1	-10.8	-8.9

NUM MOD	PROG	Tipo di Edificio	Utilizzo	Piano	N° Occupanti	Direzione	Limite periodo diurno dB(A)	Limite periodo notturno dB(A)	Leq diurno dB(A)	Leq Notturmo dB(A)	Differenza Limite Diurno dB(A)	Differenza Limite Notturmo dB(A)
1557	#N/D	Residenziale		piano terra	10	SE	70	60	49	41.9	-21	-18.1
1557	#N/D	Residenziale		piano 1	10	SE	70	60	49.7	42.7	-20.3	-17.3
1558	#N/D	Residenziale		piano terra	4	SE	70	60	48.9	41.9	-21.1	-18.1
1558	#N/D	Residenziale		piano 1	4	SE	70	60	49.6	42.6	-20.4	-17.4
1559	#N/D	Residenziale		piano terra	7	SE	70	60	48.1	40.7	-21.9	-19.3
1559	#N/D	Residenziale		piano 1	7	SE	70	60	48.9	41.5	-21.1	-18.5
1561	#N/D	Residenziale		piano terra	3	NW	70	60	51.2	43.2	-18.8	-16.8
1562	R9	Residenziale	Fascia B	piano terra	3	NW	65	55	58.2	50.2	-6.8	-4.8
1565	#N/D	Residenziale		piano terra	9	SW	70	60	50.7	42.6	-19.3	-17.4
1565	#N/D	Residenziale		piano 1	9	SW	70	60	51.4	43.3	-18.6	-16.7
1568	R18	Residenziale	Fascia A	piano terra	18	N	70	60	56.5	48.5	-13.5	-11.5
1568	R18	Residenziale	Fascia A	piano 1	18	N	70	60	57	48.9	-13	-11.1
1570	R20	Residenziale	Fascia A	piano terra	11	W	70	60	61.5	53.5	-8.5	-6.5
1570	R20	Residenziale	Fascia A	piano 1	11	W	70	60	61.9	53.8	-8.1	-6.2
1571	R21	Residenziale	Fascia A	piano terra	8	N	70	60	56.9	48.8	-13.1	-11.2
1571	R21	Residenziale	Fascia A	piano 1	8	N	70	60	57.4	49.3	-12.6	-10.7
1572	R23	Residenziale	Fascia B	piano terra	12	W	65	55	52.8	44.7	-12.2	-10.3
1572	R23	Residenziale	Fascia B	piano 1	12	W	65	55	54.3	46.3	-10.7	-8.7
1572	R23	Residenziale	Fascia B	piano 2	12	W	65	55	58.3	50.2	-6.7	-4.8
1573	R22	Residenziale	Fascia B	piano terra	11	N	65	55	49.2	41.2	-15.8	-13.8
1573	R22	Residenziale	Fascia B	piano 1	11	N	65	55	51.5	43.4	-13.5	-11.6
1574	R24	Residenziale	Fascia B	piano terra	4	S	65	55	49.3	41.3	-15.7	-13.7
1574	R24	Residenziale	Fascia B	piano 1	4	S	65	55	50.3	42.2	-14.7	-12.8
1575	R25	Residenziale	Fascia B	piano terra	8	S	65	55	49.1	41.1	-15.9	-13.9
1575	R25	Residenziale	Fascia B	piano 1	8	S	65	55	49.9	41.9	-15.1	-13.1
1577	R17	Residenziale	Fascia B	piano terra	5	W	65	55	56.3	48.2	-8.7	-6.8
1577	R17	Residenziale	Fascia B	piano 1	5	W	65	55	56.8	48.7	-8.2	-6.3
1580	#N/D	Residenziale	Fascia B	piano terra	6	W	65	55	49.8	41.7	-15.2	-13.3
1580	#N/D	Residenziale	Fascia B	piano 1	6	W	65	55	51.2	43.2	-13.8	-11.8
1581	#N/D	Residenziale	Fascia B	piano terra	12	N	65	55	44.3	36.2	-20.7	-18.8
1581	#N/D	Residenziale	Fascia B	piano 1	12	N	65	55	45.6	37.6	-19.4	-17.4
1582	#N/D	Residenziale		piano terra	10	N	70	60	46.4	38.3	-23.6	-21.7
1582	#N/D	Residenziale		piano 1	10	N	70	60	47.3	39.3	-22.7	-20.7

NUM MOD	PROG	Tipo di Edificio	Utilizzo	Piano	N° Occupanti	Direzione	Limite periodo diurno dB(A)	Limite periodo notturno dB(A)	Leq diurno dB(A)	Leq Notturmo dB(A)	Differenza Limite Diurno dB(A)	Differenza Limite Notturmo dB(A)
1583	#N/D	Residenziale	Fascia B	piano terra	12	W	65	55	45.1	37.1	-19.9	-17.9
1583	#N/D	Residenziale	Fascia B	piano 1	12	W	65	55	47.1	39.1	-17.9	-15.9
1583	#N/D	Residenziale	Fascia B	piano 2	12	W	65	55	53.5	45.5	-11.5	-9.5
1584	#N/D	Residenziale	Fascia B	piano terra	13	N	65	55	40.8	32.7	-24.2	-22.3
1584	#N/D	Residenziale	Fascia B	piano 1	13	N	65	55	44	36	-21	-19
1584	#N/D	Residenziale	Fascia B	piano 2	13	N	65	55	50.7	42.7	-14.3	-12.3
1585	#N/D	Residenziale	Fascia B	piano terra	5	E	65	55	49.6	41.6	-15.4	-13.4
1585	#N/D	Residenziale	Fascia B	piano 1	5	E	65	55	50.9	42.9	-14.1	-12.1
1586	#N/D	Residenziale	Fascia B	piano terra	12	W	65	55	52.5	44.5	-12.5	-10.5
1586	#N/D	Residenziale	Fascia B	piano 1	12	W	65	55	53.3	45.3	-11.7	-9.7
1587	#N/D	Residenziale		piano terra	12	S	70	60	50.8	42.8	-19.2	-17.2
1587	#N/D	Residenziale		piano 1	12	S	70	60	51.5	43.4	-18.5	-16.6
1588	#N/D	Residenziale		piano terra	11	W	70	60	48	39.9	-22	-20.1
1588	#N/D	Residenziale		piano 1	11	W	70	60	48.8	40.8	-21.2	-19.2
1592	#N/D	Residenziale	Fascia B	piano terra	17	E	65	55	53.3	45.3	-11.7	-9.7
1592	#N/D	Residenziale	Fascia B	piano 1	17	E	65	55	53.9	45.9	-11.1	-9.1
1592	#N/D	Residenziale	Fascia B	piano 2	17	E	65	55	54.3	46.3	-10.7	-8.7
1593	#N/D	Residenziale		piano terra	16	W	70	60	44.7	36.6	-25.3	-23.4
1593	#N/D	Residenziale		piano 1	16	W	70	60	45.7	37.7	-24.3	-22.3
1594	R44	Residenziale	Fascia B	piano terra	36	S	65	55	55.4	47.4	-9.6	-7.6
1594	R44	Residenziale	Fascia B	piano 1	36	S	65	55	56.1	48	-8.9	-7
1596	R76	Residenziale	Fascia A	piano terra	12	N	70	60	59.3	51.3	-10.7	-8.7
1596	R76	Residenziale	Fascia A	piano 1	12	N	70	60	59.8	51.8	-10.2	-8.2
1597	R77	Residenziale	Fascia A	piano terra	18	N	70	60	60.1	52.1	-9.9	-7.9
1597	R77	Residenziale	Fascia A	piano 1	18	N	70	60	60.5	52.5	-9.5	-7.5
1598	R86	Residenziale	Fascia B	piano terra	11	N	65	55	52.8	44.7	-12.2	-10.3
1598	R86	Residenziale	Fascia B	piano 1	11	N	65	55	53.9	45.8	-11.1	-9.2
1599	R83	Residenziale	Fascia B	piano terra	10	N	65	55	54.1	46	-10.9	-9
1599	R83	Residenziale	Fascia B	piano 1	10	N	65	55	55	46.9	-10	-8.1
1600	R89	Residenziale	Fascia B	piano terra	17	N	65	55	56.1	48.1	-8.9	-6.9
1600	R89	Residenziale	Fascia B	piano 1	17	N	65	55	56.7	48.7	-8.3	-6.3
1601	R72	Residenziale	Fascia A	piano terra	39	S	70	60	64.3	56.3	-5.7	-3.7
1601	R72	Residenziale	Fascia A	piano 1	39	S	70	60	64.6	56.6	-5.4	-3.4
1601	R72	Residenziale	Fascia A	piano 2	39	S	70	60	64.7	56.7	-5.3	-3.3

NUM MOD	PROG	Tipo di Edificio	Utilizzo	Piano	N° Occupanti	Direzione	Limite periodo diurno dB(A)	Limite periodo notturno dB(A)	Leq diurno dB(A)	Leq Notturmo dB(A)	Differenza Limite Diurno dB(A)	Differenza Limite Notturmo dB(A)
1602	R56	Residenziale	Fascia B	piano terra	11	SW	65	55	44.6	36.6	-20.4	-18.4
1602	R56	Residenziale	Fascia B	piano 1	11	SW	65	55	55	47	-10	-8
1602	R56	Residenziale	Fascia B	piano 2	11	SW	65	55	56.6	48.5	-8.4	-6.5
1603	R59	Scuola Via Poggiomarino	SCH	piano terra	3	SE	50	40	54.3	46.3	4.3	6.3
1604	R64	Residenziale	Fascia A	piano terra	10	SW	70	60	61.2	53.1	-8.8	-6.9
1604	R64	Residenziale	Fascia A	piano 1	10	SW	70	60	61.5	53.5	-8.5	-6.5
1605	R177	Residenziale	Fascia A conc	piano terra	23	N	67	57	55.5	47.5	-11.5	-9.5
1605	R177	Residenziale	Fascia A conc	piano 1	23	N	67	57	56.2	48.2	-10.8	-8.8
1606	#N/D	Istituto Tecnico Industriale A. Volta	SCH	piano terra	38	N	50	40	50	41.9	0	1.9
1606	#N/D	Istituto Tecnico Industriale A. Volta	SCH	piano 1	38	N	50	40	51.4	43.4	1.4	3.4