

I BENI STORICO-CULTURALI

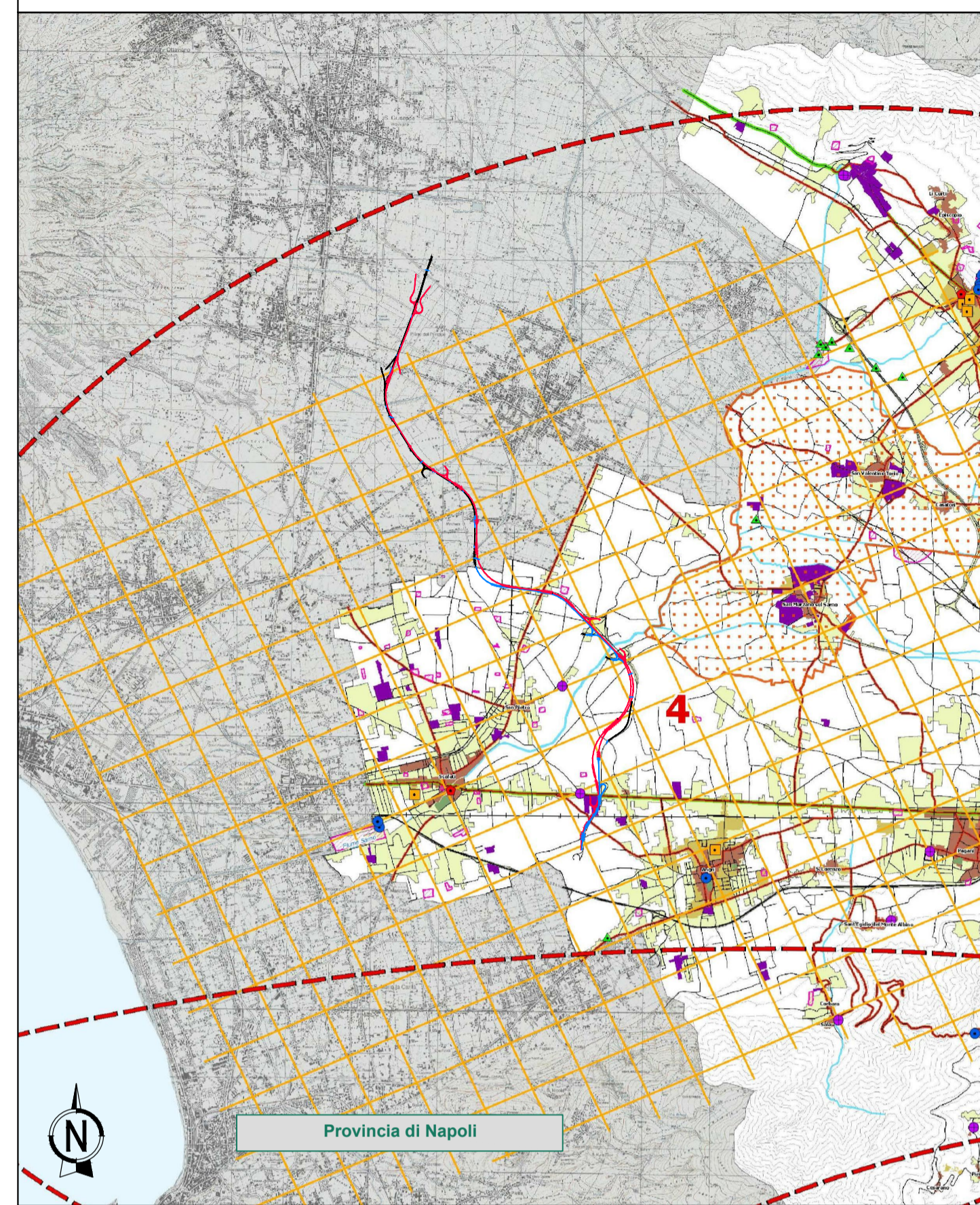

LE AREE NATURALI PROTETTE

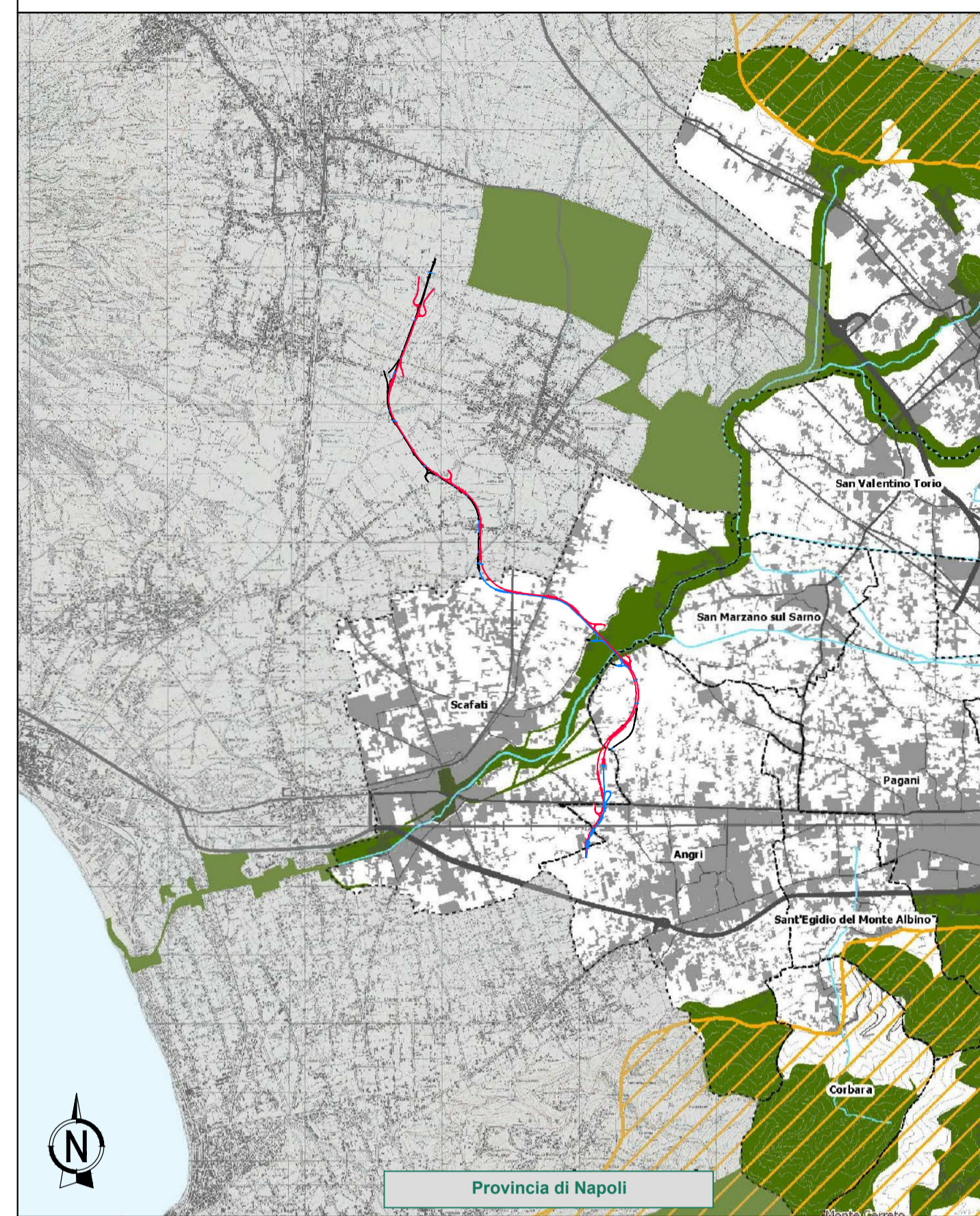

I BENI PAESAGGISTICI

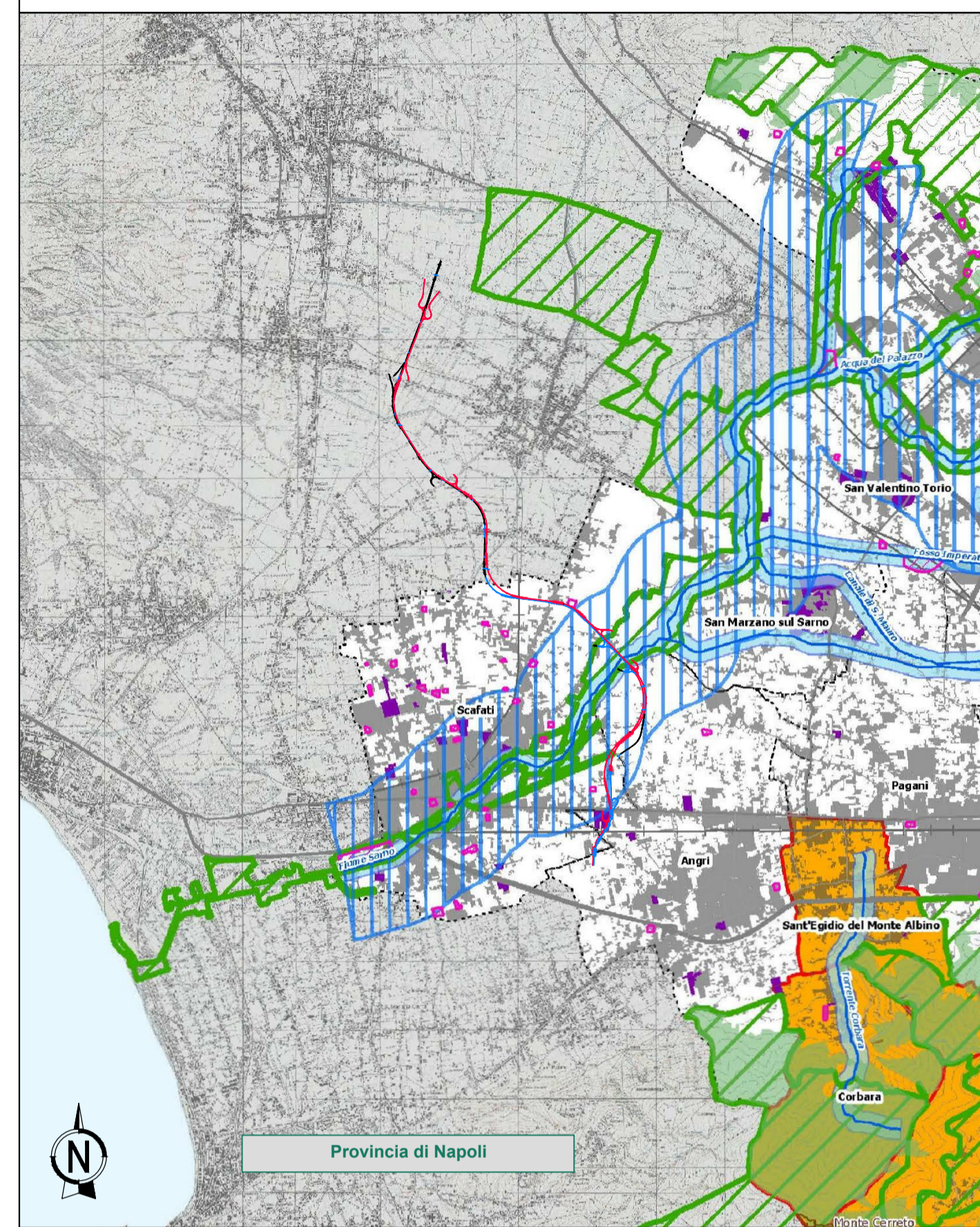

LEGENDA

- Tracciato esistente
- Tracciato in adeguamento
- Tracciato di nuova realizzazione

Fonte: PTCP Salerno - Tavole 1.2.1.a - I beni storico-culturali, 1.3.1.a - Le aree naturali protette, 1.3.2.a - I beni paesaggistici

LEGENDA

- BENI ARCHEOLOGICI**
- Ambiti d'attenzione archeologica
 - Aree archeologiche vincolate
 - Aree archeologiche indiziate
 - Aree di centuriazione romana con tracciati rinvenuti (fonte P.T.R. - Regione Campania)
 - Aree di centuriazione romana con tracciati ipotetici (fonte P.T.R. - Regione Campania)
 - Rete stradale d'epoca romana
 - Ambiti di paesaggio archeologico (fonte P.T.R. - Regione Campania):
 1. Agro centuriato Teggianese
 2. Agro centuriato di Volcei
 3. Chora Pestana
 4. Agro centuriato di Pompei
 21. Grotte preistoriche di costa Infreschi
 22. Crinali del del Monte Stella
 23. Valloni della Costiera Amalfitana
 25. Costiera amalfitana e sorrentina
 26. Cilento
 27. Chora velina
- CENTRI E AGGLOMERATI STORICI**
- Insediamenti urbani e rurali al 1871
 - Insediamenti urbani e rurali al 1955
- BENI ATORICO-ARCHITETTONICI EXTRAURBANI**
- Architettura civile
 - Architettura difensiva
 - Architettura religiosa
 - Architettura paleindustriale
 - Architettura rurale
 - Infrastrutture
 - Rete stradale storica
 - Parchi e giardini storici
 - Aree a protezione di un singolo bene istituite con specifico decreto del Ministero dei Beni Culturali

LEGENDA

- PARCHI NATURALI REGIONALI
- RISERVE NATURALI REGIONALI
- SITI D'INTERESSE COMUNITARIO (SIC)

LEGENDA

- AREE DI TUTELA PESISTICA INDIVIDUATE PER DECRETO MINISTERIALE AI SENSI DELL'ART. 136 DEL D.LGS 42/2004 E S.M.I.**
- AREE DI TUTELA PESISTICA INDIVIDUATE PER LEGGE AI SENSI DELL'ART. 142 DEL D.LGS 42/2004 E S.M.I.:**
- i territori costieri compresi in una fascia della profondità di 300 metri dalla linea di battigia, anche per i terreni elevati sul mare;
 - i territori contorniati ai laghi compresi in una fascia della profondità di 300 metri dalla linea di battigia, anche per i territori elevati sui laghi;
 - i fiumi, i torrenti, i corsi d'acqua iscritti negli elenchi previsti dal testo unico delle disposizioni di legge sulle acque ed impianti elettrici, approvato con regio decreto 11 dicembre 1933, n. 1775, e le relative sponde o piedi degli argini per una fascia di 150 metri ciascuna;
 - i parchi e le riserve nazionali o regionali, nonché i territori di protezione esterna dei parchi;
 - i territori coperti da foreste e da boschi, ancorché percorsi o danneggiati dal fuoco, e quelli sottoposti a vincolo di rimboscimento, come definiti dall'articolo 2, commi 2 e 6, del D.Lgs 18 maggio 2001, n. 227
 - le zone di interesse archeologico vincolate
 - le zone di interesse archeologico indiziate
- Per la perimetrazione delle aree di cui alle lettere f) ed i) dell'art. 142 del D.Lgs 42/2004 e s.m.i. si rimanda alla Tavola 1.3.1 - Le aree naturali protette
- Il dato relativo alle aree di cui alla lettera h) dell'art. 142 del D.Lgs 42/2004 e s.m.i. non è al momento disponibile
- PAESAGGI DI ALTO VALORE AMBIENTALE E CULTURALE (ELEVATO PREGIO PAESAGGISTICO) INDIVIDUATI DALLA REGIONE CAMPANIA:**
- I territori compresi in una fascia di 1.000 metri dalle sponde dei seguenti corsi d'acqua, ove non già tutelati: Sarno, Solofrana, Picentino, Tusciano, Sele, Calore Salernitano, Tanagro, Alento, Lambro, Mingardo, Bussento, Bussentino.
- Per la perimetrazione delle seguenti aree si rimanda alla Tavola 1.3.1 - Le aree naturali protette:
- aree destinate a parco nazionale e riserva naturale statale ai sensi della legge n. 349/91 ai sensi della legge 33/93;
 - aree individuate come Siti di Interesse Comunitario (S.I.C.) definite ai sensi della Direttiva 92/43/CEE "Habitat";
 - le ZPS (Zone di Protezione Speciale);
 - i siti inseriti nella lista mondiale dell'UNESCO ove non inclusi nelle aree sopra menzionate;



Direzione Progettazione e Realizzazione Lavori

S.S. 268 "DEL VESUVIO"
RADDOPPIO DA DUE A QUATTRO CORSIE DELLA STATALE
dal Km 19+550 al Km 29+300
IN CORRISPONDENZA DELLO SVINCOLO DI ANGRÌ

STUDIO DI IMPATTO AMBIENTALE

COD. NA234
NA235

PROGETTAZIONE: R.T.I.: PROGER S.p.A. (capogruppo mandataria)
PROGIN S.p.A. - INTEGRA CONSORZIO STABILE
IDROESSE Engineering S.r.l. - Prometeoengineering.it S.r.l. - ART S.r.l.

RESPONSABILE INTEGRAZIONE PRESTAZIONI SPECIALISTICHE: Prof. Ing. Antonio GRIMALDI (Progin S.p.A.)	CAPOGRUPPO MANDATARIA: PROGER Direttore Tecnico: Dott. Ing. Stefano PALLAVICINI
GEOLOGO: Dott. Geol. Nocerino GIOSAFATTE (Prometeoengineering.it S.r.l.)	MANDANTI: Direttore Tecnico: PROGIN S.p.A. Dott. Ing. Lorenzo INFANTE DIRETTORE TECNICO: Prof. Ing. Franco BRAGA
COORDINATORE PER LA SICUREZZA IN FASE DI PROGETTAZIONE: Dott. Ing. Nicola SCIARRA (Proger S.p.A.)	DIRETTORE TECNICO: IDROESSE Engineering S.r.l. Dott. Ing. Alberto CECCHINI DIRETTORE TECNICO: PROMETEOENGINEERING.IT S.r.l. Dott. Ing. Alessandro FOCARACCI
PROJECT MANAGER DELL'R.T.I.: Dott. Ing. Carlo LISTORTI (Proger S.p.A.)	DIRETTORE TECNICO: art S.r.l. Dott. Ing. Ivo FRESIA
VISTO: RESPONSABILE DEL PROCEDIMENTO: Dott. Ing. Antonio SCALAMANDRÉ	

RELAZIONE PAESAGGISTICA

Piano Territoriale di Coordinamento Provinciale (PTCP) Salerno
Stralcio carta dei beni vincolati

CODICE PROGETTO	LIV. PROJ.	N. PROJ.	NOME FILE	REVISIONE	SCALA:
PROGETTO: DPINA0234	D	19	T01A00AMBCT06_A.dwg	A	1:75000
ELABORAZIONE: DPINA0235	D	19	CODICE ELAB.: T01A00AMBCT06		
A	Emissione	15/07/2020	A. Marinelli	D. Mazzone	C. Di Michele
REV.	DESCRIZIONE	DATA	REDATTO	VERIFICATO	APPROVATO