



Direzione Progettazione e Realizzazione Lavori

S.S. 268 "DEL VESUVIO"  
RADDOPPIO DA DUE A QUATTRO CORSIE DELLA STATALE  
dal Km 19+550 al Km 29+300  
IN CORRISPONDENZA DELLO SVINCOLO DI ANGRÌ

2° Lotto, dal Km 23+100 al Km 29+300

PROGETTO DEFINITIVO

COD. NA235

PROGETTAZIONE: R.T.I.: PROGER S.p.A. (capogruppo mandataria)  
PROGIN S.p.A. - INTEGRA CONSORZIO STABILE  
IDROESSE Engineering S.r.l. - Prometeoengineering.it S.r.l. - ART S.r.l.

|  |  |
|--|--|
| RESPONSABILE INTEGRAZIONE PRESTAZIONI SPECIALISTICHE:<br>Prof. Ing. Antonio GRIMALDI (Progin S.p.A.) | CAPOGRUPPO MANDATARIA:<br> <b>PROGER</b><br>Direttore Tecnico:<br>Dott. Ing. Stefano PALLAVICINI  |
| GEOLOGO:<br>Dott. Geol. Nocerino GIOSAFATTE (Prometeoengineering.it S.r.l.)                          | MANDANTI:<br> Direttore Tecnico:<br>Dott. Ing. Lorenzo INFANTE<br> <b>INTEGRA</b><br>Consorzio Stabile di Architetture e Ingegneria Integrata<br>Direttore Tecnico:<br>Prof. Ing. Franco BRAGA |
| COORDINATORE PER LA SICUREZZA IN FASE DI PROGETTAZIONE:<br>Dott. Ing. Nicola SCIARRA (Proger S.p.A.) |  Direttore Tecnico:<br>Dott. Ing. Alberto CECCHINI<br> <b>PROMETEO</b><br>Direttore Tecnico:<br>Dott. Ing. Alessandro FOCARACCI  |
| PROJECT MANAGER DELL'R.T.I.:<br>Dott. Ing. Carlo LISTORTI (Proger S.p.A.)                            |  <b>art</b><br>Direttore Tecnico:<br>Dott. Ing. Ivo FRESIA  |
| VISTO: RESPONSABILE DEL PROCEDIMENTO:<br>Dott. Ing. Domenico PIETRAPERTOSA                           | CONSULENTE SPECIALISTICO TEMA ARCHEOLOGIA:<br>GIANO S.n.c. di Pasini Daria e Bonaiuto Marco  |

STUDI GENERALI  
ARCHEOLOGIA

Posizionamento delle aree sottoposte a tutela archeologica

| CODICE PROGETTO             | NOME FILE                             | REVISIONE  | SCALA:                       |
|-----------------------------|---------------------------------------|------------|------------------------------|
| PROGETTO<br><b>DPNA0235</b> | CODICE ELAB.<br><b>T02SG00GENCT01</b> | <b>A</b>   | 1:25000                      |
|                             |                                       |            |                              |
|                             |                                       |            |                              |
| <b>A</b>                    | Emissione                             | 15/07/2020 | Bonaiuto Pasini Grimaldi     |
| REV.                        | DESCRIZIONE                           | DATA       | REDATTO VERIFICATO APPROVATO |

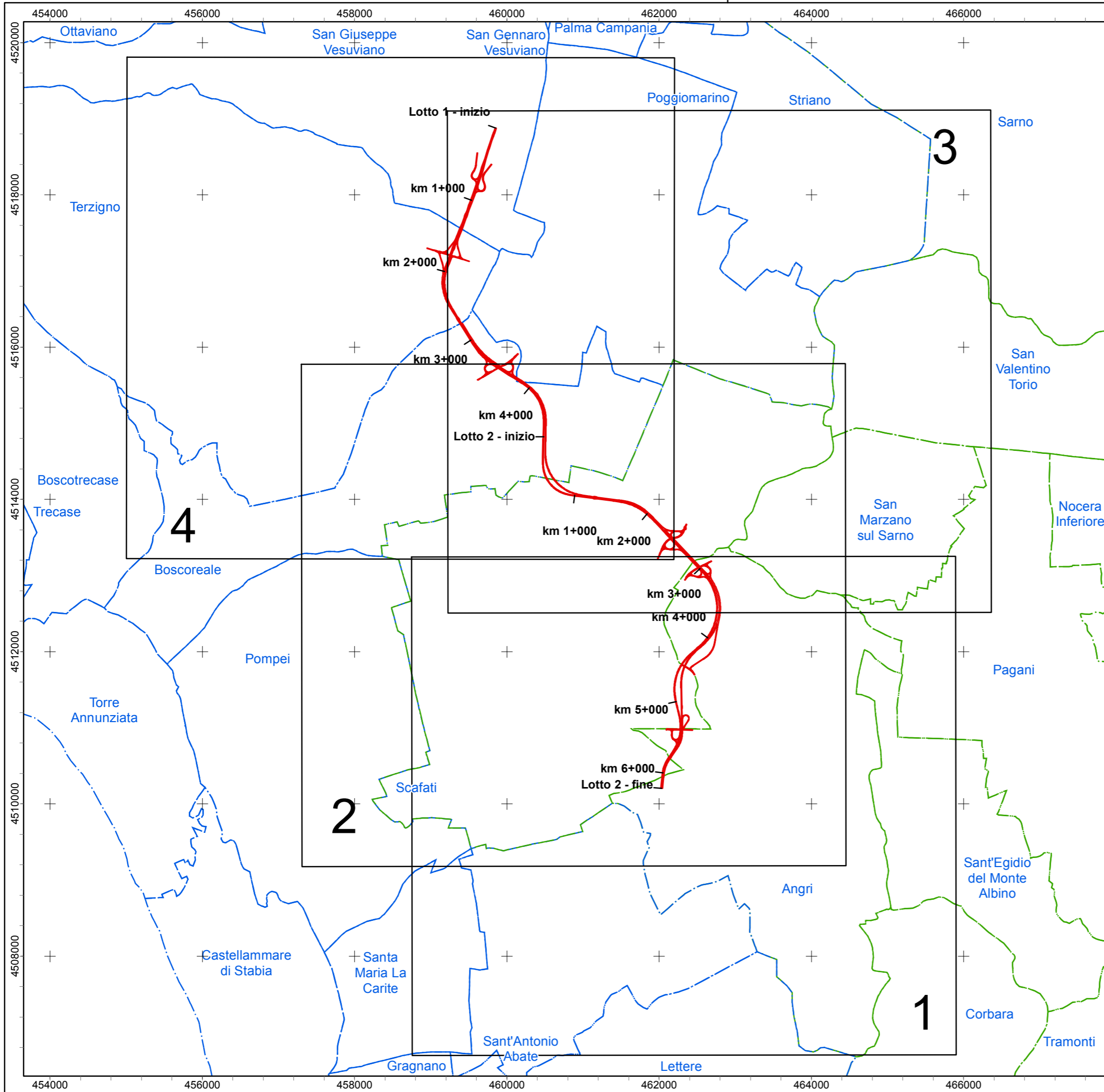

Quadro di unione





— tracciato di progetto



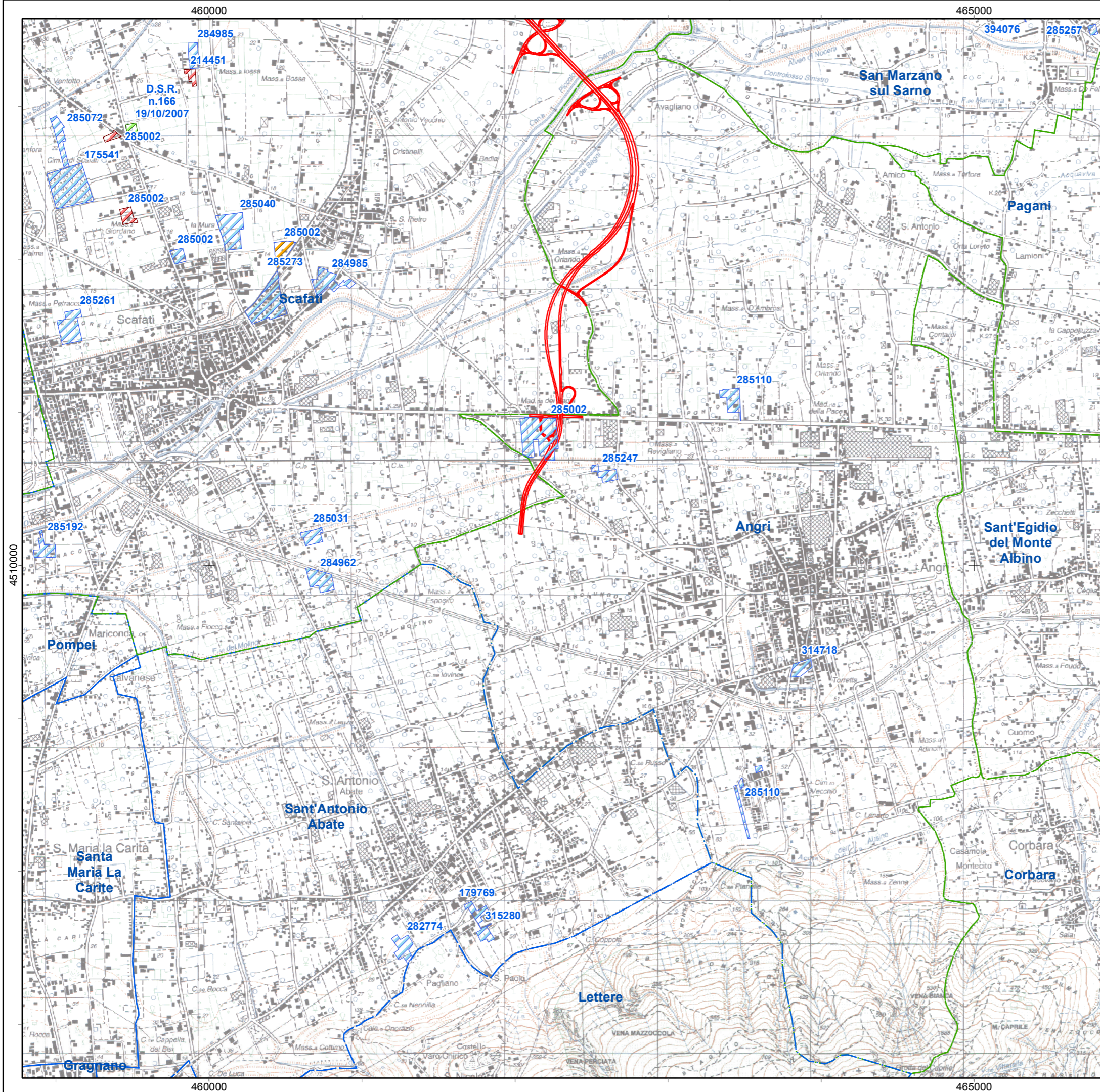

Posizionamento delle aree sottoposte a tutela archeologica - Tav. 1 di 4



-  tracciato di progetto
-  area tutelata ai sensi della L. 1089/1939
-  area tutelata ai sensi della L. 1089/1939 e del D.Lgs. 42/2004
-  area tutelata ai sensi del D.Lgs. 490/1999
-  area tutelata ai sensi del D.Lgs. 42/2004

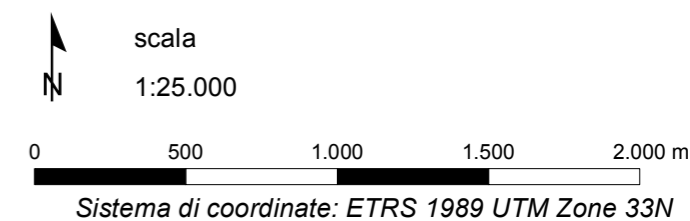



Posizionamento delle aree sottoposte a tutela archeologica - Tav. 2 di 4

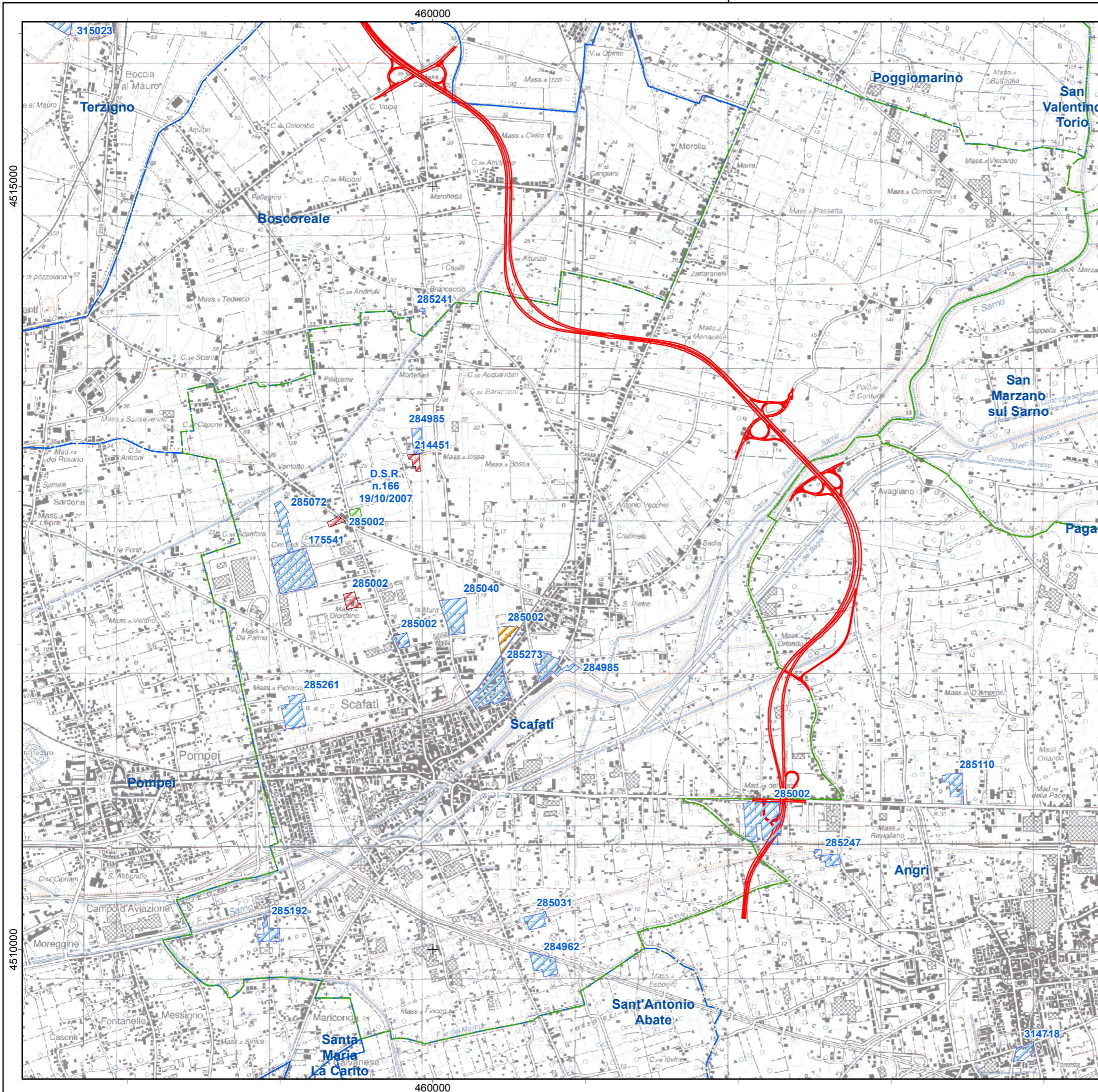

- tracciato di progetto
- ▨ area tutelata ai sensi della L. 1089/1939
- ▨ area tutelata ai sensi della L. 1089/1939 e del D.Lgs. 42/2004
- ▨ area tutelata ai sensi del D.Lgs. 490/1999
- ▨ area tutelata ai sensi del D.Lgs. 42/2004

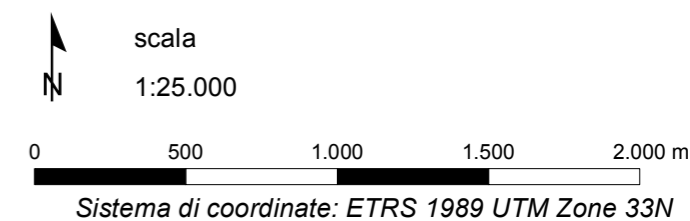



460000

465000

### Posizionamento delle aree sottoposte a tutela archeologica - Tav. 3 di 4

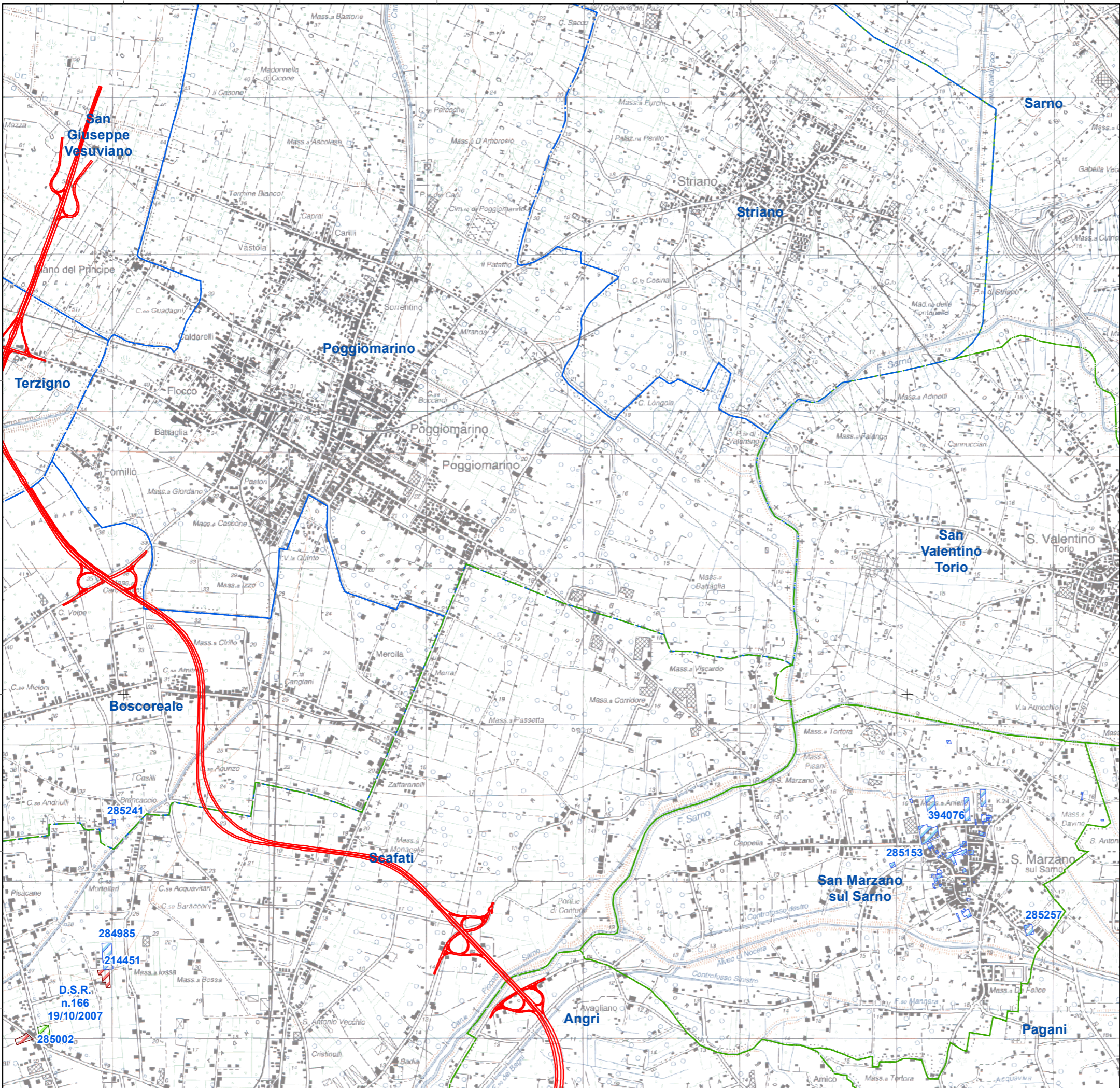

- tracciato di progetto
- area tutelata ai sensi della L. 1089/1939
- area tutelata ai sensi della L. 1089/1939 e del D.Lgs. 42/2004
- area tutelata ai sensi del D.Lgs. 490/1999
- area tutelata ai sensi del D.Lgs. 42/2004

4515000

460000

465000

scala  
1:25.000

Sistema di coordinate: ETRS 1989 UTM Zone 33N

285241

284985

214451

D.S.R.  
n.166  
19/10/2007

285002

394076

285153

285257



4520000

460000

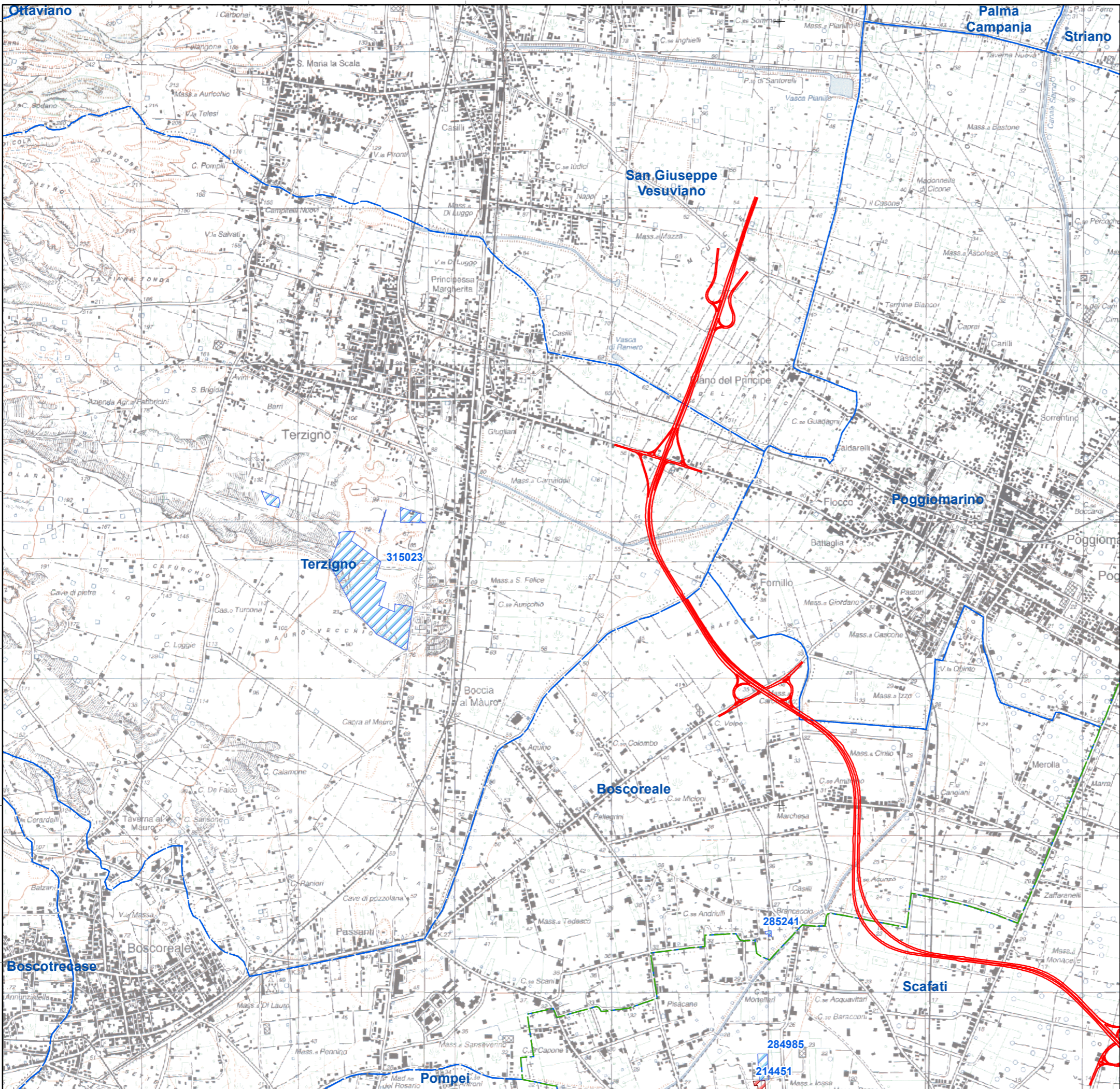

4515000

460000

Posizionamento delle aree sottoposte a tutela archeologica - Tav. 4 di 4

- tracciato di progetto
- area tutelata ai sensi della L. 1089/1939
- area tutelata ai sensi della L. 1089/1939 e del D.Lgs. 42/2004
- area tutelata ai sensi del D.Lgs. 490/1999
- area tutelata ai sensi del D.Lgs. 42/2004

